

Il presente disegno e' di proprieta' aziendale - La Societa' tutelera' i propri diritti a termine di legge.





COROGRAFIA Scala 1:400.000

00	30-04-12	EMISSIONE	AGUZZI	CECCONI	MONTONI		
INDICE	DATA	R E V I S I O N I			ELABORATO	VERIFICATO	APPROVATO
				Dis. P01395-ENV-DW-100-051			
				Fg. 1 di 4			
Metanodotto: METANODOTTO: AGRIGENTO-PIAZZA ARMERINA VARIANTI DI TRACCIATO DN 1200 (48"), DP 75 bar				Comm. NR/08247			
INDICE		00					
Scala				1 : 10000			
PAESAGGIO				Sostituisce il .....			
				Sostituito dal .....			

METANODOTTO: AGRIGENTO-PIAZZA ARMERINA - VARIANTI DI TRACCIATO  
DN 1200 (48"), DP 75 bar

PAESAGGIO

00	30-04-12	EMISSIONE	AGUZZI	CECCONI	MONTONI
INDICE	DATA	REVISIONI	ELABORATO	VERIFICATO	APPROVATO
					
			Dis. P01395-ENV-DW-100-051		Foglio 2
			Comm. NR/08247		di 4
					Scala 1:10000

CTR 636040

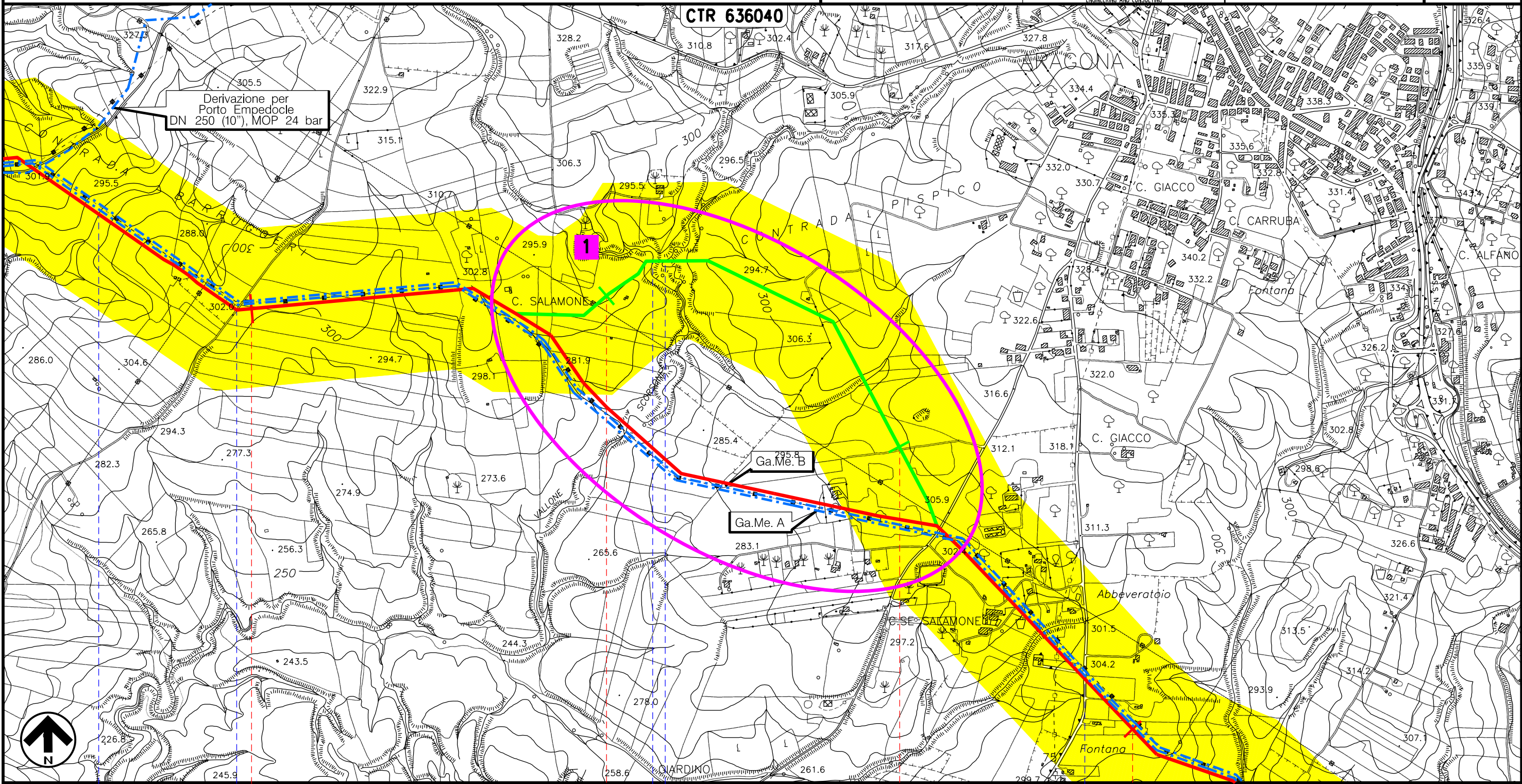



Il presente disegno e' di proprieta' aziendale - La Societa' tutelera' i propri diritti a termine di legge.



10	11	12	13
ARAGONA			
AGRIGENTO			
Fosso senza nome	Regia Trozzeria n. 462	Fosso s.n.	Fosso s.n.
			Regia Trozzeria Agrigento-Aragona

METANODOTTO: AGRIGENTO-PIAZZA ARMERINA - VARIANTI DI TRACCIATO  
DN 1200 (48"), DP 75 bar

PAESAGGIO

00	30-04-12	EMISSIONE	AGUZZI	CECCONI	MONTONI
INDICE	DATA	REVISIONI	ELABORATO	VERIFICATO	APPROVATO
					
			Dis. P01395-ENV-DW-100-051		
			Comm. NR/08247		

Foglio  
**3**  
di 4  
Scala  
1:10000

CTR 631130

CTR 631140

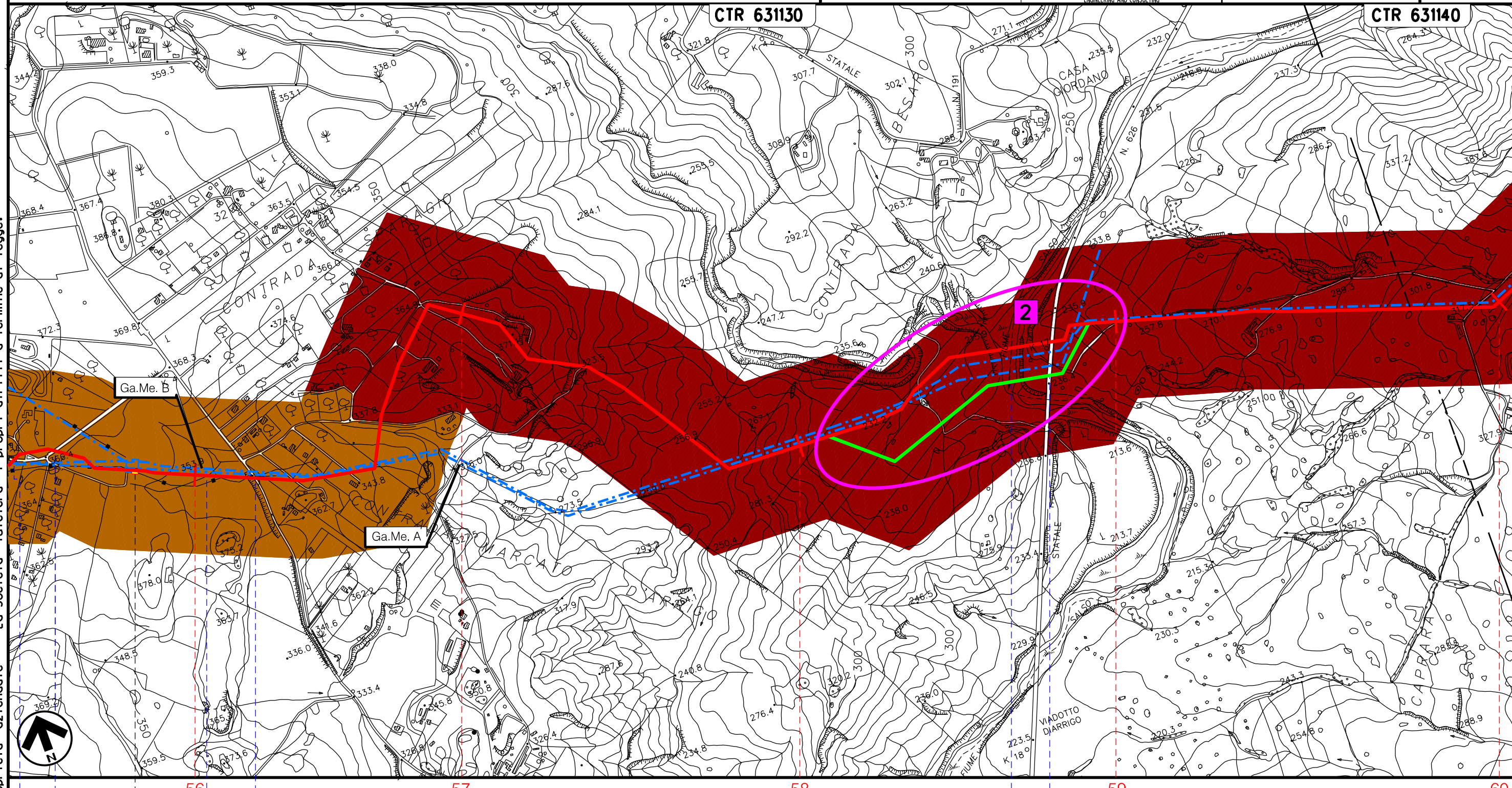

56

57

58

59

60

CALTANISSETTA  
CALTANISSETTA

PIETRAPERZIA  
ENNA

n.27/C-55-605

S.P. n.164

Regia Trazzera  
Marcato D'Arrigo

S.P. n.218

F. Salso  
o Imera Merid.

Strada a Scorrimento Veloce  
Caltanissetta-Gela

Il presente disegno e' di proprieta' aziendale - La Societa' tutelera' i propri diritti a termine di legge.

00	30-04-12	EMISSIONE	AGUZZI	CECCONI	MONTONI	Foglio <b>4</b> di 4
INDICE	DATA	R E V I S I O N I	ELABORATO	VERIFICATO	APPROVATO	
						Scala <b>1:10000</b>
			Dis. P01395-ENV-DW-100-051			
			Comm. NR/08247			

LEGENDA

SIMBOLOGIA CARTOGRAFICA

- |  |   |  |   |
|--|---|--|---|
|  | Metanodotto in progetto                           |  | Altre condotte di terzi                                   |
|  | Varianti di tracciato                             |  | Altri metanodotti in progetto                             |
|  | Metanodotti in esercizio                          |  | Gallerie, Tunnel, Mini-Microtunnel, Raise Boring e T.O.C. |
|  | Metanodotti da porre fuori esercizio e recuperare |  | Impianti di linea in progetto                             |
|  | Aree impianti stacco-terminale in progetto        |  | Impianti di linea su rete in esercizio                    |
|  | Aree impianti stacco-terminale esistenti          |  | Impianti di linea da porre fuori esercizio e recuperare   |
|  | Limite sovrapposizione fogli                      |  |   |

SIMBOLOGIA MECCANICA

- Punto di intercettazione di linea (P.I.L.)
- Punto di intercettazione di derivazione importante (P.I.D.I.)
- Punto di intercettazione di derivazione semplice con stacco da P.I.L. (P.I.D.S.)
- Punto di intercettazione e derivazione semplice con stacco da Linea (P.I.D.S.)
- Punto di intercettazione con discaggio di allacciamento (P.I.D.A.)
- Punto predisposto per il discaggio di allacciamento (P.P.D.A.)
- Punto di sezionamento elettrico terminale (P.S.E.T.)
- Stazione predisposta per lancio e ricevimento PIG
- Impianto di riduzione/ regolazione della pressione

SIMBOLOGIA TEMATICA

- PASCOLI SOMMITALI SU RIPIDI VERSANTI
- AREE AGRICOLE ETEROGENEE
- AREE AGRICOLE INTENSAMENTE FRAMMENTATE
- AREE AGRICOLE INTENSIVE

Il presente disegno è di proprietà aziendale - La Società tutela i propri diritti a termine di legge.

Progressiva chilometrica	N.
Comuni	
Province	
Impianti	
Attraversamenti	