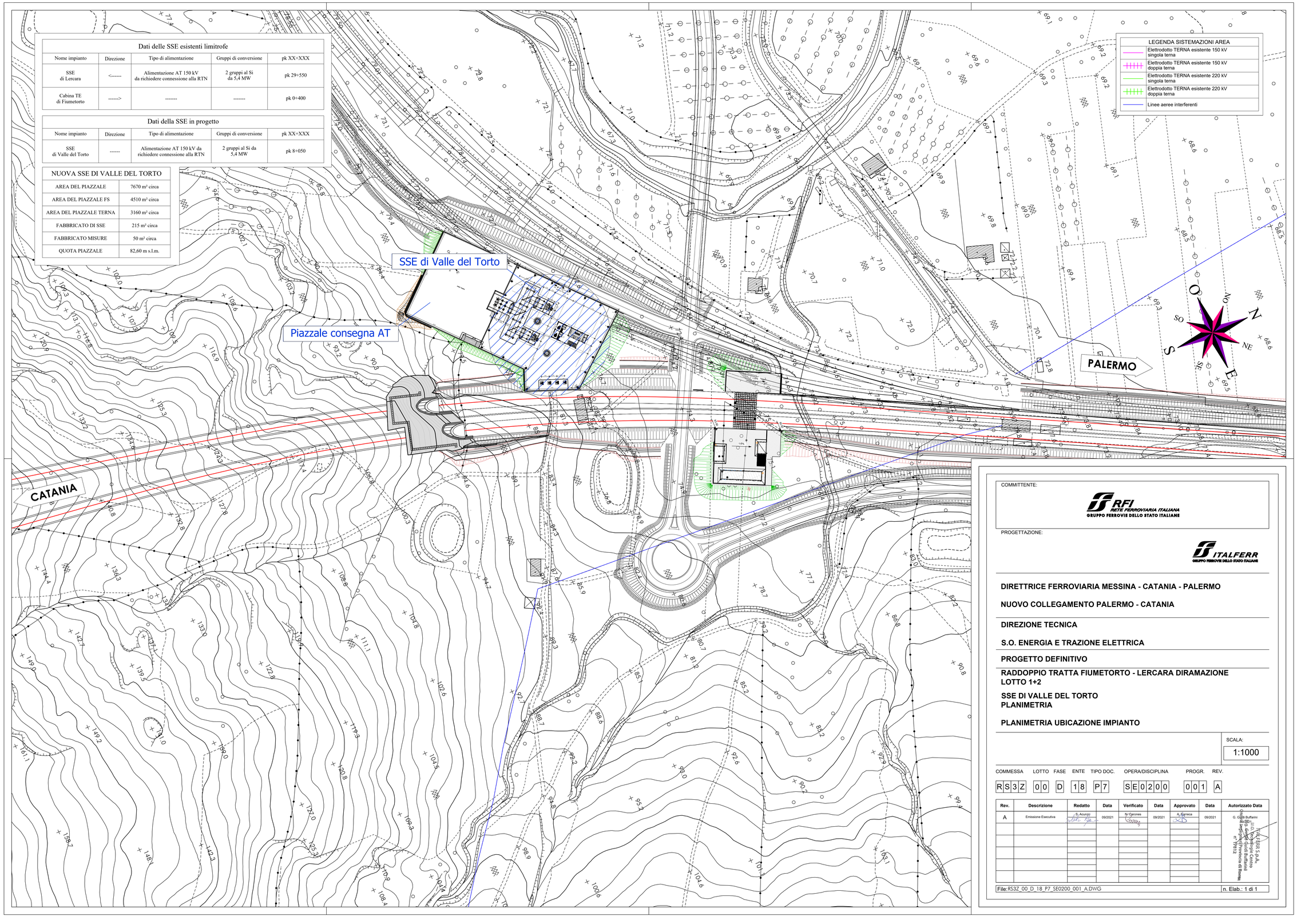


| Dati delle SSE esistenti limitrofe | | | | |
|---|---|---|---|---|
| Nome impianto | Direzione | Tipo di alimentazione | Gruppi di conversione | pk XX+XXX |
| SSE di Lercara | <------ | Alimentazione AT 150 kV da richiedere connessione alla RTN | 2 gruppi al Si da 5,4 MW | pk 29+550 |
| Cabina TE di Fiumetorto | ------> | ------- | ------- | pk 0+400 |

| Dati della SSE in progetto | | | | |
|---|---|---|---|---|
| Nome impianto | Direzione | Tipo di alimentazione | Gruppi di conversione | pk XX+XXX |
| SSE di Valle del Torto | ------ | Alimentazione AT 150 kV da richiedere connessione alla RTN | 2 gruppi al Si da 5,4 MW | pk 8+050 |

| NUOVA SSE DI VALLE DEL TORTO | |
|---|---|
| AREA DEL PIAZZALE | 7670 m² circa |
| AREA DEL PIAZZALE FS | 4510 m² circa |
| AREA DEL PIAZZALE TERNA | 3160 m² circa |
| FABBRICATO DI SSE | 215 m² circa |
| FABBRICATO MISURE | 50 m² circa |
| QUOTA PIAZZALE | 82,60 m s.l.m. |

COMMITTENTE:

RFI RETE FERROVIARIA ITALIANA
GRUPPO FERROVIE DELLO STATO ITALIANE

PROGETTAZIONE:

ITALFERR
GRUPPO FERROVIE DELLO STATO ITALIANE

**DIRETTRICE FERROVIARIA MESSINA - CATANIA - PALERMO**

**NUOVO COLLEGAMENTO PALERMO - CATANIA**

**DIREZIONE TECNICA**

**S.O. ENERGIA E TRAZIONE ELETTRICA**

**PROGETTO DEFINITIVO**

**RADDOPPIO TRATTA FIUMETORTO - LERCARA DIRAMAZIONE LOTTO 1+2**

**SSE DI VALLE DEL TORTO**
**PLANIMETRIA**

**PLANIMETRIA UBICAZIONE IMPIANTO**

SCALA: 1:1000

| COMMESSA | LOTTO | FASE | ENTE | TIPO DOC. | OPERA/DISCIPLINA | PROGR. | REV. |
|---|---|---|---|---|---|---|---|
| RS3Z | 00 | D | 18 | P7 | SE0200 | 001 | A |

| Rev. | Descrizione | Redatto | Data | Verificato | Data | Approvato | Data | Autorizzato Data |
|---|---|---|---|---|---|---|---|---|
| A | Emissione Esecutiva | S. Acunzo | 09/2021 | N. Carones | 09/2021 | A. Barreca | 09/2021 | G. Guido Buffarini |

ITALFERR S.p.A.
U.O. Tecnologie Centro
Ing. Guido Guidi Buffarini
Ordine Ingegneri Provincia di Roma
n° 17812

File: RS3Z_00_D_18_P7_SE0200_001_A.DWG

n. Elab.: 1 di 1