

VISTA "D"

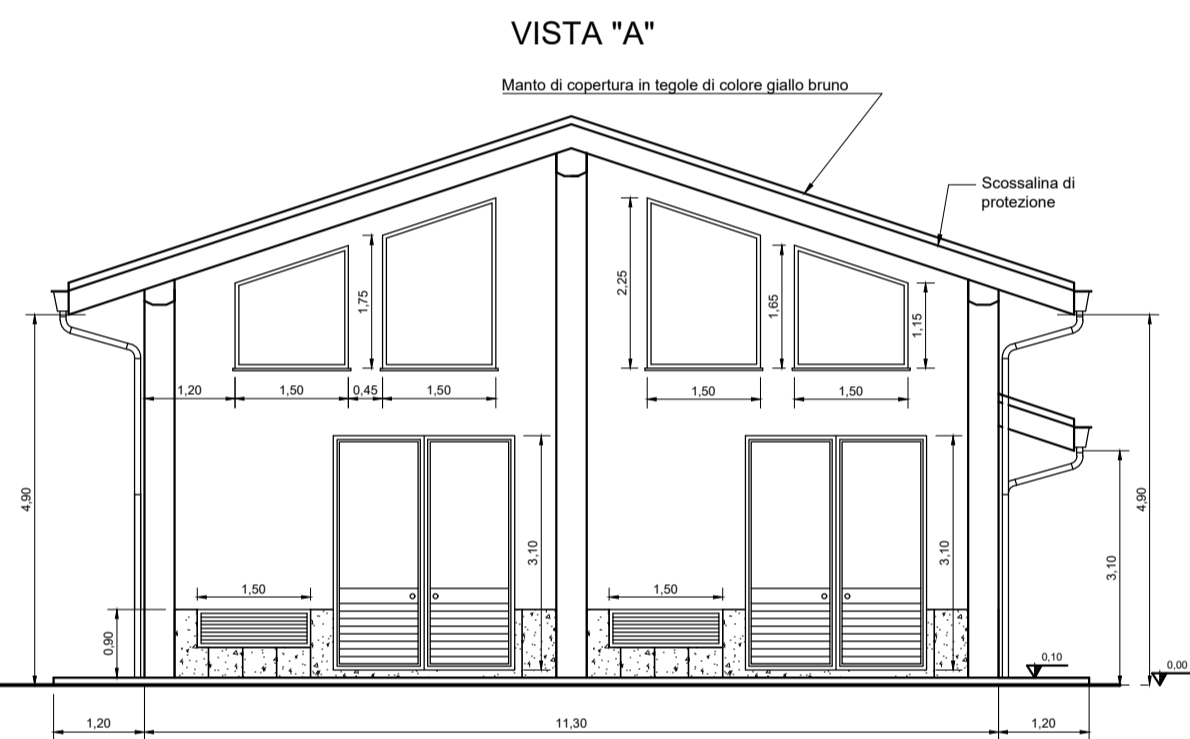

VISTA "A"

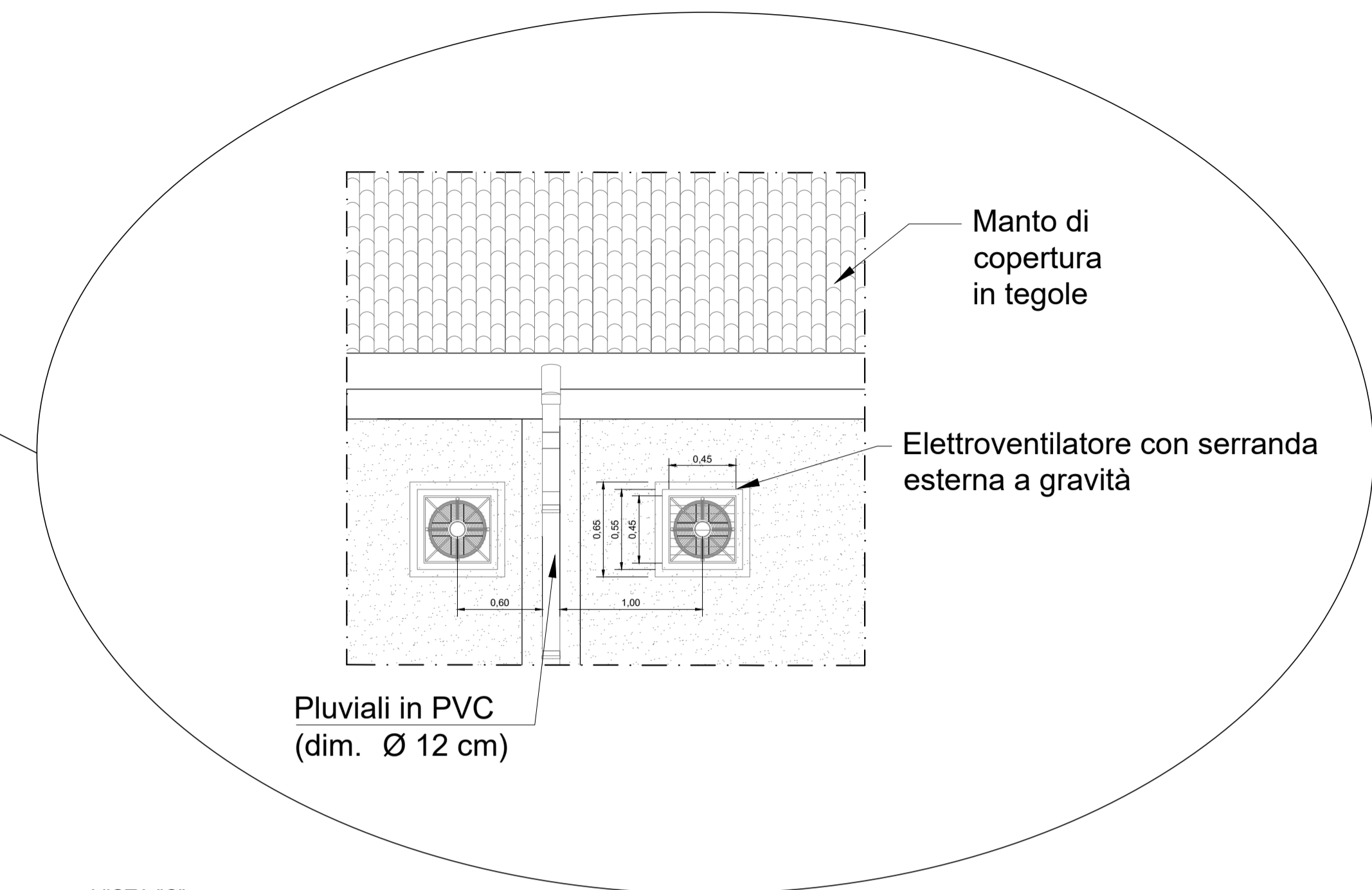
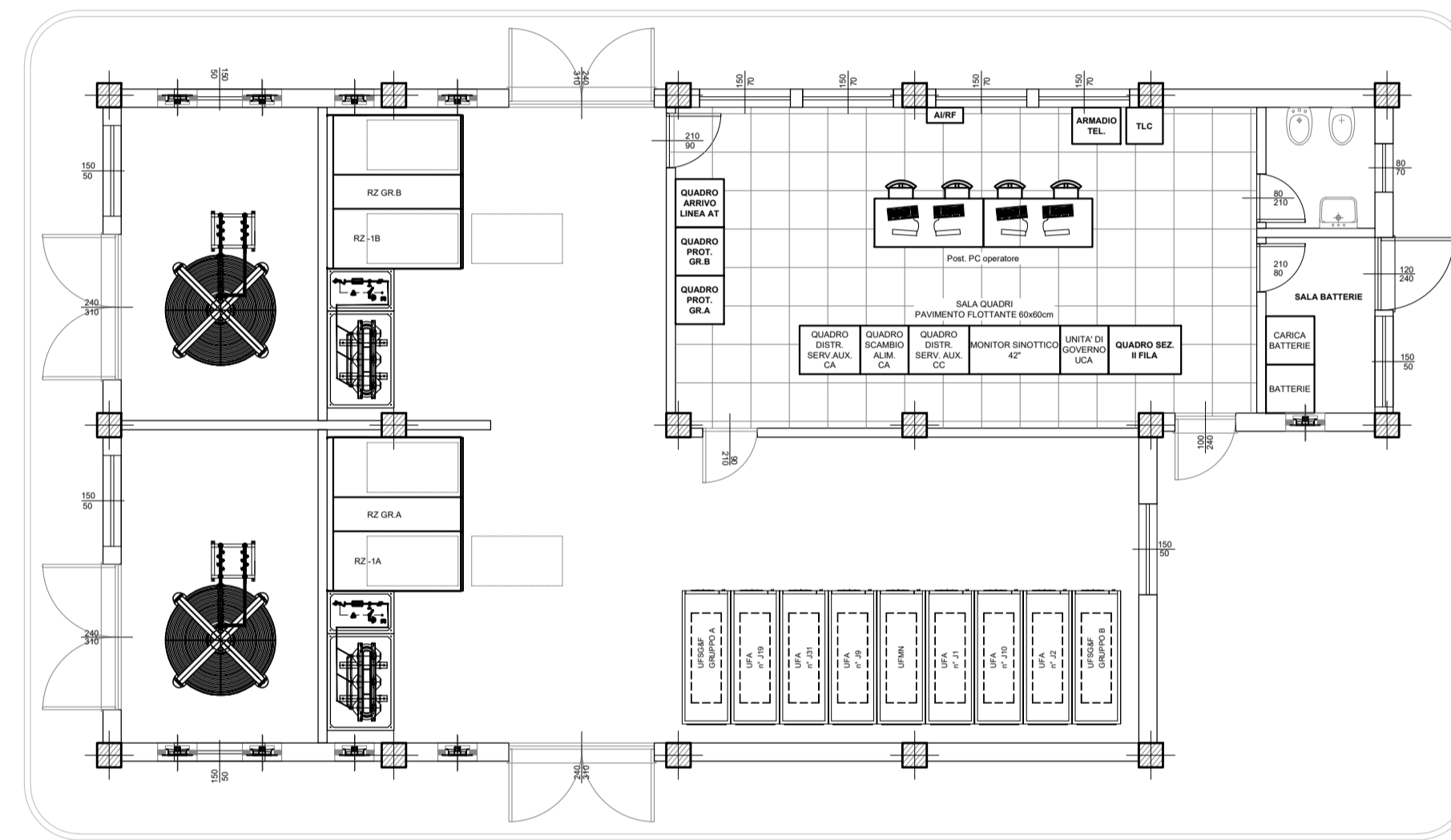

VISTA "B"

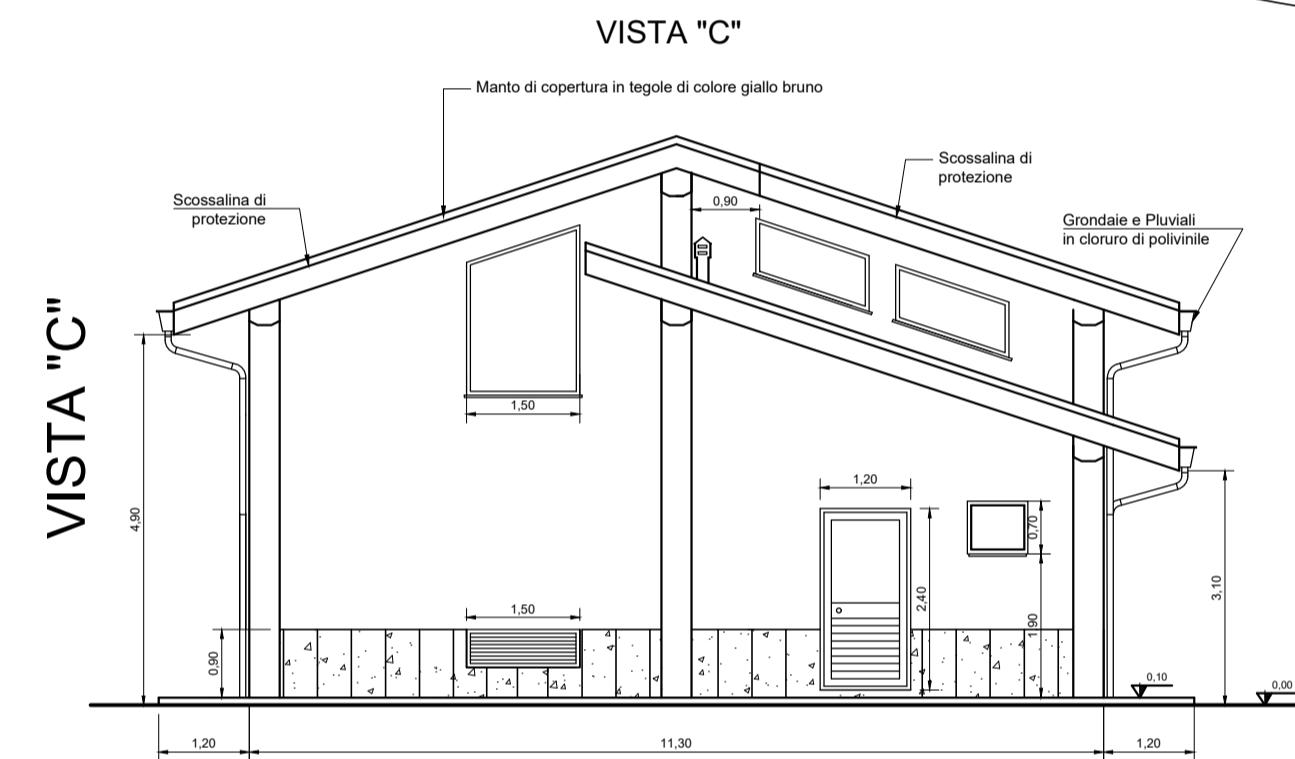

VISTA "C"

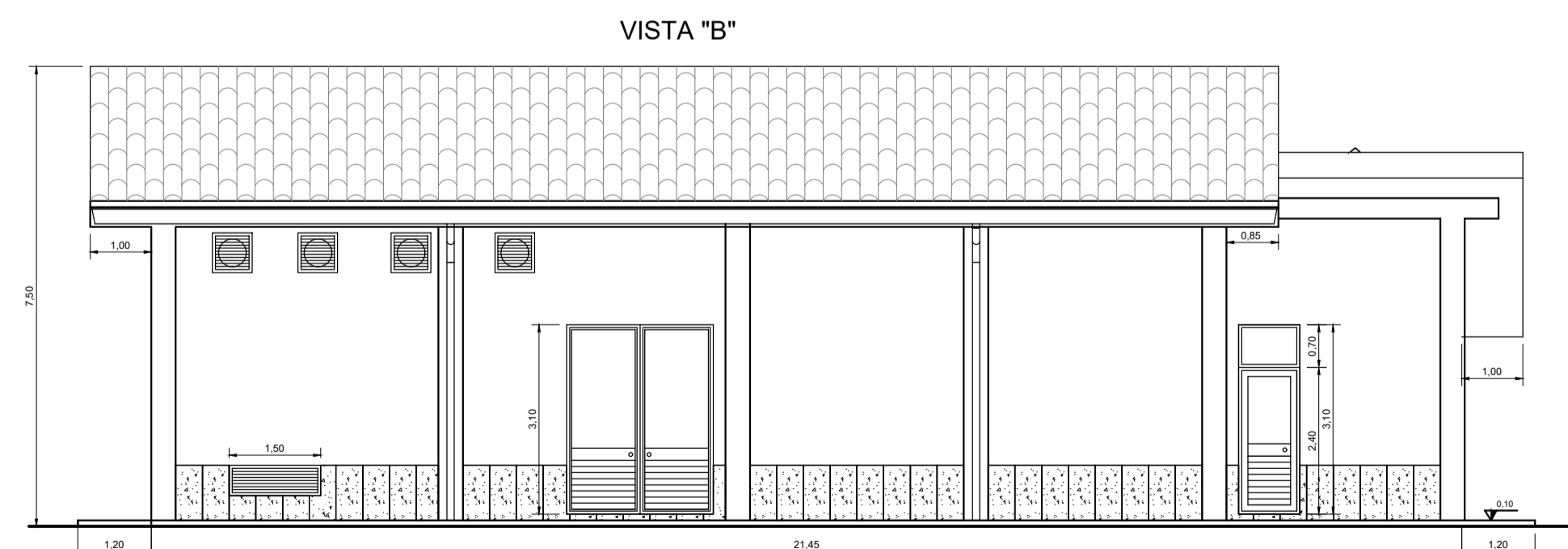

VISTA "B"

COMMITTENTE:  
  
**RFI**  
 RETE FERROVIARIA ITALIANA  
 GRUPPO FERROVIE DELLO STATO ITALIANE

PROGETTAZIONE:  
  
**ITALFERR**  
 GRUPPO FERROVIE DELLO STATO ITALIANE

**DIRETTRICE FERROVIARIA MESSINA - CATANIA - PALERMO**  
**NUOVO COLLEGAMENTO PALERMO - CATANIA**

**DIREZIONE TECNICA**  
**S.O. ENERGIA E TRAZIONE ELETTRICA**

**PROGETTO DEFINITIVO**  
**RADDOPPIO TRATTA FIUMETORTO - LERCARA DIRAMAZIONE**  
**LOTTO 1+2**

**SOTTOSTAZIONI ELETTRICHE E CABINE TE**  
**FABBRICATO DI SSE LERCARA**

**PROSPETTI**  
 SCALA:  
**1:100**

COMMESSA	LOTTO	FASE	ENTE	TIPO DOC.	OPERA/DISCIPLINA	PROGR.	REV.
RS3Z	00	D	18	PA	FA1300	001	A

Rev.	Descrizione	Redatto	Data	Verificato	Data	Approvato	Data	Autorizzato Data
A	Emissione Esecutiva	S. Acunzo	09/2021	N. Cirone	09/2021	A. Spirella	09/2021	G. Buffarini U.O. Tecnologie Centro Operative di Lercara n° 17812