

VISTA "D"

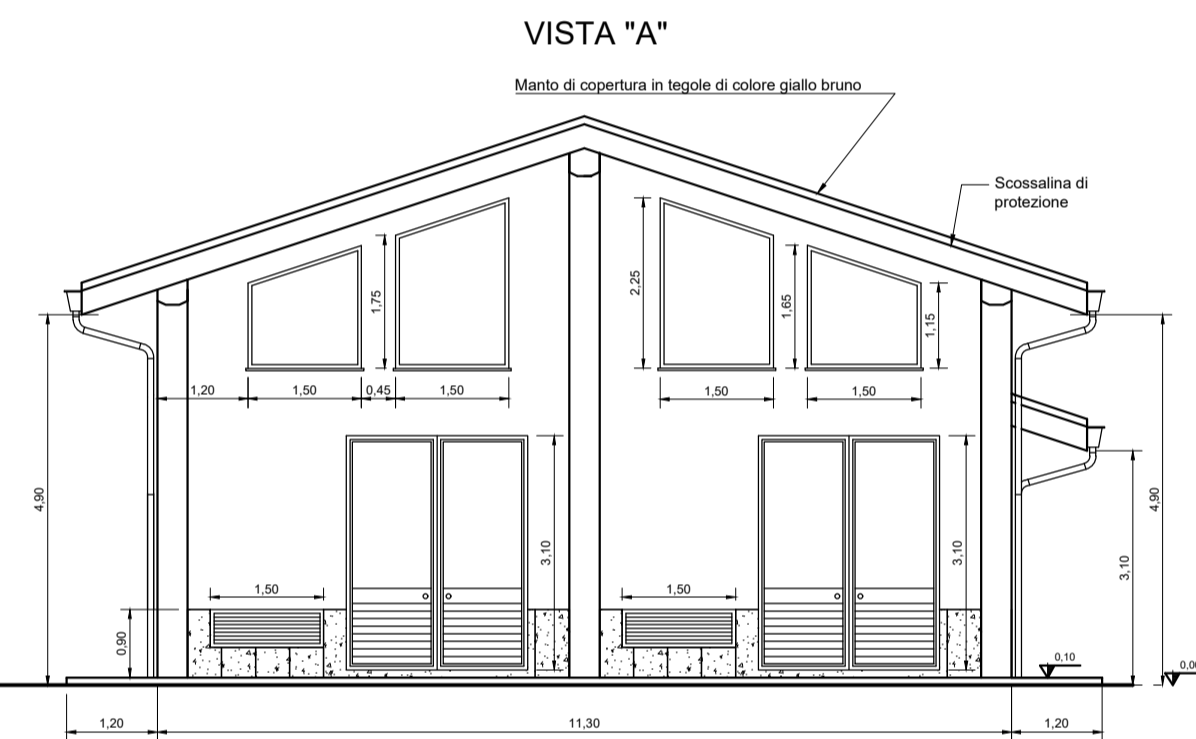

VISTA "A"

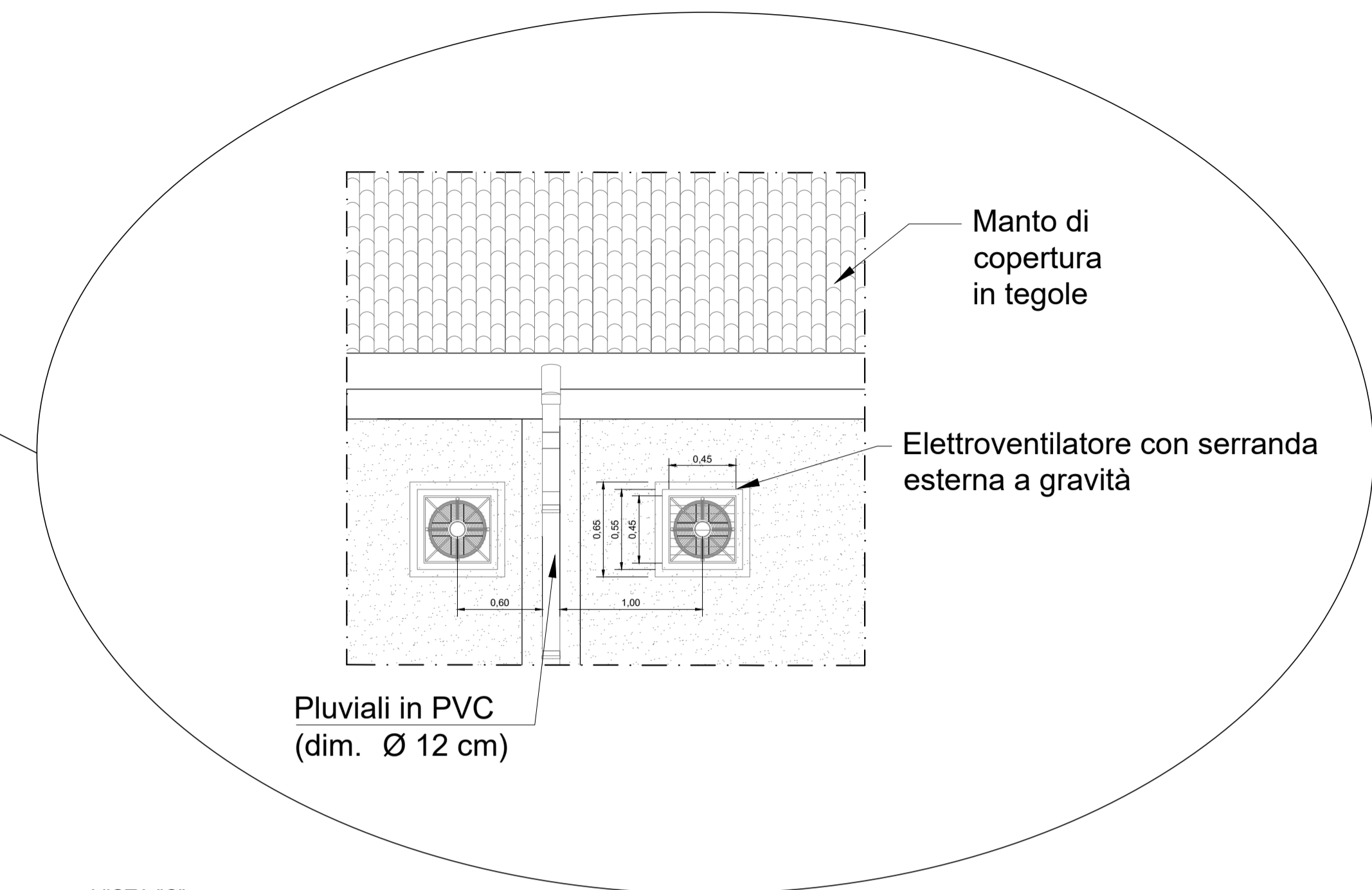
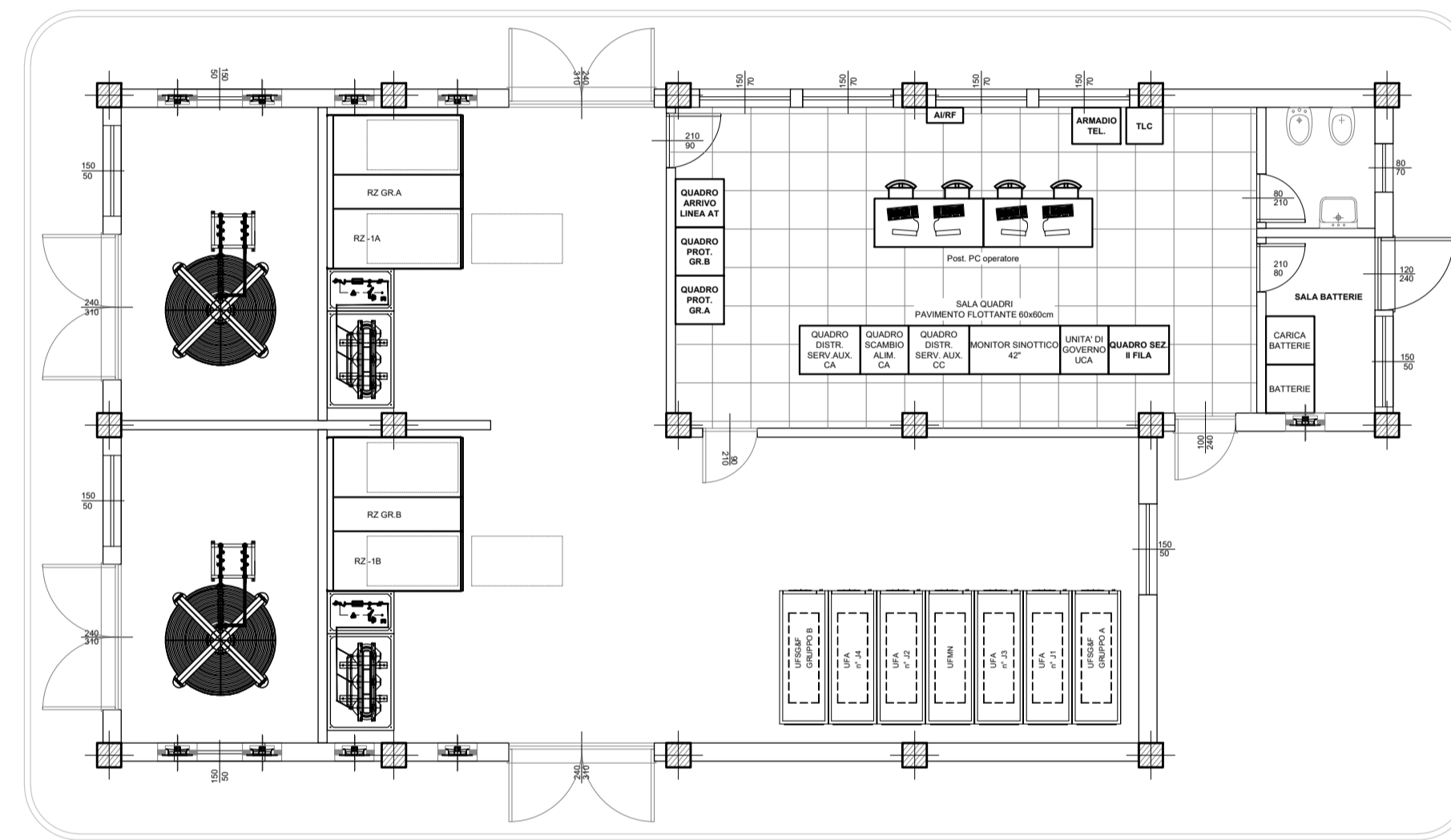

VISTA "B"

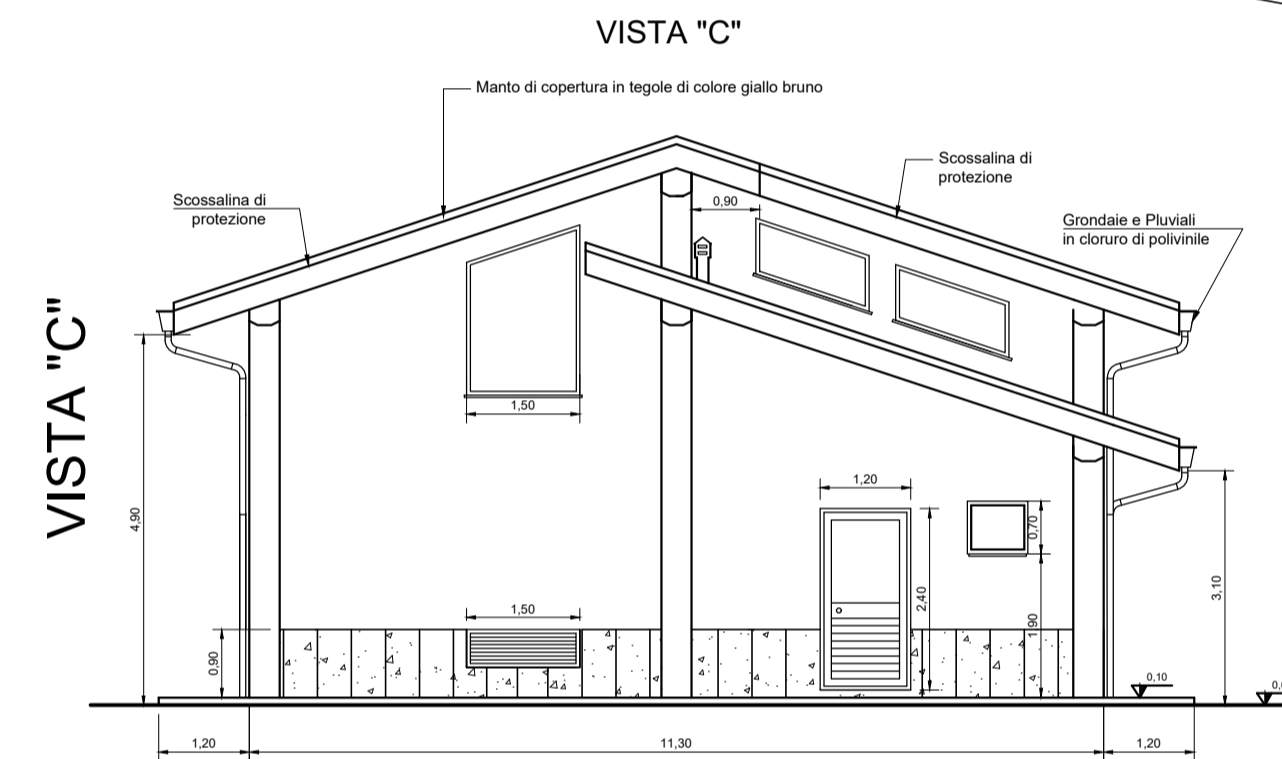

VISTA "C"

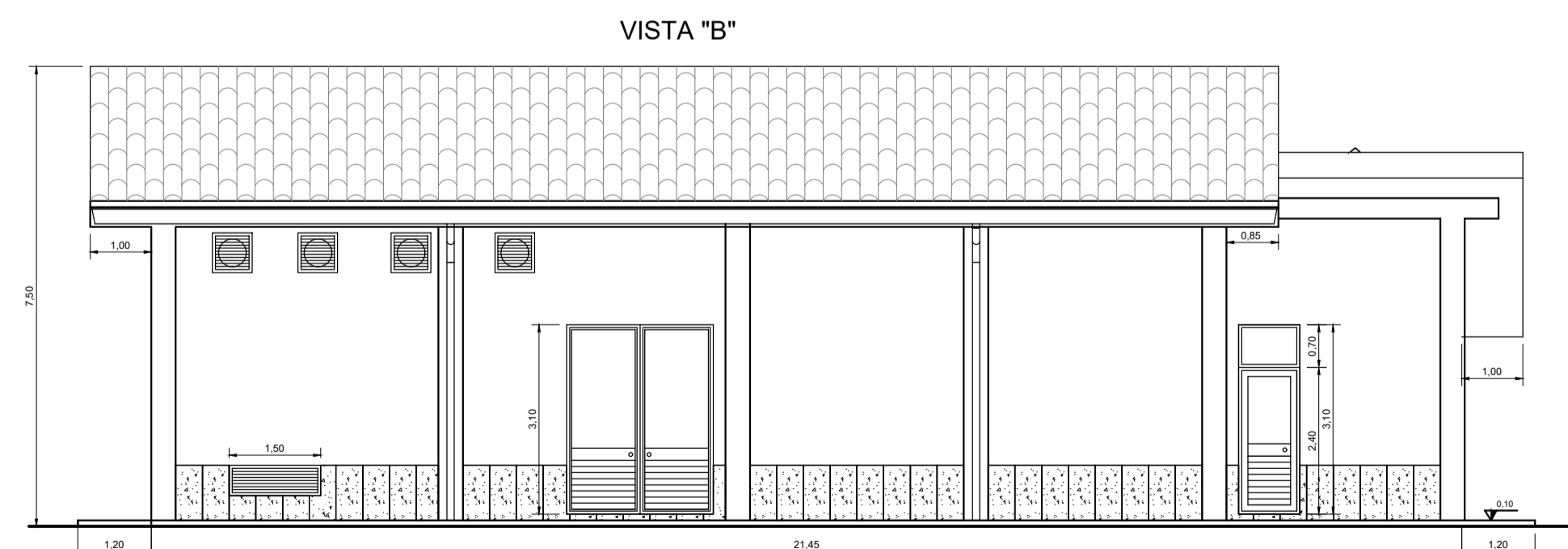

VISTA "B"

COMMITTENTE:

RFI
 RETE FERROVIARIA ITALIANA
 GRUPPO FERROVIE DELLO STATO ITALIANE

PROGETTAZIONE:

ITALFERR
 GRUPPO FERROVIE DELLO STATO ITALIANE

DIRETTRICE FERROVIARIA MESSINA - CATANIA - PALERMO

NUOVO COLLEGAMENTO PALERMO - CATANIA

DIREZIONE TECNICA

S.O. ENERGIA E TRAZIONE ELETTRICA

PROGETTO DEFINITIVO

RADDOPPIO TRATTA FIUMETORTO - LERCARA DIRAMAZIONE
 LOTTO 1+2

SOTTOSTAZIONI ELETTRICHE E CABINE TE
 FABBRICATO DI SSE VALLE DEL TORTO

PROSPETTI

SCALA:
1:100

COMMESSA	LOTTO	FASE	ENTE	TIPO DOC.	OPERA/DISCIPLINA	PROGR.	REV.
RS3Z	00	D	18	PA	FA1200	001	A

Rev.	Descrizione	Redatto	Data	Verificato	Data	Approvato	Data	Autorizzato Data
A	Emissione Esecutiva	S. Acunzi	09/2021	N. Ciproni	09/2021	A. Belgioia	09/2021	09/2021