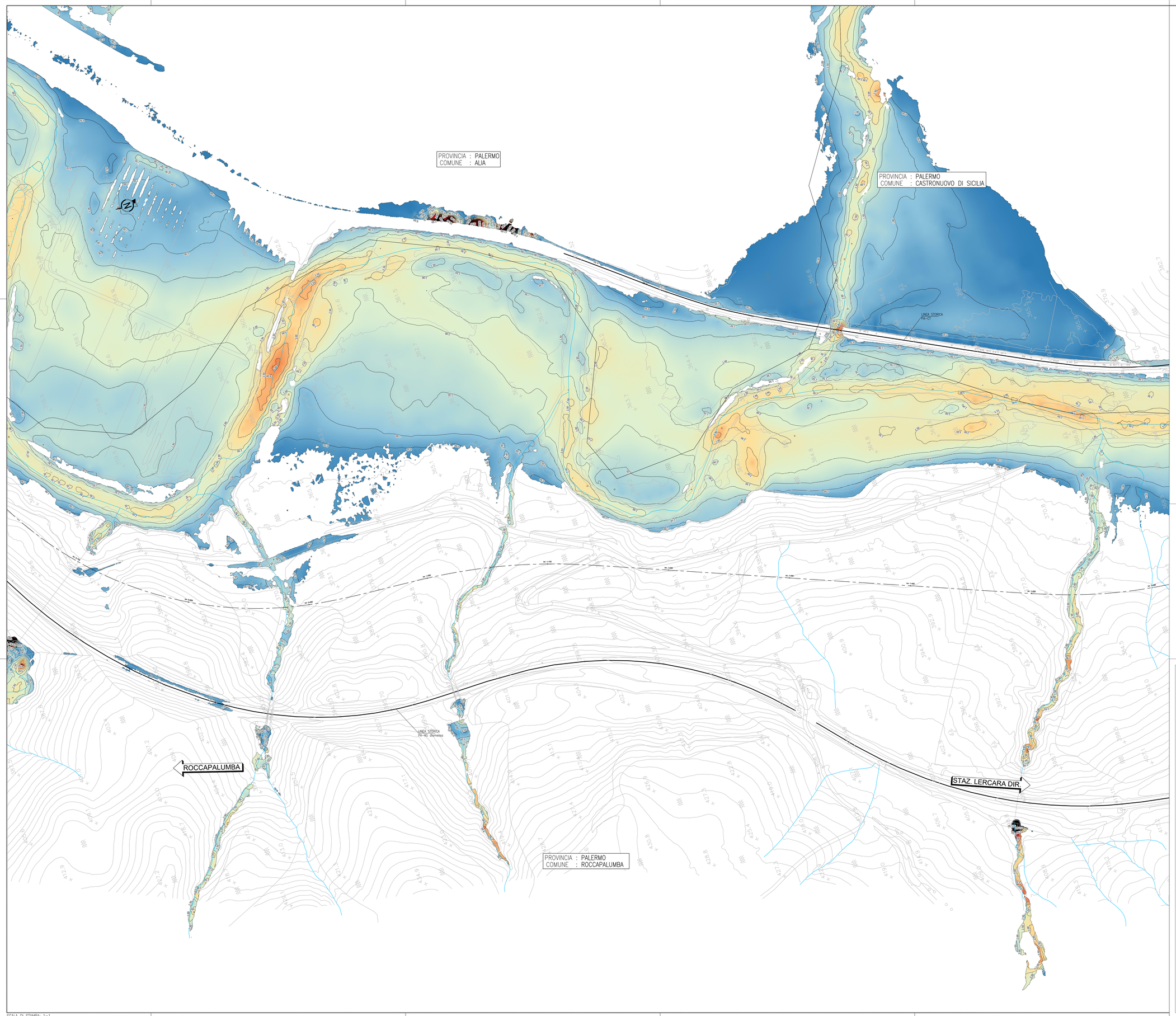

K-PLAN

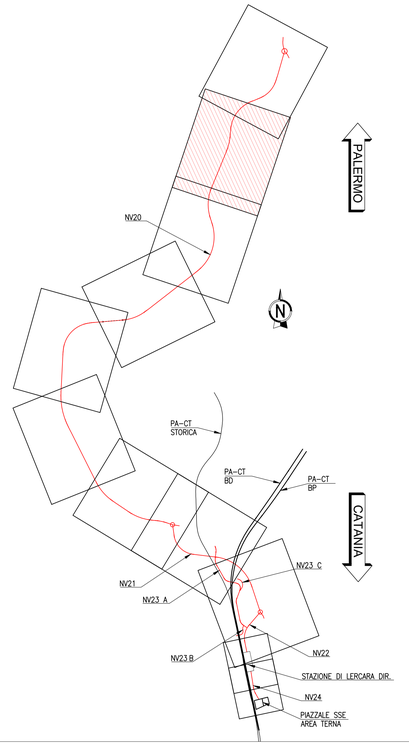

LEGENDA
MASSIME VELOCITA'

- 0.00 - 1.00 m/s
- 1.00 - 2.00 m/s
- 2.00 - 3.00 m/s
- 3.00 - 4.00 m/s
- 4.00 - 5.00 m/s
- oltre 5.00 m/s

COMMITTENTE:

RFI RETE FERROVIARIA ITALIANA
GRUPPO FERROVIE DELLO STATO ITALIANE

PROGETTAZIONE:

ITALFERR
GRUPPO FERROVIE DELLO STATO ITALIANE

U.O. INFRASTRUTTURE NORD

PROGETTO DEFINITIVO

DIRETTRICE FERROVIARIA MESSINA - CATANIA - PALERMO
NUOVO COLLEGAMENTO PALERMO - CATANIA

RADDOPPIO TRATTA FIUMETORTO - LERCARA DIRAMAZIONE
LOTTO 1+2

VIABILITA'

INQUADRAMENTO GENERALE

Fiume Torto - Velocità - Ante operam - Tav 2/4

SCALA: 1:1000

COMMESSA	LOTTO	FASE	ENTE	TIPO DOC.	OPERA/DISCIPLINA	PROGR.	REV.
RS3Z	00	D	26	P7	NV0003	010	A

Rev.	Descrizione	Redatto	Data	Verificato	Data	Approvato	Data	Autorizzato Data
A	EMISSIONE ESECUTIVA	C. INTEGRA	Gennaio 2020	M.VENEGRA	Gennaio 2020	A. BARBERA	Gennaio 2020	Dott. Ing. Carlo Ferrari Ordine Ingegneri Provincia di Milano 20000

File: RS3Z00D26P7NV0003010A.DWG

n. Elab.:

SCALA DI STAMPA: 1=1