FASE 1 - SEZIONE (SCHEMA)

- APPRONTAMENTO CANTIERE
- PREDISPOSIZIONE PLATEA DI VARO E DEL MURO REGGI SPINTA
- GETTO SULLA PLATEA DI VARO DELLA PORZIONE DI TOMBINO DA VARARE A SPINTA

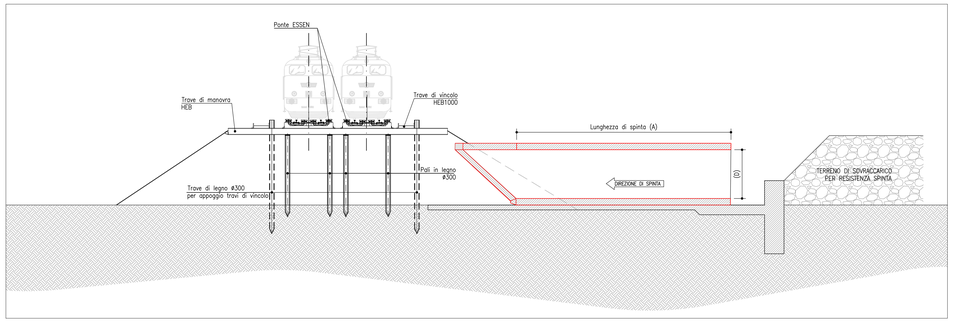

FASE 2 - SEZIONE (SCHEMA)

- INFISSIONE DEL MONOLITE NELLA SUA POSIZIONE FINALE
- GETTO IN OPERA DEL CORDOLO
- DEMOLIZIONE ROSTRO
- GETTO IN OPERA DELLA PARTE RESTANTE DEL TOMBINO
- DEMOLIZIONE MURO REGGI-SPINTA E PARTE DI PLATEA DI VARO

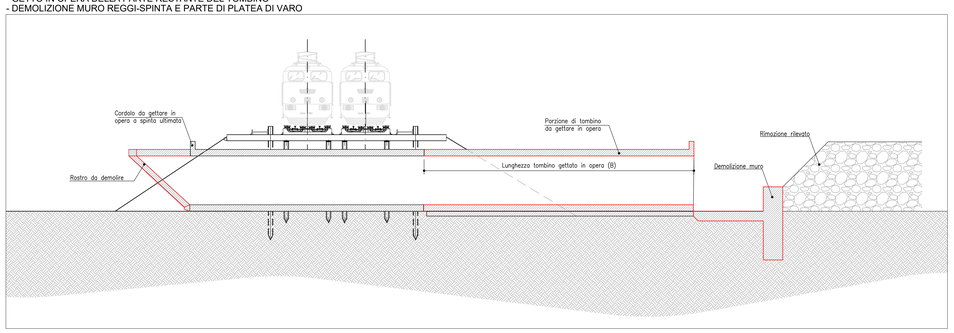

FASE 3 - SEZIONE (SCHEMA)

- GETTO IN OPERA IMBOCCO LATO DESTRO (SE PREVISTO)
- GETTO IN OPERA COMPLETAMENTO TOMBINO LATO SINISTRO E VASCA DI CALMA (SE PREVISTI)
- DEMOLIZIONE DELLE PARATIE A PROTEZIONE DEL TRATTO INFISSO
- FINITURE FERROVIA

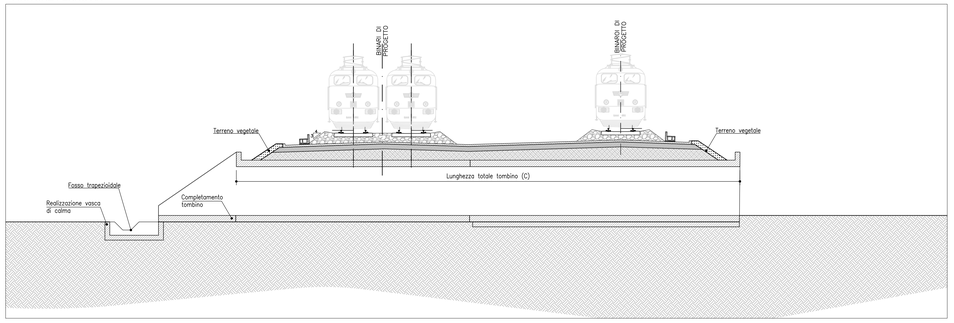

FASE 3 - PIANTA (SCHEMA)

- GETTO IN OPERA IMBOCCO LATO DESTRO (SE PREVISTO)
- GETTO IN OPERA COMPLETAMENTO TOMBINO LATO SINISTRO E VASCA DI CALMA (SE PREVISTI)
- DEMOLIZIONE DELLE PARATIE A PROTEZIONE DEL TRATTO INFISSO
- FINITURE FERROVIA

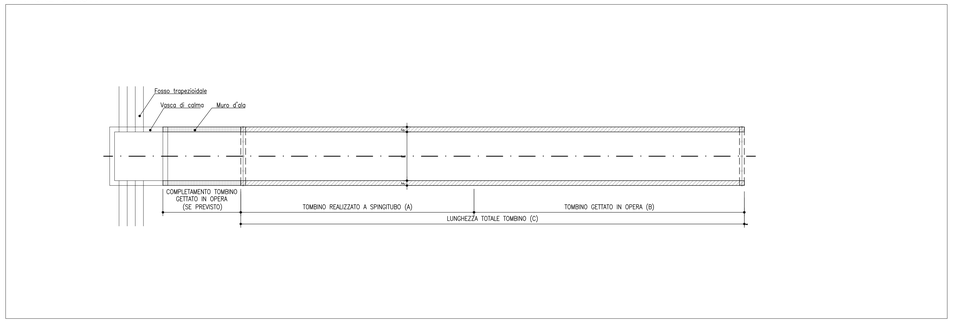

PLATEA DI VARO (SCHEMA)

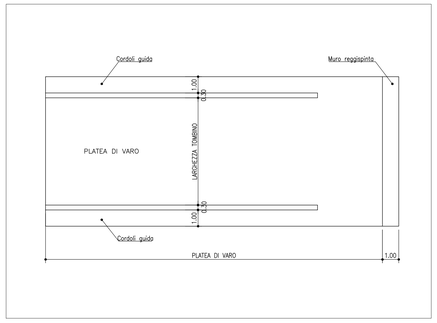

STRUTTURA REGGISPINTA (SCHEMA)

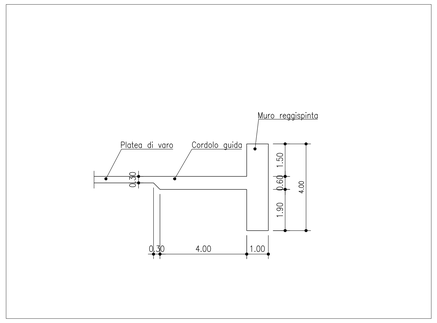

PIANTA SCAVI - PROG. 28+533.00

SCALA 1:100

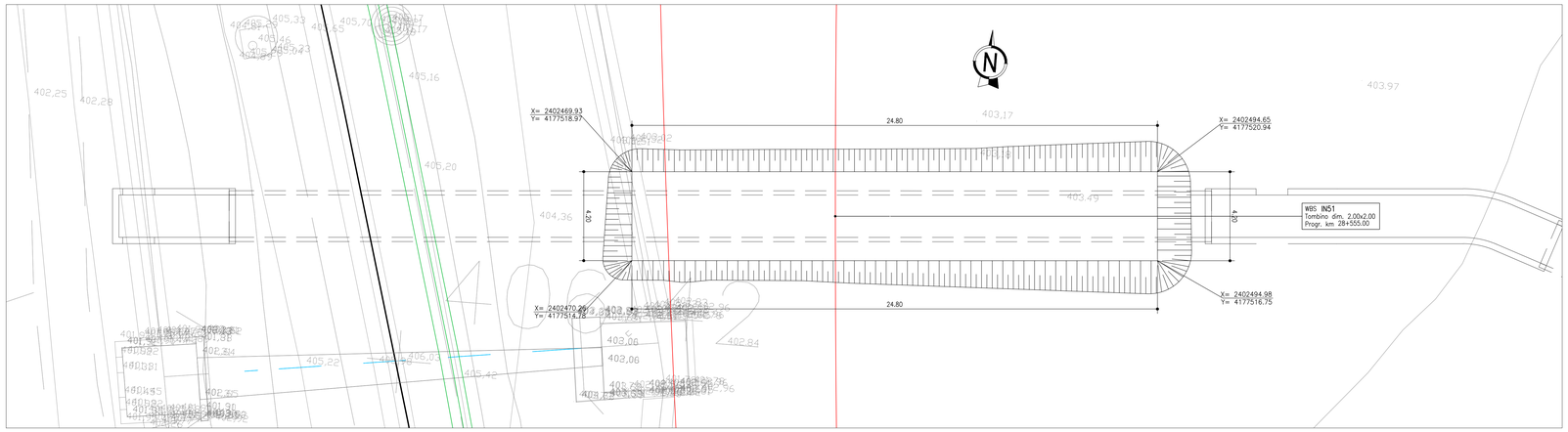

OPERA	LUNGHEZZA SPINTA TOMBINO (A)	LUNGHEZZA TOMBINO GETTATO IN OPERA (B)	LUNGHEZZA TOTALE TOMBINO (C)	ALTEZZA TOMBINO (D)	LARGHEZZA TOMBINO (E)	LARGHEZZA PARETI (F)
IN51	19,00	27,35	46,35	2,00	2,00	0,30
IN52	19,00	11,00	30,00	2,00	2,00	0,30
IN54	25,50	43,30	68,80	3,00	3,00	0,40
IN55	40,00	10,22	50,22	3,00	3,00	0,40

SEZIONE LONGITUDINALE TOMBINO FERROVIARIO (SITUAZIONE FINALE) - PROG. 28+533.00

SCALA 1:100

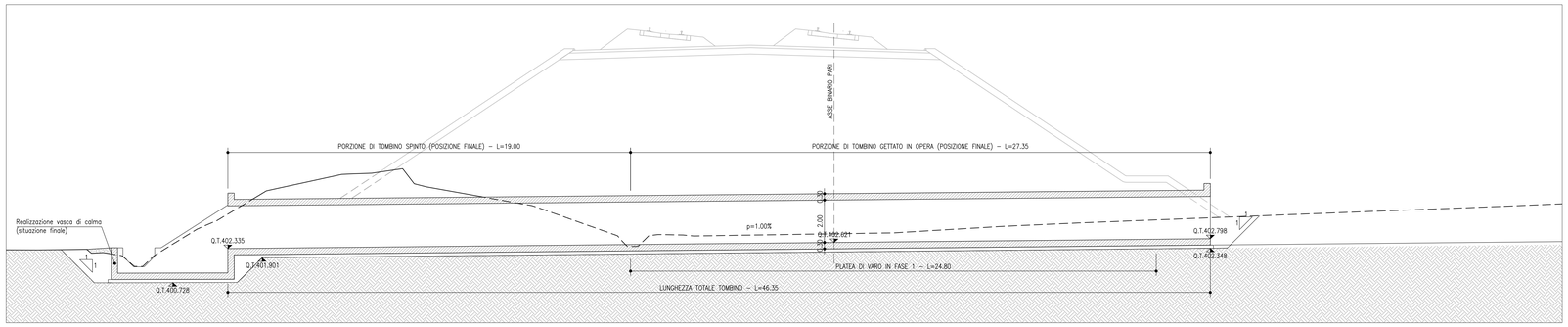

COMMITTENTE:

RFI RETE FERROVIARIA ITALIANA
GRUPPO FERROVIE DELLO STATO ITALIANE

PROGETTAZIONE:

ITALFERR
GRUPPO FERROVIE DELLO STATO ITALIANE

U.O. INFRASTRUTTURE NORD

PROGETTO DEFINITIVO

DIRETTRICE FERROVIARIA MESSINA - CATANIA - PALERMO
NUOVO COLLEGAMENTO PALERMO - CATANIA

RADDOPPIO TRATTA FIUMETORTO - LERCARA DIRAMAZIONE
LOTTO 1+2

SINGOLE OPERE LINEA

IN51 - Nuovo tombino al km 28+533

Planimetria delle fasi, pianta scavi e Opere provvisionali

SCALA: Var

COMMESSA	LOTTO	FASE	ENTE	TIPO DOC.	OPERA/DISCIPLINA	PROGR.	REV.
RS3Z	00	D	26	PZ	IN5100	002	B

Rev.	Descrizione	Redatto	Data	Verificato	Data	Approvato	Data	Autorizzato Data
A	EMISSIONE ESECUTIVA	C. INTEGRA	Gennaio 2020	M. BRUNO	Gennaio 2020	A. BARBERA	Gennaio 2020	DOTT. ING. M. BRUNO ORDINE INGEGNERI PALERMO N. 4577 DIRETTORE TECNICO
B	1° AGG. A CONSEGNA CSLLPP	C. INTEGRA	Maggio 2020	M. BRUNO	Maggio 2020	A. BARBERA	Maggio 2020	

File: RS3Z00D26PZIN5100002B.DWG

n. Elab.:

SCALA DI STAMPA: 1=1