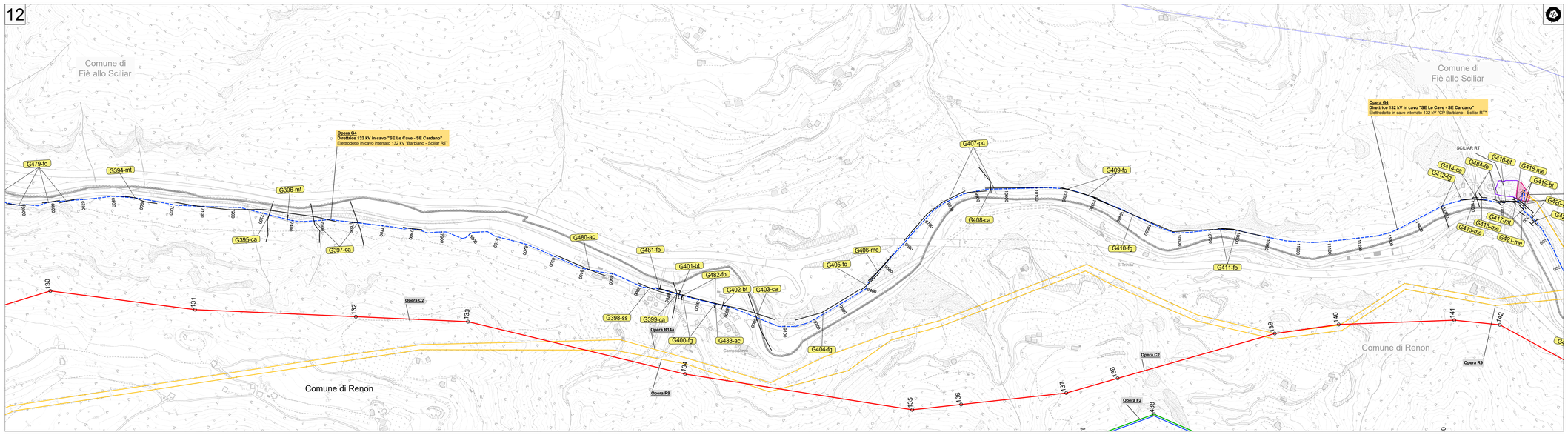

LEGENDA

Opere in progetto

- Elettrodotto aereo 220 kV ST resiliente
- Elettrodotto aereo 220 kV ST
- Elettrodotto aereo 220/132 kV DT
- Elettrodotto 220 kV resiliente in cavo interrato
- Elettrodotto 220 kV in cavo interrato
- Elettrodotto aereo 132 kV ST
- Elettrodotto 132 kV in cavo interrato
- Elettrodotto aereo 132 kV in demolizione
- Elettrodotto in cavo interrato 132 kV in demolizione
- Nuova Stazione Elettrica
- Modifica a Stazione Elettrica esistente

Opere esistenti

- Elettrodotto aereo 220 kV
- Elettrodotto aereo 132 kV
- Elettrodotto aereo <132 kV
- Stazione Elettrica TERNA
- Stazione Elettrica di terzi

Opere in progetto oggetto di altro iter autorizzativo

Stazione Elettrica 132 kV di Albes e raccordi

- Nuova Stazione Elettrica di Albes
- Elettrodotto 132 kV in cavo interrato
- Elettrodotto aereo 132 kV in demolizione

Stazione Elettrica RFI

- Nuova Stazione Elettrica RFI

Cabina Primaria Edyna

- Nuova Cabina Primaria Edyna

Altra simbologia

- Opera X — Descrizione opera
- Confine comunale
- XXX — Numerazione sostegni in progetto
- Progressiva tracciato cavo (metri)
- GXXX-yy — xxx: ID attraversamento - yy: acronimo

Acronimo
mtr= Linea elettrica MT
rmt= Linea elettrica aerea MT
bt= Linea elettrica BT
btat= Linea elettrica aerea BT
tg= Linea elettrica telegestione
me= Metano
ca= Corso d'acqua
ac= Acquedotto
fg= Fognatura
ir= Irrigazione privata
tr= Teleriscaldamento
tlc= Telecomunicazioni
fo= Fibra ottica
ip= Illuminazione pubblica
pc= pista ciclabile
sc= Strada comunale
sp= Strada provinciale
ss= Strada statale
aa= Autostrada
fs= Ferrovia
fu= Funivia

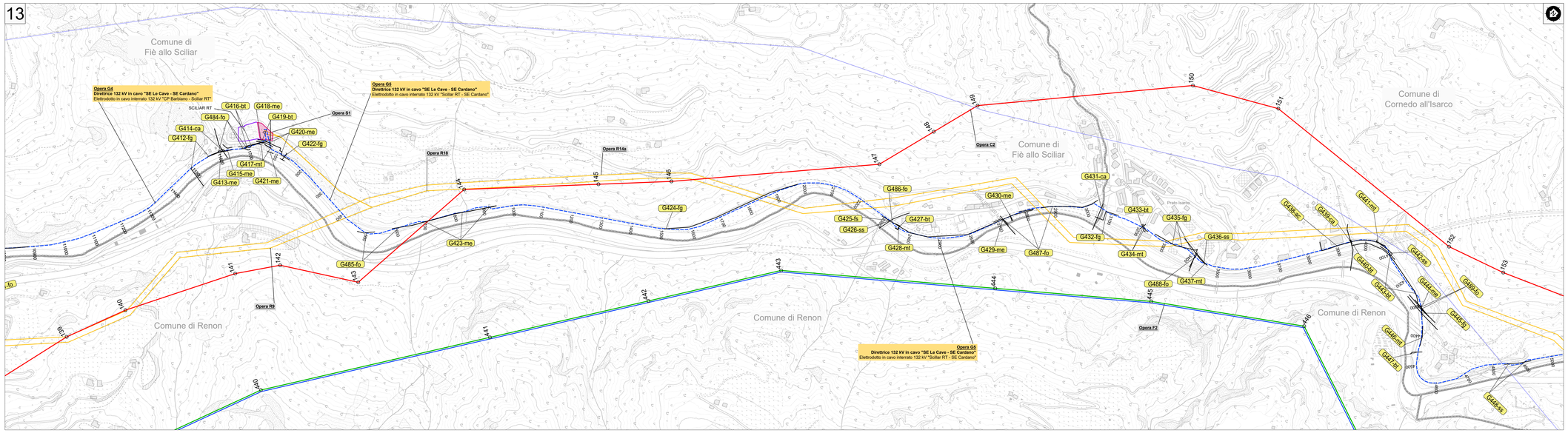

QUADRO DI UNIONE

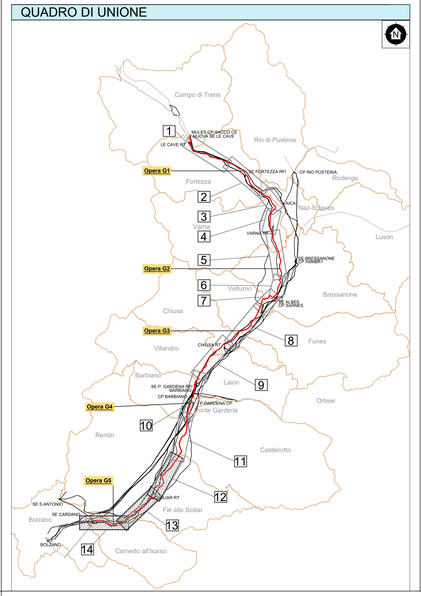

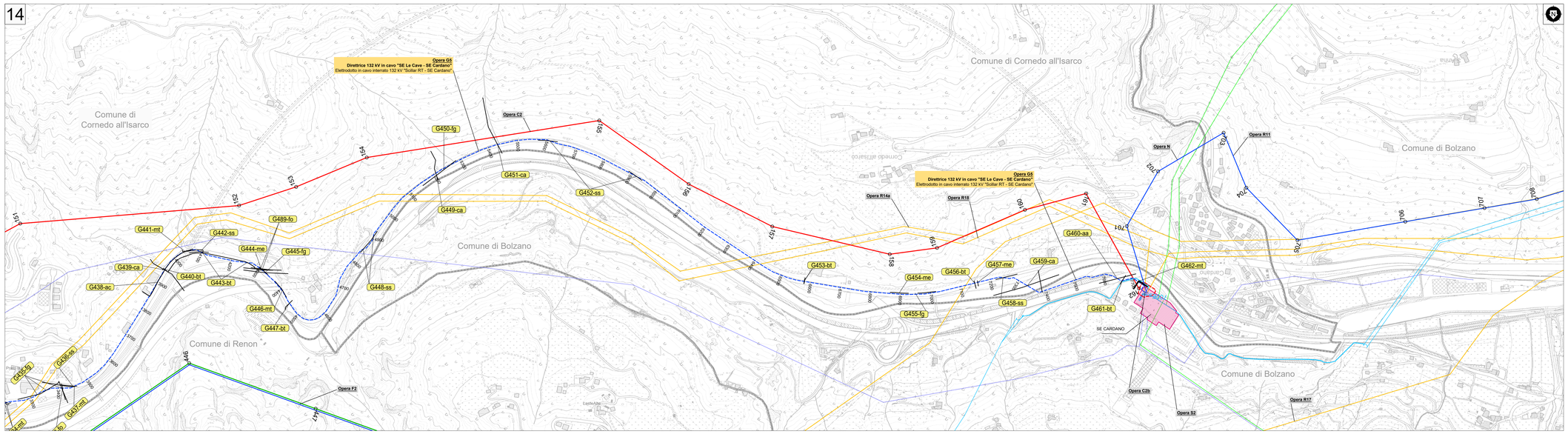

REVISIONE					
00	15/10/2021	Prima emissione per accettazione	Aguilar Esteban	Maschi Andrea	Iacopino Sara
N.	DATA	DESCRIZIONE	ELABORATO	VERIFICATO	APPROVATO

Ordine degli Ingegneri della Provincia di Bolzano
Ingegnere Sara Iacopino
Sezione A
Settore a) Ingegneria Civile e Ambientale
Iscrizione n. 1197
Data 15/10/2021
Firma

REVISIONE					
00	15/10/2021	Prima emissione	L. Carrasco GPI-SUP-PRA-NE	L. Simeone GPI-SUP-PRA	
N.	DATA	DESCRIZIONE	ESAMINATO	ACCETTATO	

NUMERO E DATA ORDINE: Lett. 4000065537 del 07/4/2021

MOTIVO DELL'INVIO: ☒ PER ACCETTAZIONE ☐ PER INFORMAZIONE

CODIFICA ELABORATO: DVCR19001B2128706

Terna Rete Italia — TERNA GROUP

TITOLO ELABORATO: Riassetto della RTN in Val di Isarco per connessione BBT

OPERA G - Direttrice 132 kV in cavo "SE Le Cave - SE Cardano"

Planimetria tecnica con tracciato e opere attraversate

TIPOLOGIA ELABORATO: Piano Tecnico delle Opere

PROGETTO: TE-CR-19-001

NOME DEL FILE	SCALA CAD	FORMATO	SCALA	FOGLIO
DVCR19001B2128706-00.dwg	1 unità = 1 m	1260x891	1:5000	4 / 4

Questo documento contiene informazioni di proprietà Terna Rete Italia S.p.A. e deve essere utilizzato esclusivamente dal destinatario in relazione alle finalità per le quali è stato rilevato. E' vietata qualsiasi forma di riproduzione o di divulgazione senza l'esplicito consenso di Terna Rete Italia S.p.A.

This document contains information proprietary to Terna Rete Italia S.p.A. and it will have to be used exclusively for the purposes for which it has been furnished. Whichever shape of spreading or reproduction without the written permission of Terna Rete Italia S.p.A. is prohibit.