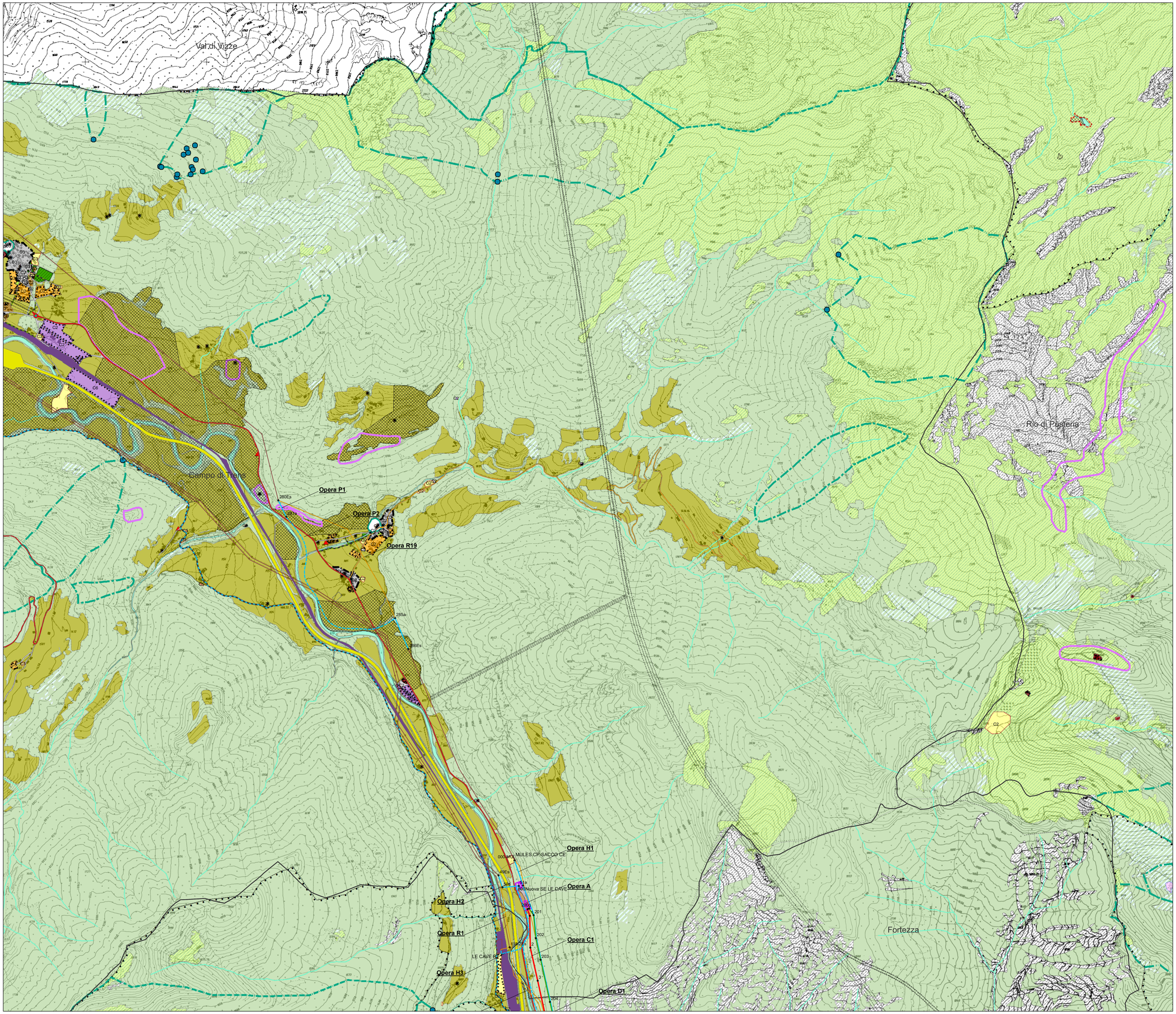


## Legenda

### Opere in progetto

- Elettrodotto aereo 220/132 kV DT
- Elettrodotto aereo 220 kV ST resiliente
- Elettrodotto aereo 220 kV ST
- Elettrodotto 220 kV resiliente in cavo interrato
- Elettrodotto 220 kV in cavo interrato
- Elettrodotto aereo 132 kV ST
- Elettrodotto 132 kV in cavo interrato
- Elettrodotto aereo 132 kV in demolizione
- Elettrodotto in cavo interrato 132 kV in demolizione
- Nuova Stazione Elettrica
- Modifica a Stazione Elettrica esistente

### Opere in progetto oggetto di altro iter autorizzativo

*Stazione Elettrica 132 kV di Albes e raccordi*

- Nuova Stazione Elettrica di Albes
- Elettrodotto 132 kV in cavo interrato
- Elettrodotto aereo 132 kV in demolizione

*Stazione Elettrica RFI*

- Nuova Stazione Elettrica RFI

*Cabina Primaria Edyna*

- Nuova Cabina Primaria Edyna

### Opere esistenti

- Elettrodotto esistente
- Stazione Elettrica esistente

### Altra simbologia

- Confini comunali

### Piano di zonizzazione

*Paesaggio naturale*

- Zona di verde agricolo
- Bosco
- Prato e pascolo alberato
- Zona di verde alpino e pascolo
- Acque
- Zona rocciosa - Ghiacciaio

*Insediamenti*

- Zona residenziale - Centro storico (A)
- Zona residenziale - Zona di completamento (B)
- Zona residenziale - Zona di espansione (C)
- Zona di verde privato
- Zona residenziale rurale
- Zona con piano di riqualificazione urbana - PRU
- Zona insediamenti produttivi di interesse provinciale
- Zona destinata alla lavorazione di ghiaia
- Zona parcheggio di autocarri e macchine edili (PM)
- Zona per la produzione di energia (E)
- Zona per impianti ad uso agricolo (L)
- Zona per infrastrutture negli ambiti sciistici (IS)
- Zona militare
- Zona per insediamenti produttivi (D)
- Zona con convenzione urbanistica (X)
- Area estrattiva
- Zona per impianti turistici (T-Alloggiativi, R-Ristorativi, C-Campeggio, D-Discoteche)
- Zona per attrezzature collettive (A-Amministrazione e serv. pubb., S-Istruzione, IM_S -Impianti sportivi)
- Zona di iniziativa privata
- Attrezzature collettive nel sottosuolo

*Aree verdi ed impianti ricreativi*

- Pista per sci da fondo
- Pista naturale per slittini
- Impianto di risalita
- Zona di verde pubblico
- Parco giochi per bambini
- Impianti per il tempo libero
- Campo da golf
- Maneggio

*Aree per viabilità*

- Pista ciclabile
- Strada pedonale
- Galleria
- Zona ferroviaria
- Autostrada
- Strada statale
- Strada provinciale
- Isola stradale
- Parcheggio pubblico (P)
- Strada comunale

*Aree di rispetto e vincoli particolari*

- Edificio sottoposto a tutela monumentale
- Fonte per l'approvvigionamento idropotabile pubblico
- Monumento naturale
- Monumento nazionale
- Zona a rischio
- Area di rispetto cimiteriale
- Servitù militare
- Zona di rischio aeroportuale
- Area di tutela dell'acqua potabile con specifico piano di tutela - Zona II
- Area di tutela dell'acqua potabile con specifico piano di tutela - Zona III
- Area di tutela dell'acqua potabile senza specifico piano di tutela
- Natura 2000
- Parco naturale
- Zona di tutela paesaggistica
- Biotopo
- Zone con particolare vincolo paesaggistico
- Monumento naturale
- Zona di rispetto per le belle arti
- Tutela degli insiemi
- Piano d'attuazione
- Piano di recupero
- Allineamento

Fonte:
http://geocatalogo.retecivica.bz.it

QUADRO DI UNIONE

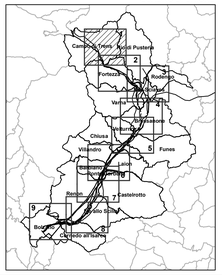


N

Sistema di riferimento
WGS 1984 UTM Zone 32N

0 100 200 400 600 800 1.000 Meters

| ESTERNO | | | | |
|---|---|---|---|---|
| 00 | 15/10/2021 | Prima emissione | F. Ventura | |
| N. | DATA | DESCRIZIONE | ELABORATO | |

| REVISIONI | | | | |
|---|---|---|---|---|
| | | | | |
| | | | | |
| | | | | |
| 00 | 15/10/2021 | Prima emissione | L. Fasciani GI+SIP+ATS | N. Giuliano GI+SIP+ATS |
| N. | DATA | DESCRIZIONE | ESAMINATO | ACCETTATO |

NUMERO E DATA ORDINE: 3000069066 / 15.04.2019

MOTIVO DELL'INVIO: [X] PER ACCETTAZIONE [ ] PER INFORMAZIONE

CODIFICA ELABORATO

**DGCR19001B2315896**

Terna Rete Italia
TERNA GROUP

TITOLO ELABORATO

***Riassetto della RTN in Val di Isarco per connessione BBT***

***Studio di Impatto Ambientale***

*Pianificazione territoriale: Piani Urbanistici Comunali - 1 di 9*

TIPOLOGIA ELABORATO: Disegno

PROGETTO: TE-CR-19-001

| NOME DEL FILE | SCALA CAD | FORMATO | SCALA | FOGLIO |
|---|---|---|---|---|
| DGCR19001B2315896_1DI9 | 1 unità = 10 metri | A0 | 1:10.000 | 1/9 |

Questo documento contiene informazioni di proprietà Terna SpA e deve essere utilizzato esclusivamente dal destinatario in relazione alle finalità per le quali è stato ricevuto. E' vietata qualsiasi forma di riproduzione o divulgazione senza l'esplicito consenso di Terna SpA.
This document contains information proprietary to TERNA S.p.A. and it will have to be used exclusively for the purposes for which it has been furnished. Whichever shape of spreading or reproduction without the written permission of TERNA S.p.A. is prohibit.