Firmato digitalmente da
Luca Simeone
CN = Simeone Luca
C = IT

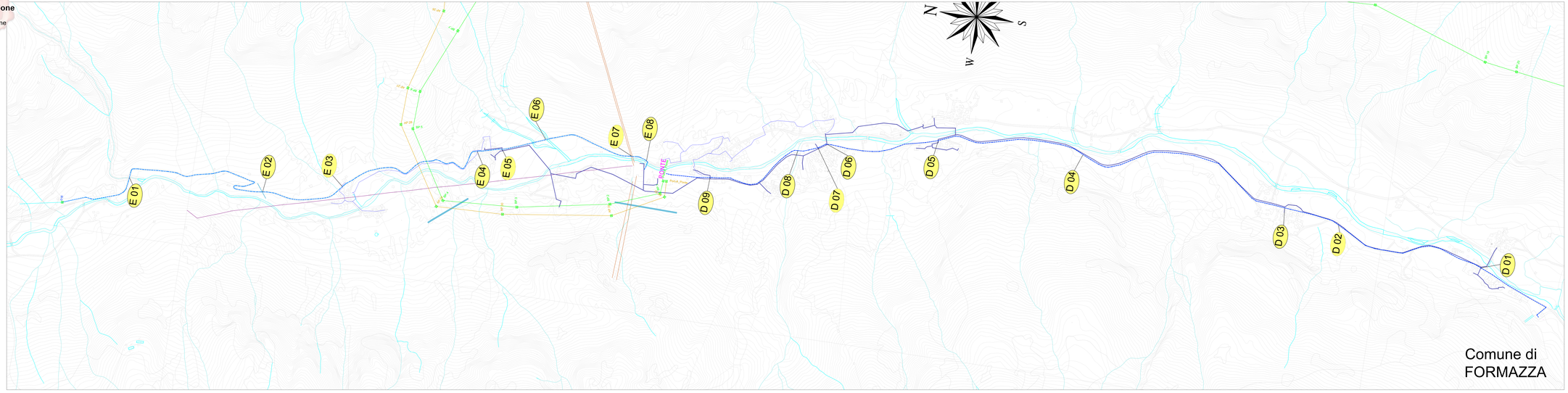

LEGENDA

- Elettrodotto 220 kV All'Acqua-Ponte e All'Acqua-Verampio - tratto in DT
- Elettrodotto 220 kV All'Acqua-Ponte - tratto in ST
- Elettrodotto 220 kV All'Acqua-Verampio - tratto in ST
- Elettrodotto ST 220 kV Ponte-Verampio
- Elettrodotto 220 kV All'Acqua-Verampio e T.225 Verampio-Pallanzeno - tratto in DT
- Elettrodotto 220 kV T.225 Verampio-Pallanzeno
- Elettrodotto DT 132 kV T.433 Verampio-Crevola T. e T.460 Verampio-Domo Toce
- Interramento linea 132 kV "Fondovalle - Ponte V.F." T.427
- Interramento di un tratto della linea 132 kV "Morasco - Ponte" T.426
- confini comunali
- N. attraversamenti delle linee in cavo
- corsi d'acqua
- metanodotto SNAM
- metanodotto ENEL GAS 2.2 bar
- metanodotto ENEL GAS 0.5 bar
- metanodotto
- linea MT
- linea AT
- linea MT Antolina
- condotta forzata ENEL PRODUZIONE

TAV. 1/5 | TAV. 2/5 | TAV. 3/5 | TAV. 4/5 | TAV. 5/5

ORDINE DEGLI INGEGNERI DELLA PROVINCIA DI TORINO
Dott. Ing. VITO MISURACA
N. 7649

Varvaro & Misuraca Ingegneria S.r.l.

REVISIONE					