SCALE 1:200

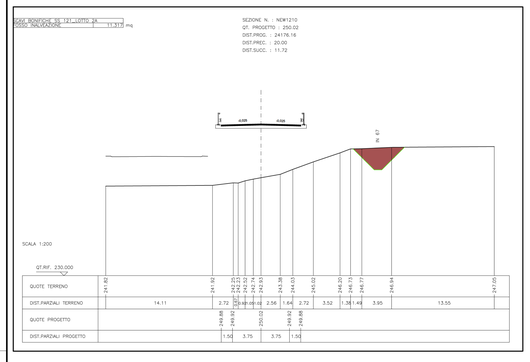

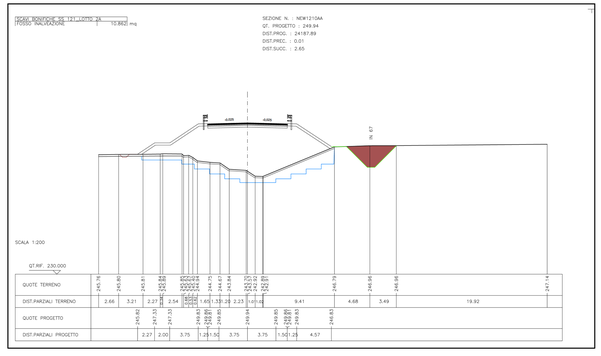

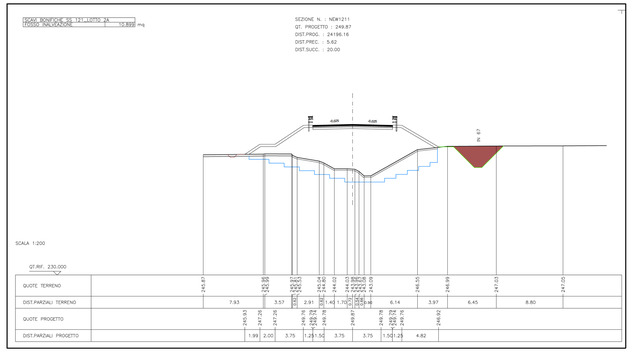

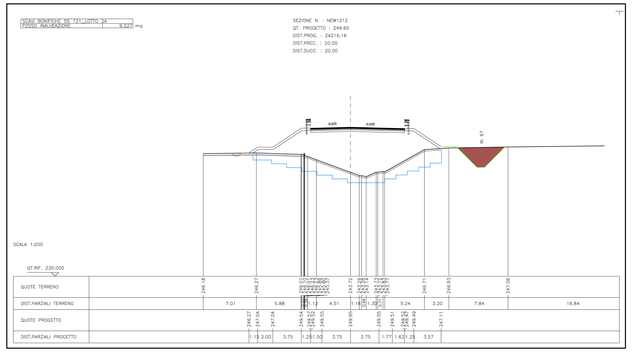

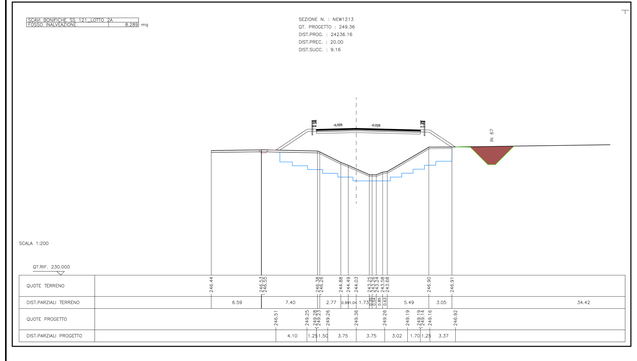

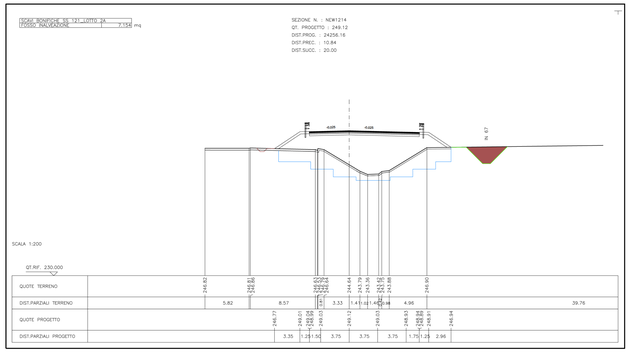

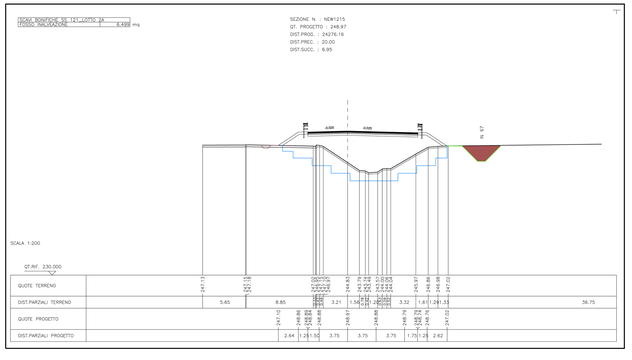

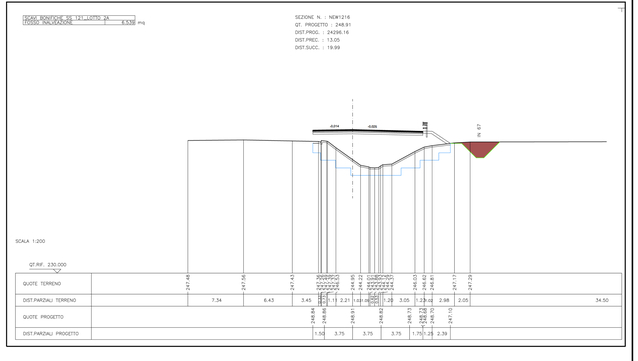

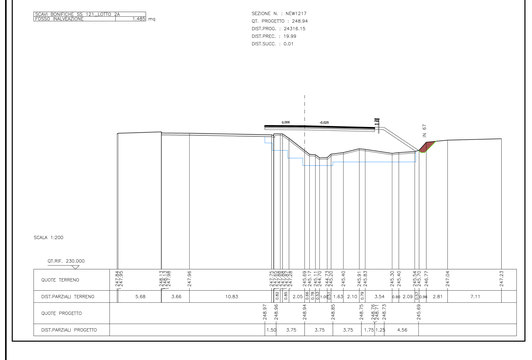

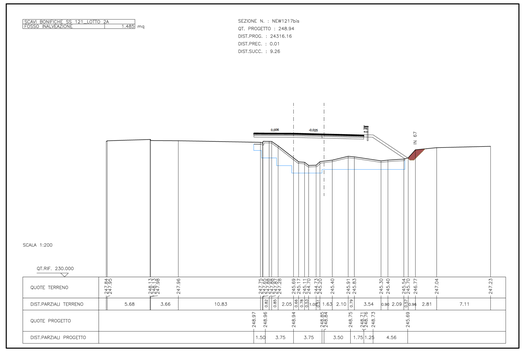

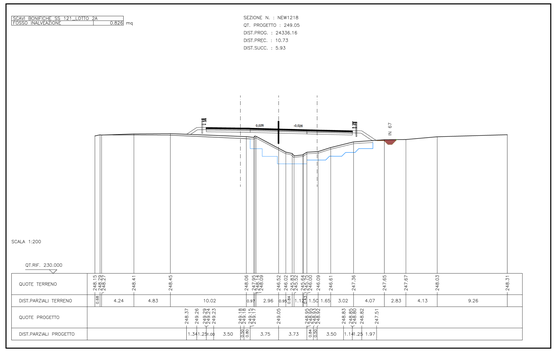

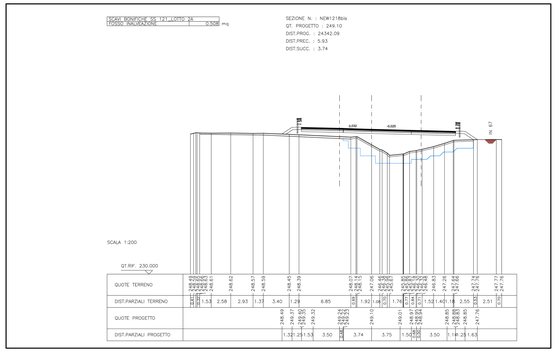

ANAS S.p.A.
DIREZIONE REGIONALE PER LA SICILIA

PA17/08

Affidamento a Contraente Generale dei "Lavori di ammodernamento del tratto Palermo - Lercara Friddi, lotto funzionale dal km 14,4 (km. 0.0 del Lotto 2) compreso il tratto di raccordo della rotatoria Bolognetta, al km 48,5 (km. 32,6 del Lotto 2 - Svincolo Margherito incluso) comprei i raccordi con le attuali SS n.188 e SS n.121

Bolognetta S.c.p.a.

- PERIZIA DI VARIANTE N.3 -

Il Direttore dei Lavori
Ing. Sandro Fasano
Il Funzionario Delegato
Dott. Ing. Luigi Mupo
Il Direttore Generale
Dott. Ing. Vincenzo Marco Mercadante

Titolo elaborato:

PROGETTO DELL'INFRASTRUTTURA
VIABILITA' PRINCIPALE
Tratto in Variante "San Leonardo"
IN67A - Inalveazione tratto San Leonardo

Codice Unico Progetto (CUP): F41B03000230001

Codice elaborato: PA17/08	OPERA	ANNAMENTO	DOC E PROG.	FASE	REVISIONE
	P V	I D	B 0 3 2	6	0

CARTELLA	TILE NAME	NOTE	PREZ	SCALA
0 6	IPVDB0032_00_4137.DWG	1=1	4 1 3 7	Scala 1:200
5				
4				
3				
2				
1				
0	PRIMA EMISSIONE		Maggio 2021	S. Forlino N. Dehmani

REV.	DESCRIZIONE	DATA	REDATTO	VERIFICATO	APPROVATO

Progettista:
TOHYCHE ingegneria integrata
Via Cantieri, 17 - 90134 Palermo
tel. 091 6165910 - 6165911
pec: ing.tohyche@pec.it
Direttore Tecnico: ing. Antonio Ambrosi

Consulenti:
E&G S.r.l.
Ingegneria Integrata & Geotechnics
Via Ugo Foscolo n.5 - 90144 Palermo
tel. 091 6120011 - fax 091 6120012
pec: ege.srl.pa@legalmail.it
Direttore Tecnico: ing. Quintino Napoleone

Il Progettista Responsabile
Ing. Antonio Ambrosi

Il Geologo
Dott. Geol. Gualtiero Bellomo

Il Coordinatore per la Sicurezza in fase di Esecuzione
Ing. Antonio Ambrosi

Il Coordinatore per la Esecuzione dei Lavori
arch. Francesco Ricciardi

Il Direttore dei Lavori
Ing. Sandro Fasano

Il Direttore dei Lavori
Ing. Sandro Fasano

ANAS S.p.A.

DATA:	PROTOCOLLO:	VISTO IL RESPONSABILE DEL PROCEDIMENTO
CODICE PROGETTO	L0 4 1 0 C E 1 1 0 1	Dott. Ing. Luigi Mupo