Planimetria dei punti di monitoraggio

TAV.4/6 - scala 1: 5.000

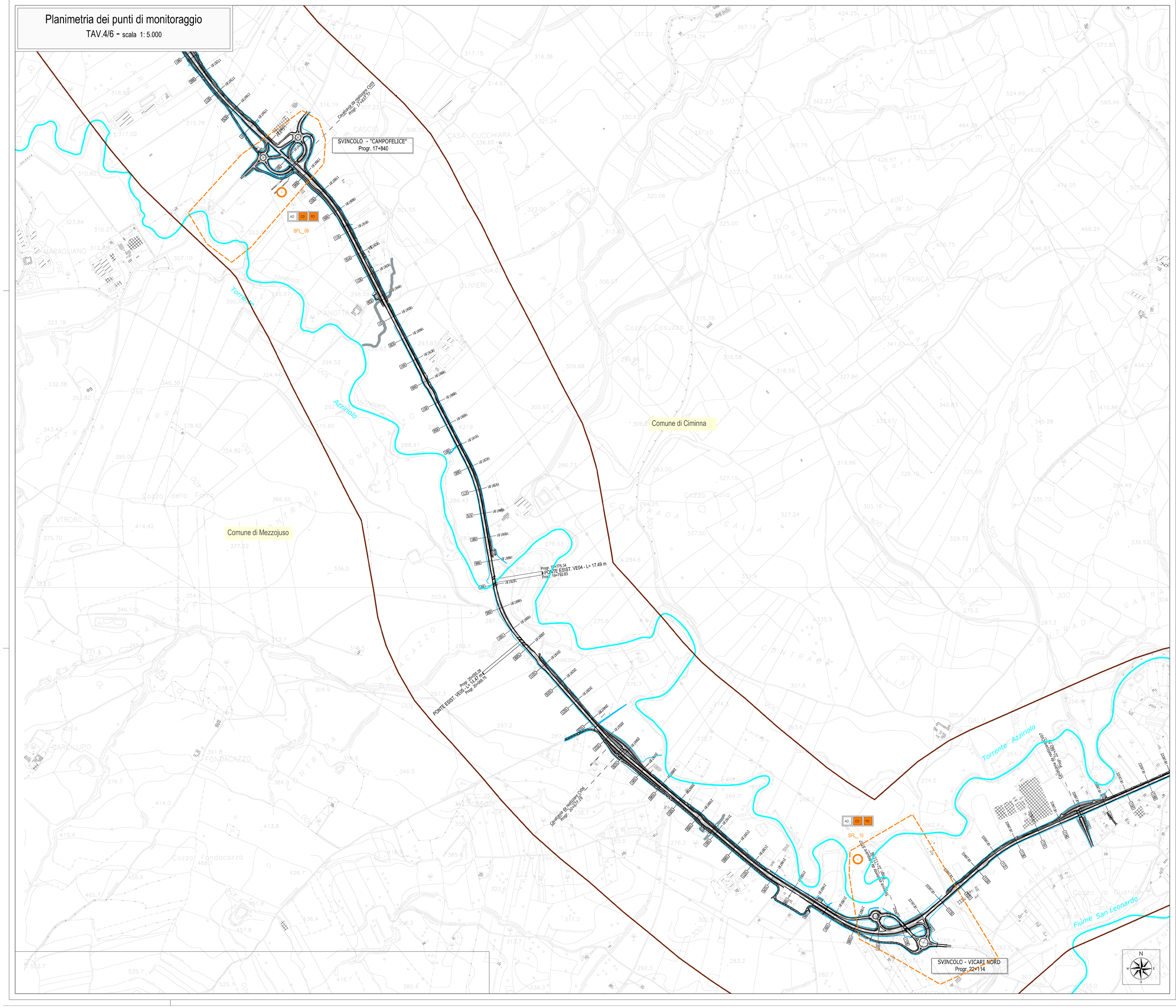

LEGENDA

Piano di Monitoraggio Ambientale

localizzazione punto di monitoraggio componente

fascia di buffering 1000m

SFL_N codice punto di monitoraggio

Area di pertinenza punto di monitoraggio

AO CO PO fase di monitoraggio

Quadro d'unione

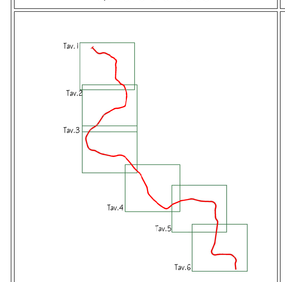

Viabilità e Aree di cantiere

Viabilità

- SS 121
- viabilita' esistente e complanari
- viabilita' di collegamento alle cave, depositi e discariche
- pista di cantiere
- infrastruttura di progetto
- confini comunali

Aree di cantiere

- cantiere base
- cantiere operativo/area di stoccaggio materiali
- cantiere ci servizio
- piatea di recuperc
- impianto di betonaggio/platea di recupero
- area di lavoro per opere di mitigazone
- cave

ANAS S.p.A.

DIREZIONE REGIONALE PER LA SICILIA

PA17/08

Affidamento a Contraente Generale dei "Lavori di ammodernamento del tratto Palermo - Lercara Friddi, lotto funzionale dal km 14,4 (km. 0,0 del Lotto 2) compreso il tratto ci raccordo della rotatoria Bolognetta, al km 48,0 (km. 33,6 del Lotto 2 - Svincolo Manganaro incluso) compresi i raccordi con le attuali SS n.189 e SS n.121

Bolognetta S.c.p.a.

Il Responsabile Ambientale: Dott. Geol. Maurizio D'Angelo

- PERIZIA DI VARIANTE N.3 -

Titolo elaborato:

MONITORAGGIO AMBIENTALE
P.M.A. STATO FISICO DEI LUOGHI
Planimetria di individuazione punti di monitoraggio - tav.4 di 6

Codice Unico Progetto (CUP) : F41B03000230001

Codice elaborato: PA17/08	OPERA	ARGOMENTO	DOC. E PROG.		FASE	REVISIONE
	P E	P M	A 0 4 6	__	6	0

CARTELLA:	FILE NAME:	NOTE:	PROT.	SCALA:
	PEPMA0(43_48)_60_4137.dwg	1=1	4 1 3 7	1:5000

REV.	DESCRIZIONE	DATA	REDATTO	VERIFICATO	APPROVATO
5					
4					
3					
2					
1					
0	PRIMA EMISSIONE	Gennaio 2020	M. D'Angelo	S. Fortino	D. Tironi

Il Progettista Responsabile	Il Geologo	Il Coordinatore per la Sicurezza in fase di Esecuzione	Il Direttore dei Lavori
Dott. Geol. Maurizio D'Angelo	Dott. Geol. Maurizio D'Angelo	Arch. Francesco Rondelli Il Coordinatore per la Esecuzione dei Lavori: arch. Francesco Rondelli	Ing. Sandro Favero Il Direttore dei Lavori Ing. Sandro Favero

ANAS S.p.A.

DATA:

PROTOCOLLO:

VISTO: IL RESPONSABILE DEL PROCEDIMENTO

Dott. Ing. Ettore de Cesbron de la Grennelas

CODICE PROGETTO: L O 4 1 0 C E 1 1 0 1