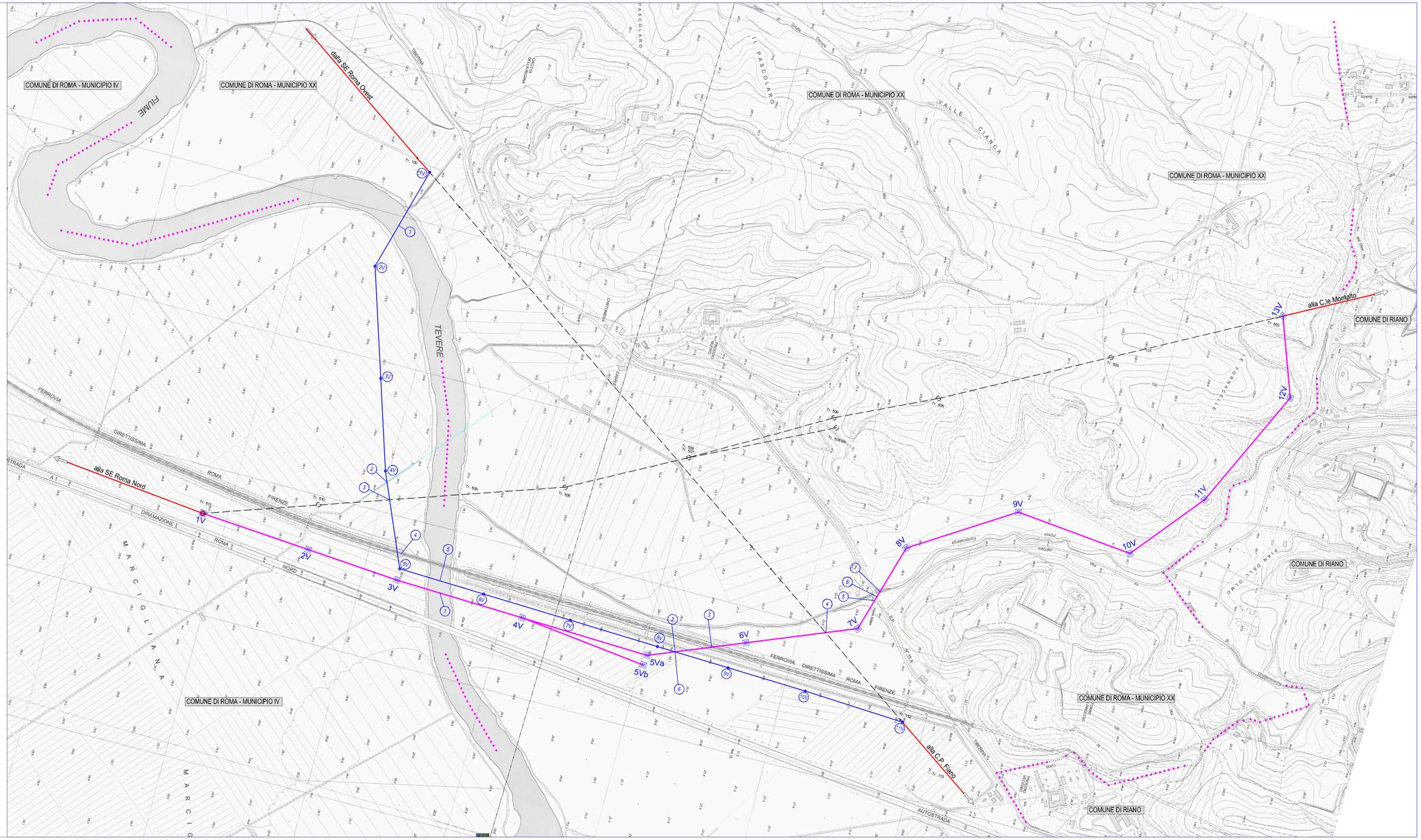

LEGENDA

- Variante elettrodotto a 380 KV Montalto - Roma N.
- Elettrodotto a 380 KV da demolire
- Elettrodotto a 380 KV da mantenere
- Variante elettrodotto a150 kV Roma O. - Fiano
- Elettrodotto a150 kV da demolire
- Elettrodotto a150 kV da mantenere
- Area potenzialmente impegnata
- (N) Numero interferenza
- Limiti Amministrativi

N.	DATA	DESCRIZIONE	ELABORATO	VERIFICATO	APPROVATO
00	15/10/2019	Riassetto Area Metropolitana di Roma (Studi di fattibilità)	U. Fondi DB/PB/BJ	U. Fondi DB/PB/BJ	E. Ferdi DB/PB/BJ

TIPOLOGIA DELL'ELABORATO	CODIFICA DELL'ELABORATO: DE0584QNWBER00078_00
PROGETTO	TITOLO: Varianti linee aeree 380 kV "Roma N - Montalto" e 150 kV "Roma O - Fiano" Corografia con tracciato ed opere attraversate
RICAVATO DAL DOC. TERNA	
CLASSIFICAZIONE DI SICUREZZA	

NOME DEL FILE	SCALA CAD	FORMATO	SCALA	FOGLIO
DE0584QNWBER00074_00	1 unità = 5 m	594 x 1200	1:5.000	1 / 1

Questo documento contiene informazioni di proprietà Terna S.p.A. e deve essere utilizzato esclusivamente dal destinatario in relazione alle finalità per le quali viene ricevuto. E' vietata qualsiasi forma di riproduzione o di divulgazione senza l'esplicito consenso di Terna S.p.A.

This document contains information proprietary to Terna S.p.A. and it will have to be used exclusively for the purposes for which it has been furnished. Whichever shape of spreading or reproduction without the written permission of Terna S.p.A. is prohibit.