SEZIONE 24B
SCALA 1:200

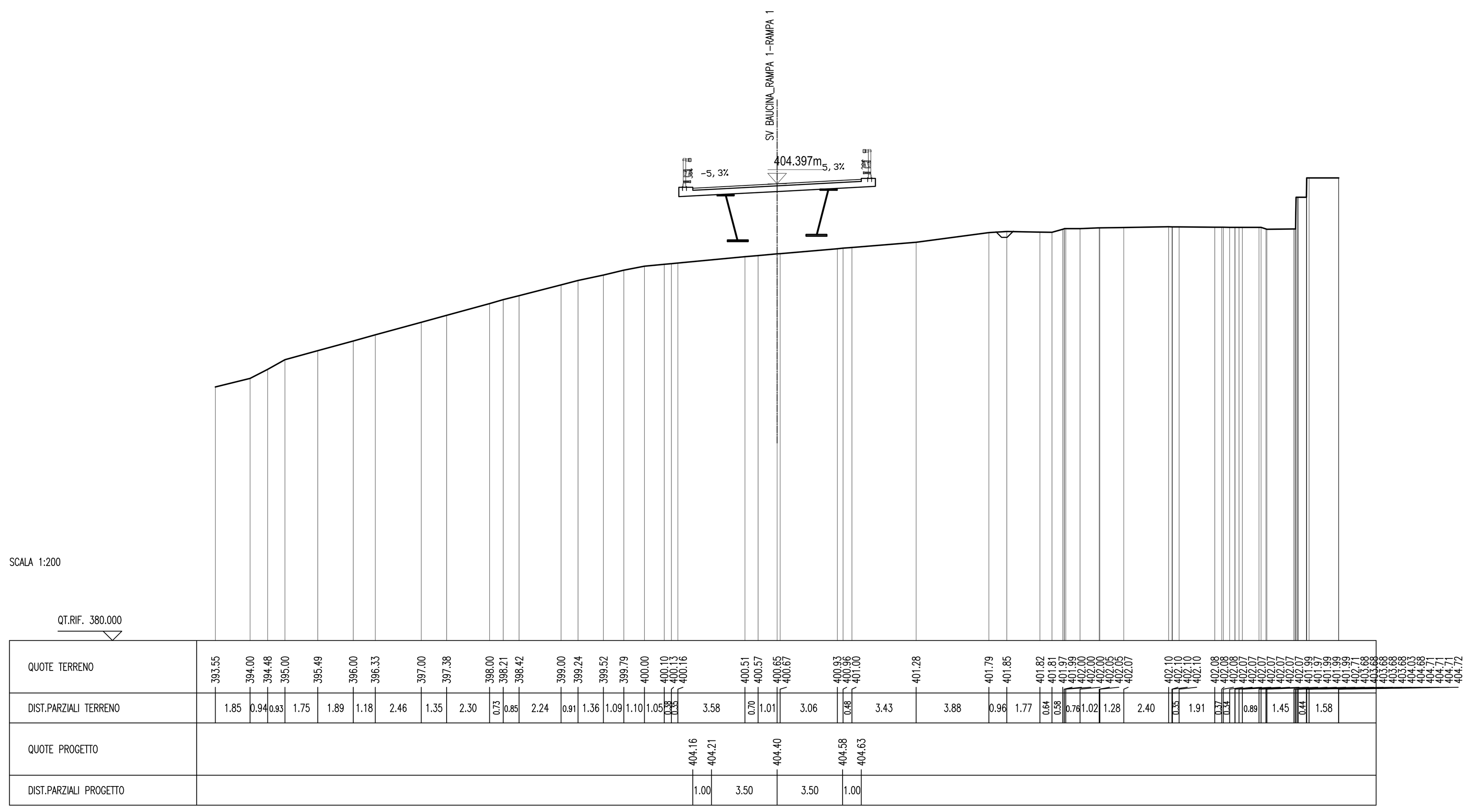

SEZIONE 26A
SCALA 1:200

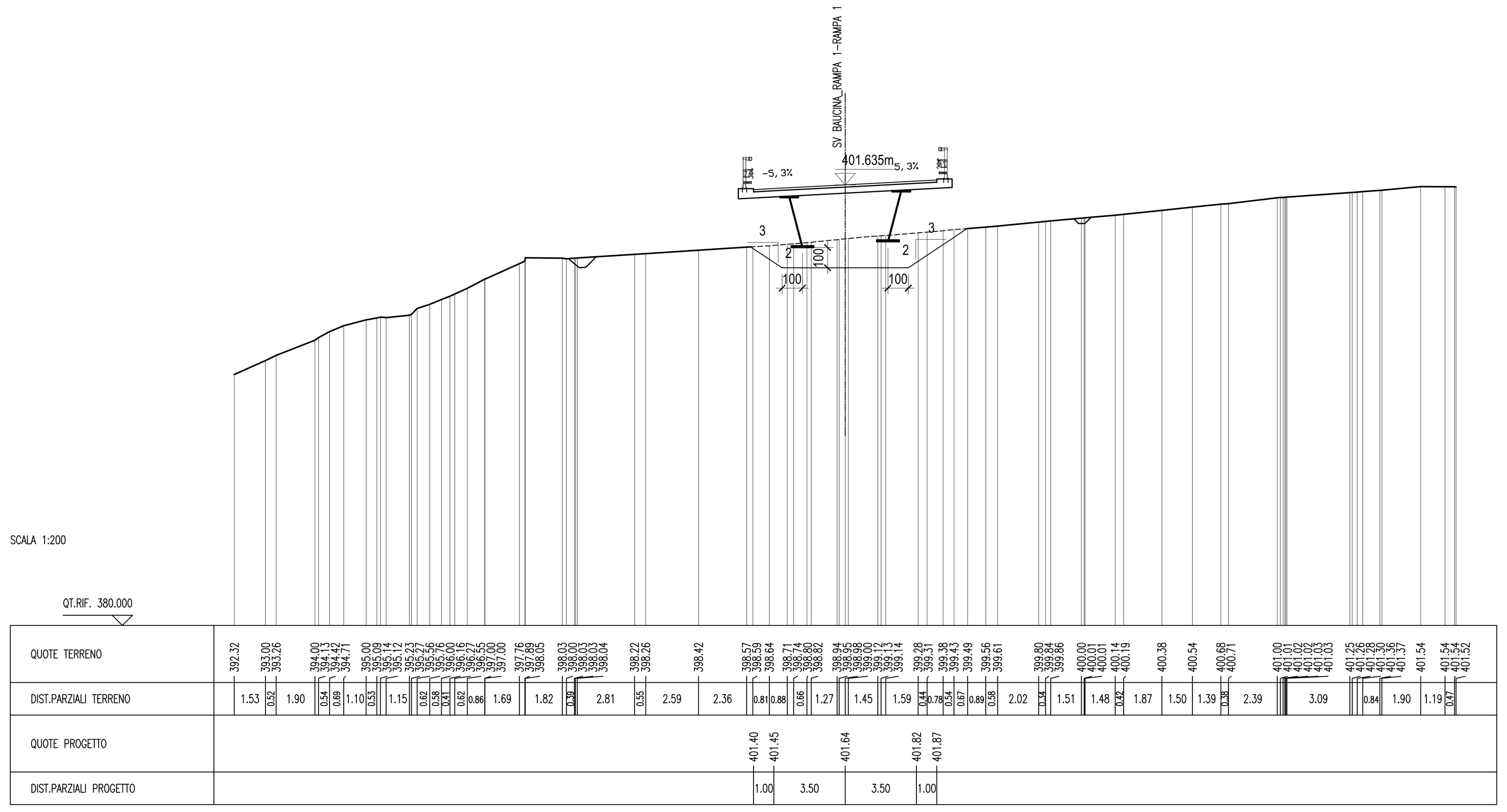

SEZIONE 28B
SCALA 1:200

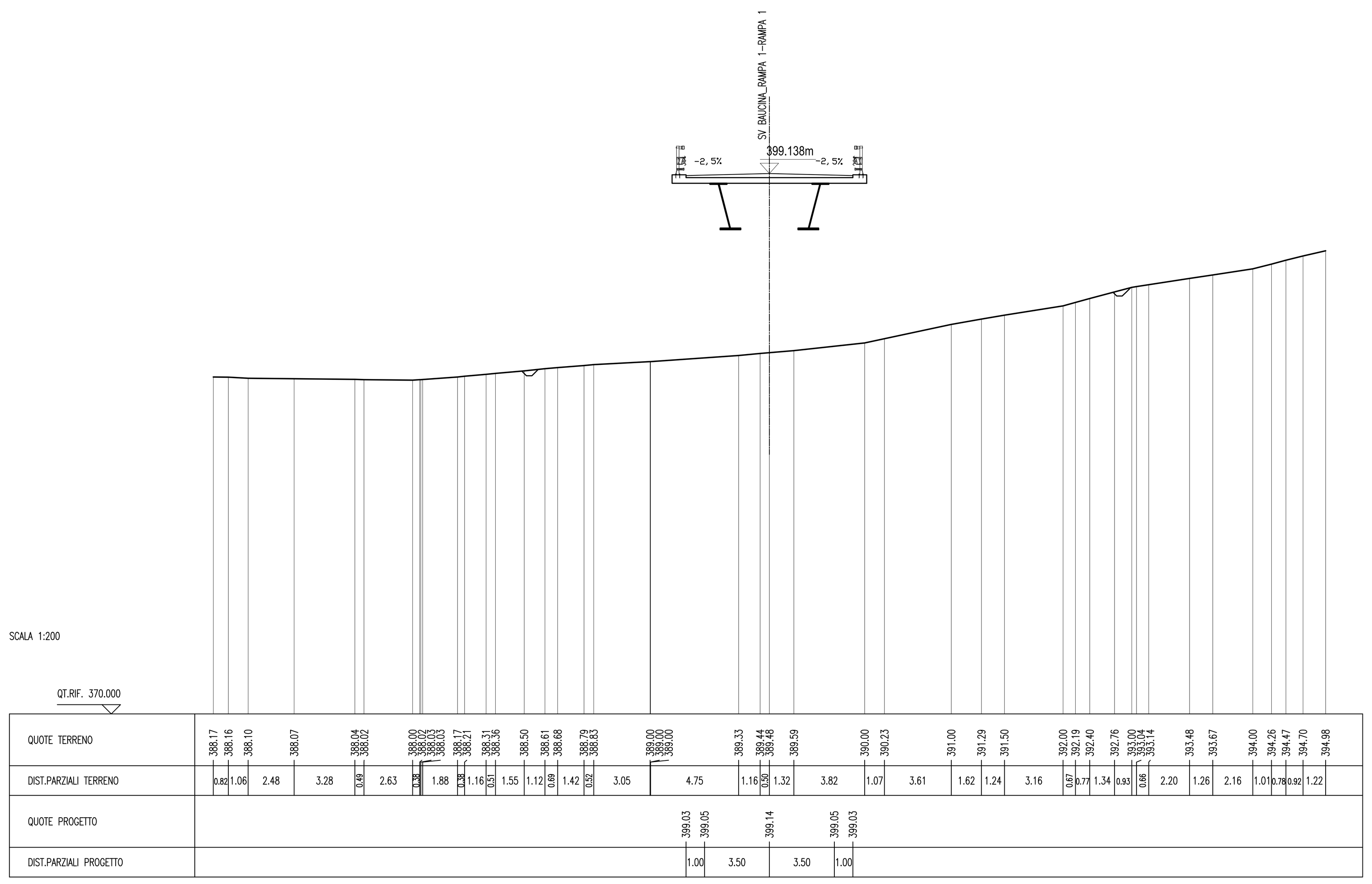

SEZIONE 30A
SCALA 1:200

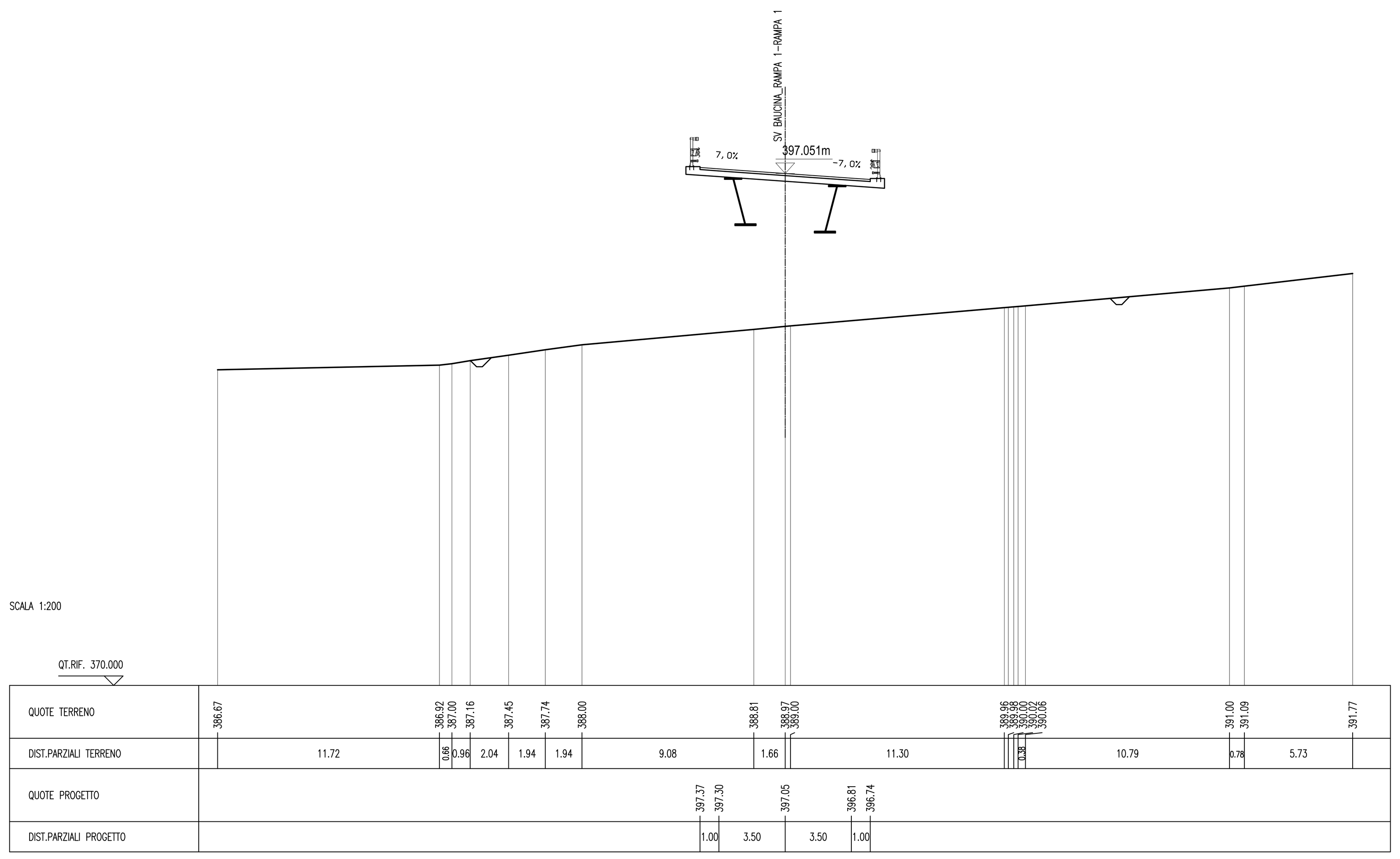

PIANTA CHIAVE - Scala 1:100.000

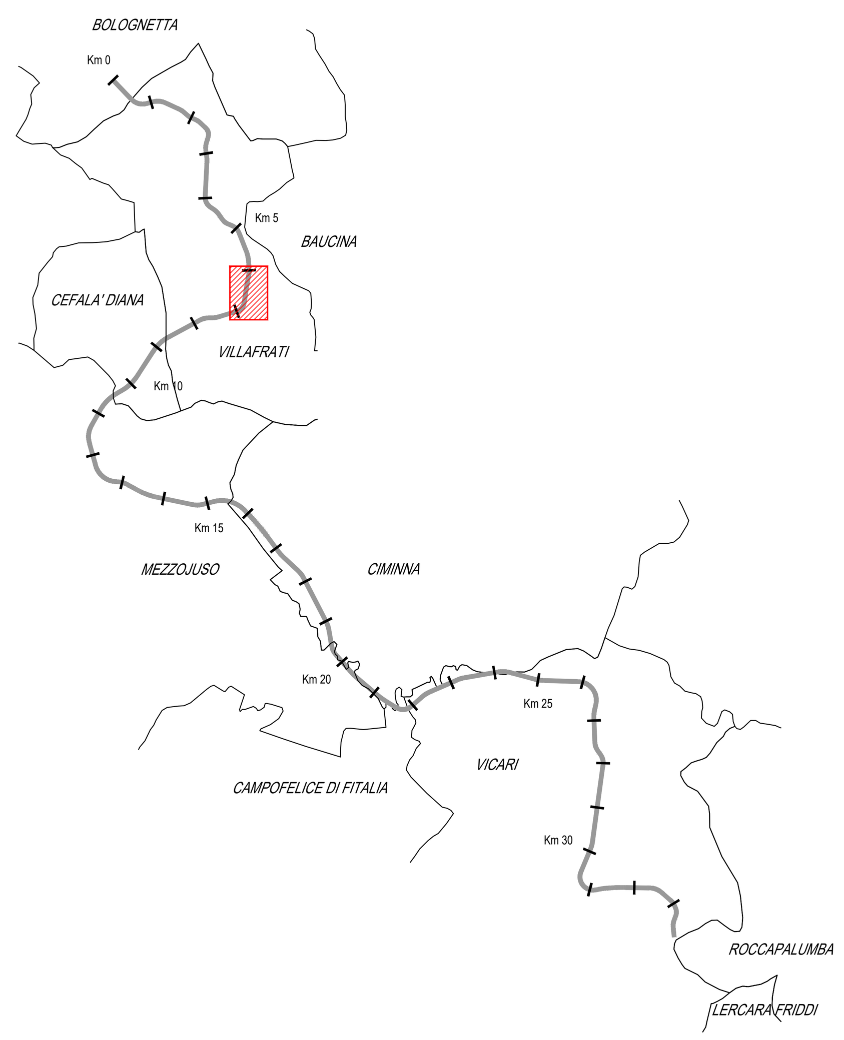

ANAS S.p.A.
DIREZIONE REGIONALE PER LA SICILIA

PA17/08
Affidamento a Contraente Generale dei "Lavori di ammodernamento del tratto Palermo - Lercara Friddi, lotto funzionale dal km 14,4 (km. 0,0 del Lotto 2) compreso il tratto di raccordo della rotatoria Bolognetta, al km 48,0 (km. 33,6 del Lotto 2 - Svincolo Manganaro incluso) compresi i raccordi con le attuali SS n.189 e SS n.121

Bolognetta S.c.p.a.

- PERIZIA DI VARIANTE N.3 -

Il Responsabile Ambientale: Dott. Maurizio D'angelo

Titolo elaborato:

OPERE D'ARTE
NUOVI VIADOTTI - VIADOTTO BAUCINA
Sezioni stradali 2/2

Codice Unico Progetto (CUP) : F41B03000230001

	OPERA	ARGOMENTO	DOC. E PROG.	FASE	REVISIONE
Codice elaborato: PA17/08	P V	V 7	W 0 0 2	6	0

CARTELLA:	FILE NAME:	NOTE:	PROT.	SCALA: 1:50
	PV_V7_W002_60_4137	1=1	4 1 3 7	-

REV.	DESCRIZIONE	DATA	REDATTO	VERIFICATO	APPROVATO
5					
4					
3					
2					
1					
0	Prima emissione	Maggio 2021	**F. Bianchi**	S. Fortino	N. Behaman

Progettisti :

ENSER srl SOCIETA' DI INGEGNERIA
Viale Baccarini, 29 – 48018 FAENZA (RA) tel. 0546-663423
Via Zacconi, 16 – 40127 BOLOGNA (BO) tel. 051-245663
Via Andrea Costa, 115 – 47822 SANTARCANGELO DI ROMAGNA (RN) tel. 0541-1832933
ingegneria@enser.it - www.enser.it - P.E.C.: ensersrl-ra@legalmail.it

Il Progettista Responsabile	Il Geologo	Il Coordinatore per la Sicurezza in fase di esecuzione:	Il Direttore dei Lavori:
Prof. Ing. Gianfranco Marchi	*Dott. Stefano Ferro*	*Arch. Francesco Rondelli*	*Ing. Sandro Favero*
INGEGNERE GIANFRANCO MARCHI N° 342	GEOLOGO SEZ.A	Il Coordinatore per la Esecuzione dei Lavori arch. Francesco Rondelli	Il Direttore dei Lavori ing. Sandro Favero

ANAS S.p.A.

DATA:	PROTOCOLLO:	VISTO: IL RESPONSABILE DEL PROCEDIMENTO
CODICE PROGETTO	L O 4 1 0 C E 1 1 0 1	*Dott. Ing. Luigi Mupo*