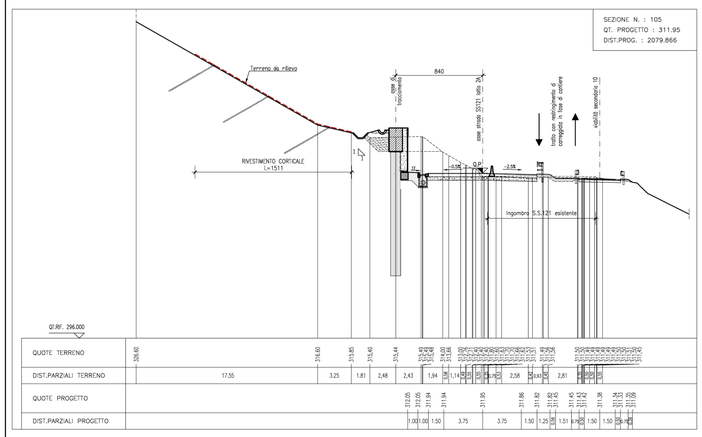

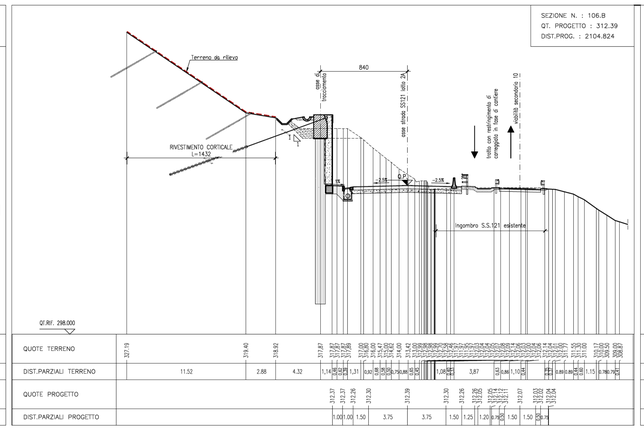

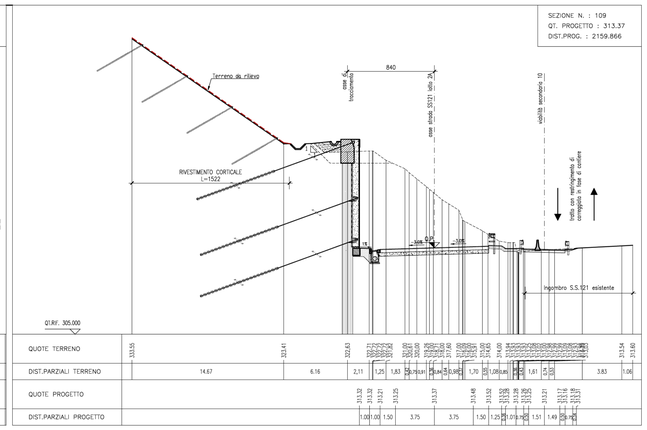

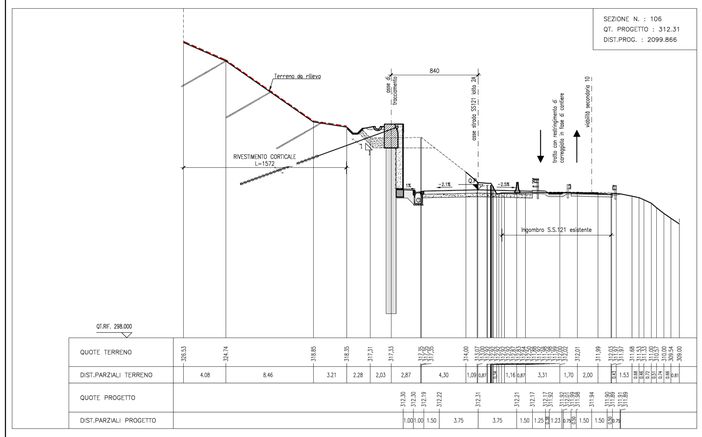

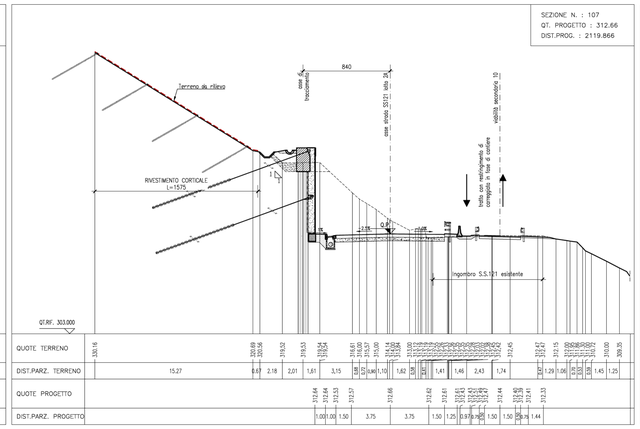

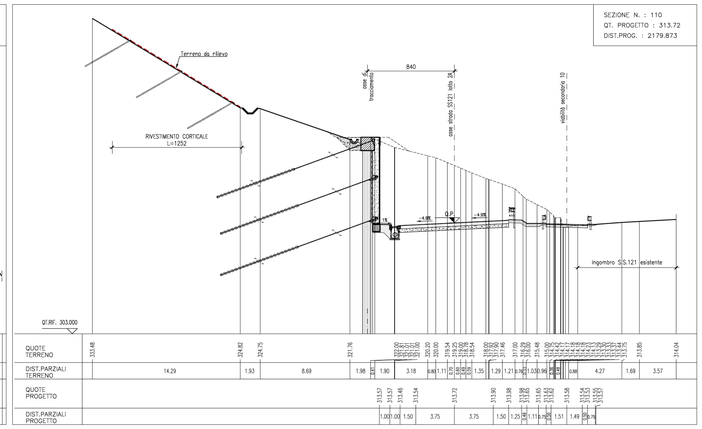

NOTE:

NOTA:
Il primo chiodo dal basso deve essere posto a massimo +0.5 m sulla verticale rispetto all'angolo in alto a sinistra del fosso di guardia;
Il numero minimo di chiodi da posizionare è quello indicato nelle sezioni correnti.
Maglia chiodi di progetto 3,00X3,00m

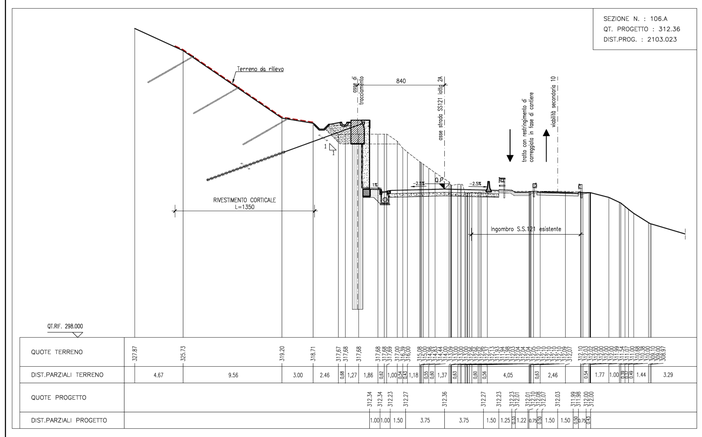

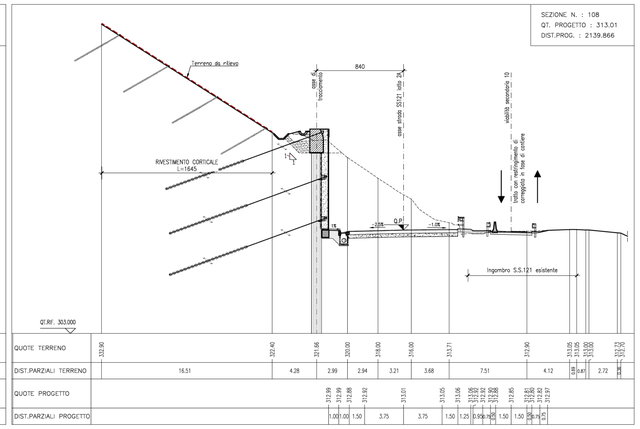

ANAS S.p.A.
DIREZIONE REGIONALE PER LA SICILIA

PA17/08
Affidamento a Contraente Generale dei "Lavori di ammodernamento del tratto Palermo - Lercara Friddi, lotto funzionale dal km 14,4 (km. 0.0 del Lotto 2) compreso il tratto di raccordo della rotatoria Bolognetta, al km 48,0 (km. 33,6 del Lotto 2 - Svincolo Manganaro incluso) compresi i raccordi con le attuali SS n.189 e SS n.121

Bolognetta S.c.p.a.

- PERIZIA DI VARIANTE N.3 -

Il Responsabile del Procedimento: Dott. Mariano D'Angelo

Titolo elaborato:

MODIFICA TECNICA N. 189

OPERE DI SOSTEGNO - ASSE PRINCIPALE - Lotto 2a
OS05 - Paratie di pali sx dal km 2+069.136 al km 2+308.443
Sezioni trasversali - tav1/2

Codice Unico Progetto (CUP) : F41B03000230001

Codice elaborato: PA17/08	OPERA	ARGOMENTO	DOC. E PROG.	FASE	REVISIONE
	P V	OS 05	N 0 1 0	6	1

CARTELLA:	FILE NAME: PV OS05 N010_61_4137.dwg	NOTE: 1=1	PROT. 4 1 3 7	SCALA: 1:200

REV.	DESCRIZIONE	DATA	REDATTO	VERIFICATO	APPROVATO
5					
4					
3					
2					
1	EMISSIONE A SEGUITO ISTRUTTORIA ANAS	Maggio 2021	M.L. Miceli	S. Fortino	N. Behmann
0	PRIMA EMISSIONE	Dicembre 2019	M.L. Miceli	S. Fortino	D. Tironi

Progettisti:
A.C.E. S.p.A. Società di ingegneria
ACTONY OS ARCHITECTURE CIVIL ENGINEERING
Via Flaminia 71 - 00196 Roma
tel. 06 32609519
e-mail: info@acionet.com
pec: pec.facone@pec.com
Direttore Tecnico: ing. Antonio Ambrosi

Consulenti:
E&G S.r.l. ENVIRONMENT & GEOTECHNIC
STUDIO DI INGEGNERIA GEOTECNICA E AMBIENTALE
Direttore Tecnico: ing. Quintilio Napoleoni

Il Progettista Responsabile
Ing. Antonio Ambrosi

Il Geologo
Dott. Geol. Gualtiero Bellomo

Il Coordinatore per la Sicurezza in fase di Esecuzione
Arch. Francesco Rondelli
Il Coordinatore per la Esecuzione dei Lavori
arch. Francesco Rondelli

Il Direttore dei Lavori
Ing. Sandro Favero
Il Direttore dei Lavori
Ing. Sandro Favero

ANAS S.p.A.
DATA:
PROTOCOLLO:
VISTO: IL RESPONSABILE DEL PROCEDIMENTO
Dott. Ing. Luigi Mupo
CODICE PROGETTO L 0 4 1 0 C E 1 1 0 1