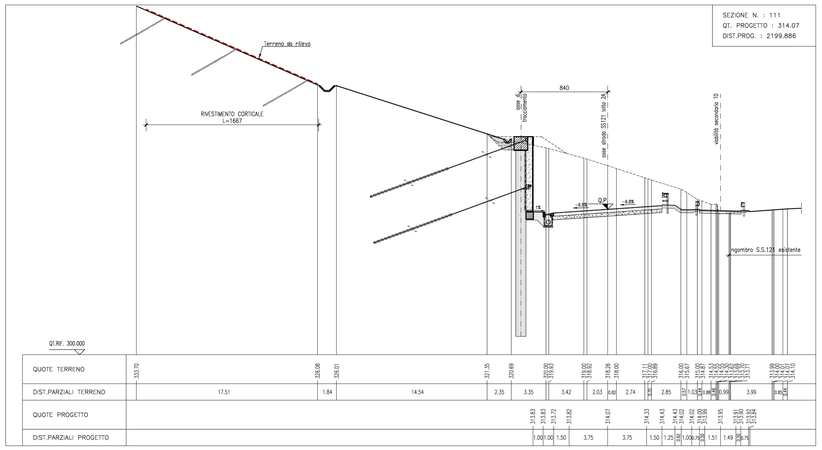

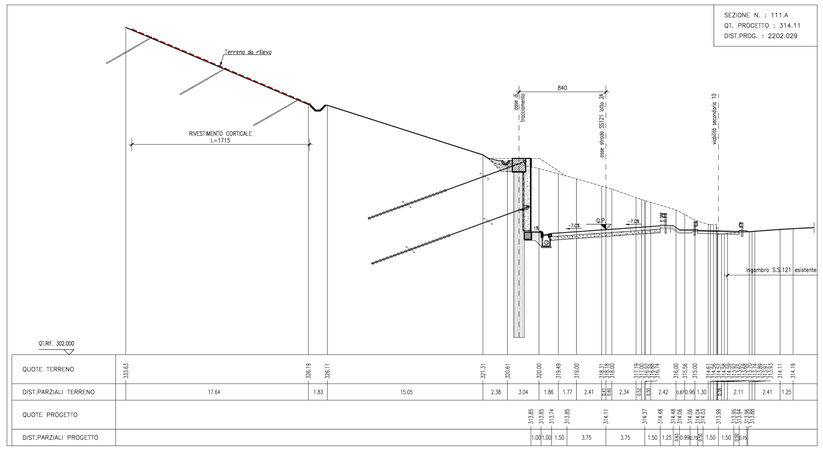

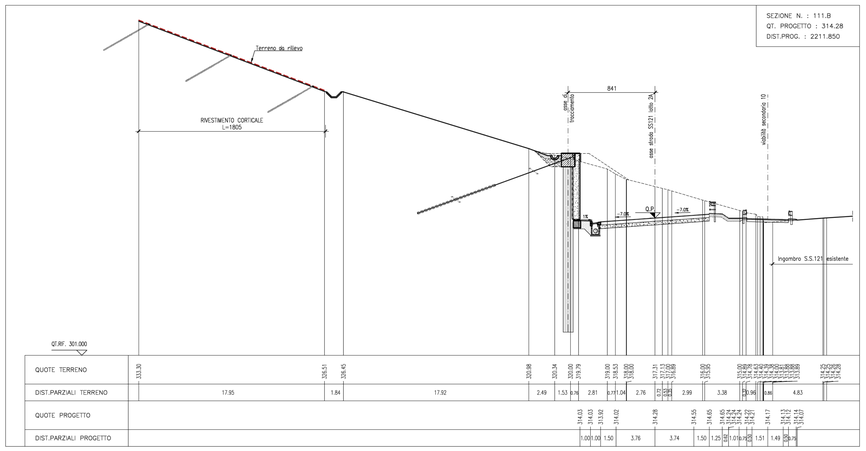

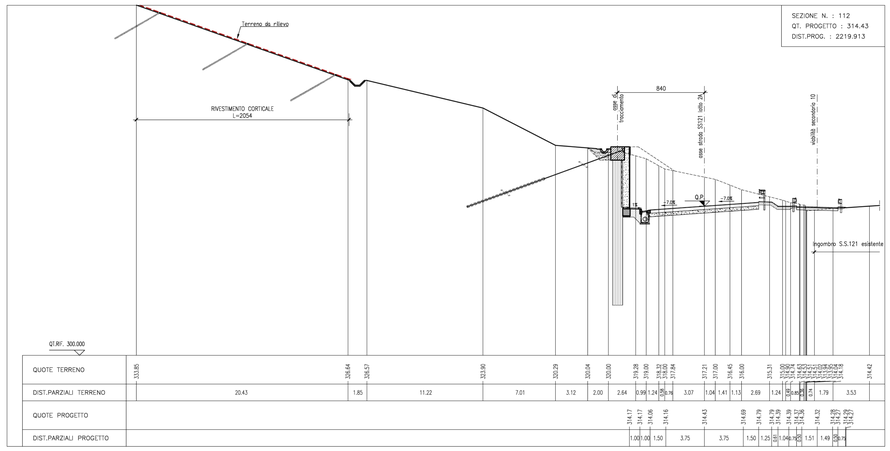

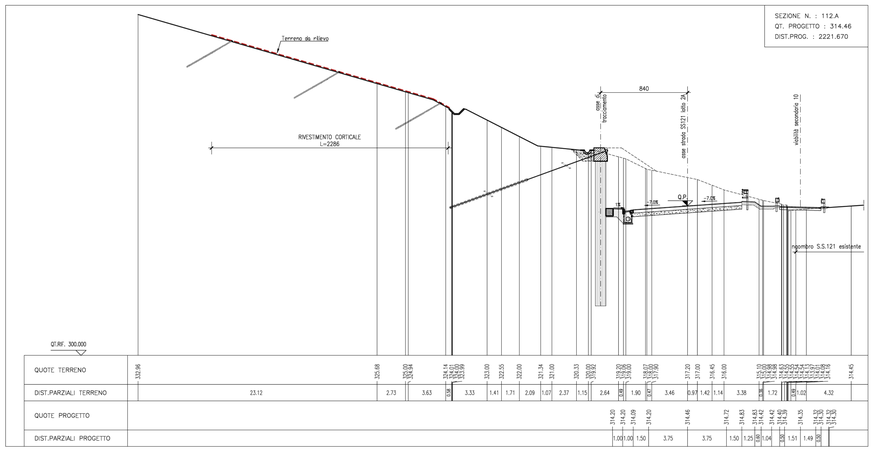

NOTE:

NOTA:
Il primo chiodo dal basso deve essere posto a massimo +0.5 m sulla verticale rispetto all'angolo in alto a sinistra del fosso di guardia;
Il numero minimo di chiodi da posizionare è quello indicato nelle sezioni correnti.
Maglia chiodi di progetto 3,00X3,00m

ANAS S.p.A.
DIREZIONE REGIONALE PER LA SICILIA

PA17/08
Affidamento a Contraente Generale dei "Lavori di ammodernamento del tratto Palermo - Lercara Friddi, lotto funzionale dal km 14.4 (km. 0.0 del Lotto 2) compreso il tratto di raccordo della rotatoria Bolognetta, al km 48.0 (km. 33.6 del Lotto 2 - Svincolo Manganaro incluso) compresi raccordi con le attuali SS n.189 e SS n.121
Bolognetta S.c.p.a.

- PERIZIA DI VARIANTE N.3 -

Il Responsabile Esecutivo
Dott. Maurizio D'Angelo
D'ANGELO MAURIZIO
ORDINE DEGLI INGEGNERI PROV. PALERMO N. 1602

Titolo elaborato:
MODIFICA TECNICA N. 74
OPERE DI SOSTEGNO - ASSE PRINCIPALE - Lotto 2a
OS05 - Paratie di pali sx dal km 2+069.136 al km 2+308.443
Sezioni trasversali - tav2/2

Codice Unico Progetto (CUP) : F41B03000230001

	OPERA	ARGOMENTO	DOC. E PROG.	FASE	REVISIONE
Codice elaborato: PA17/08	P V	0S 05	N 0 1 1	6	1

CARTELLA:	FILE NAME:	NOTE:	PROT.	SCALA:
	PVOS05N011_61_4137.dwg	1=1	4 1 3 7	1:200

REV.	DESCRIZIONE	DATA	REDATTO	VERIFICATO	APPROVATO
5					
4					
3					
2					
1	EMISSIONE A SEGUITO ISTRUTTORIA ANAS	Maggio 2021	M.L. Meoli	S. Fortino	N. Behmann
0	PRIMA EMISSIONE	Dicembre 2019	M.L. Meoli	S. Fortino	D. Tirone

Progettista:
F.A.C.E. S.r.l. - Società di ingegneria
FACTORY OF CONTRUCTION CIVIL ENGINEERING
Direttore Tecnico: Ing. Antonio Ambrosi

Consulenti:
E&G S.r.l.
ENVIRONMENT & GEOTECHNIC
Direttore Tecnico: ing. Quintilio Napoleoni

Il Progettista Responsabile
Ing. Antonio Ambrosi

Il Geologo
Dott. Geol. Gualtiero Bellomo

Il Coordinatore per la Sicurezza in fase di Esecuzione
Arch. Francesco Rondelli
Il Coordinatore per la Esecuzione dei Lavori
arch. Francesco Rondelli

Il Direttore dei Lavori
Ing. Sandro Favaro
Il Direttore dei Lavori
Ing. Sandro Favaro

ANAS S.p.A.
DATA: PROTOCOLLO:
CODICE PROGETTO L 0 4 1 0 C E 1 1 0 1
VISTO: IL RESPONSABILE DEL PROCEDIMENTO
Dott. Ing. Luigi Mupo