TAV. 2/11

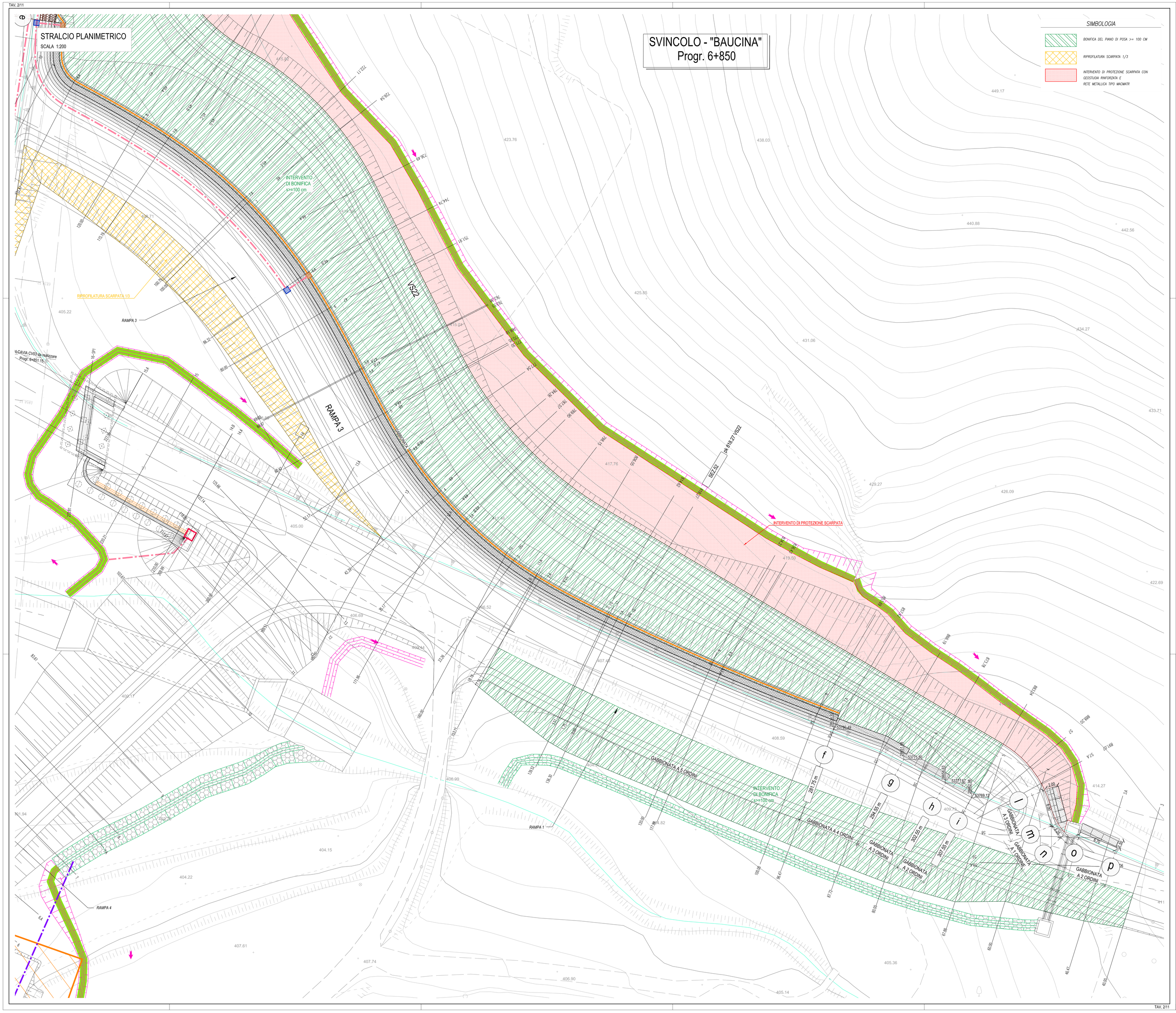

PIANTA CHIAVE - Scala 1:100.000

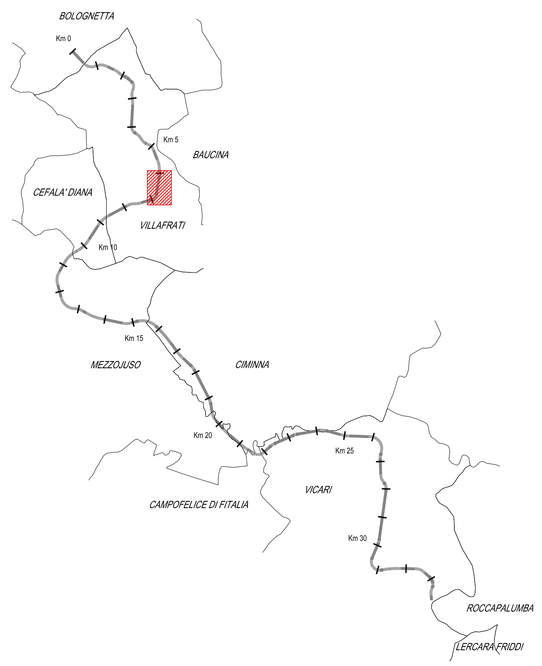

LEGENDA PLANIMETRIE IDRAULICHE

DRENAGGIO ACQUE DI PIATTAFORMA

- COMPLUVIO
- DISPLUVIO
- RECAPITI FINALI/SCARICHI
- COLLETTORE DI LINEA ø 630 mm (*)
- COLLETTORE DI LINEA ø 500 mm (*)
- COLLETTORE DI LINEA ø 400 mm (*)
- COLLETTORE DI LINEA ø 315 mm (*)
- CANALETTA AD EMBRICE
- CUNETTA IN TERRA TRAPEZIA 25X25X25
- ZANELLA IN C.A. per drenaggio rami di svincolo
- CANALETTE/TUBAZIONI per drenaggio sottovia
- VASCA DI TRATTAMENTO acque di prima pioggia e sversamenti
- VERSO DI SCORRIMENTO ACQUA DI PIATTAFORMA
- VERSO DELLA PENDENZA DEI COLLETTORI (*)
- POZZETTO IN C.A. PREFABBRICATO 100X100 CON CADITOIA per raccolta acque di piattaforma
- POZZETTO DI LINEA IN C.A. PREFABBRICATO 60X60 CON CADITOIA per raccolta acque di piattaforma
- POZZETTO DI LINEA IN C.A. PREFABBRICATO 80X80 CON CADITOIA per raccolta acque di piattaforma
- POZZETTO PREFABBRICATO 150x150 per scarico delle acque raccolte dalla cunetta a monte dei muri
- POZZETTO A DISPERSIONE IN C.A. PREFABBRICATO
- BOCCA DI LUPO IN VADOTTO/PONTE/CAVALCAVIA per raccolta acque di piattaforma
- COLLETTORE IN PVC-U ø 250 mm CON CALATA per smaltimento acque di piattaforma da ponti/cavalcavia di viab.sec. e rami di svincolo

ACQUE DI VERSANTE E OPERE DI REGIMAZIONE FLUVIALE

- FOSSO TIPO FT1 IN TERRA –ACQUE DI RILEVATO (b=h=30 cm)
- FOSSO TIPO FT2: IN TERRA –ACQUE DI VERSANTE– (b=h=50 cm)
- FOSSO RIVESTITO (Pendenza fosso >5%) –ACQUE DI VERSANTE– (b=h=50 cm)
- MEZZOTUBO IN CLS Mf ø500mm
- INALVEAZIONE "Nxx" (b,h var.)
- INALVEAZIONE "Nxx" (b,h var.) RIVESTITO
- 104.03 QUOTE DI FONDO FOSSO IMBOCCO/SBOCCO FOSSI E INALVEAZIONI
- CANALE ESISTENTE/RETICOLO IDROGRAFICO
- TOMBINO DI NUOVA REALIZZAZIONE/ESISTENTE DA ADEGUARE (**)
- TUBO IN CLS/PEAD con MANUFATTI DI IMBOCCO/SBOCCO IN C.A. AVAR per continuità fossi sotto viabilità locale di accesso alla viabilità secondaria di progetto. Si veda elab. PETP0N002
- TRINCEA DRENANTE (realizzata con pannelli drenanti). Si vedano gli elab. PEDN015÷19

Codifica fossi:

FT1 / FT2: P(principale) 01(chilometrica) Sec(secondaria) 01(cod.secondaria) _ 01(nº progressiva) Sv(svincolo) 01(cod.svincolo)

- PIENA CON TEMPO DI RITORNO 300 ANNI (STATO DI PROGETTO)
- MATERASSI TIPO RENO / GABBIONI DI PIETRAME / RIPROFILATURA ALVEO — PER SISTEMAZIONI FLUVIALI
- GEOSTUOIA TRIDIMENSIONALE RINFORZATA PER PROTEZIONE RILEVATO

NOTE:
- PER LE TIPOLOGIE E I DETTAGLI VEDERE TAVOLE PARTICOLARI COSTRUTTIVI E SEZIONI STRADALI TIPO (vedi elab. PEDN001÷6)
- (*) LE TUBAZIONI SOTTO STRADA (SE NON DIVERSAMENTE SPECIFICATO) HANNO LA STESSA PENDENZA DELLA LIBELLETTA STRADALE. PER I TRATTI IN CONTROPENDENZA SI VEDA L'ELAB. PEDN014
- (*) SOPRA I COLLETTORI E' PREVISTA CUNETTA RACCOLTA ACQUE TIPOLOGIA E DIMENSIONE COME DA PARTICOLARI SPECIFICI (vedi elab. PEDN004÷6)
- (*) I COLLETTORI SE NON DIVERSAMENTE SPECIFICATO SONO IN PEAD. IN CORRISPONDENZA DI VADOTTI/PONTI SONO PREVISTI IN PVC-U (tratti segnalati con etichetta).
- PER I DETTAGLI DEL DRENAGGIO IN CORRISPONDENZA DEI VADOTTI SI VEDANO GLI ELAB. PEDN008÷10 E GLI ELAB. SPECIFICI DEI VADOTTI
- PER I DETTAGLI DEL DRENAGGIO IN CORRISPONDENZA DEI CAVALCAVIA/PONTI MINORI (Sistema aperto) SI VEDANO GLI ELAB. PEDN007 E GLI ELAB. SPECIFICI DEI CAVALCAVIA
- PER I DETTAGLI DEL DRENAGGIO IN CORRISPONDENZA DELLA GALLERIA ART. SI VEDA L'ELAB. PEDN011, E GLI ELAB. SPECIFICI DELLA GALLERIA
- PER I DETTAGLI DEL DRENAGGIO IN CORRISPONDENZA DEI SOTTOVIA SI VEDANO GLI ELAB. SPECIFICI DEI SOTTOVIA
- (**) CODICE ATTRAVERSAMENTI IDRAULICI:
  - TP TOMBINO SULLA VABILITA' PRINCIPALE
  - TC TOMBINO SULLA VABILITA' COMPLEMENTARE IN AFFIANCAMENTO ALLA PRINCIPALE
  - TS TOMBINO SULLA VABILITA' SECONDARIA O DI SVINCOLO
- PER I DETTAGLI COSTRUTTIVI DEI TOMBINI SI VEDA L'ELAB. PETP0N002 E GLI ELAB. SPECIFICI DEI TOMBINI

ANAS S.p.A.
DIREZIONE REGIONALE PER LA SICILIA

PA17/08
Affidamento a Contraente Generale del "Lavori di ammodernamento del tratto Palermo - Lercara Friddi, lotto funzionale dal km 14.4 (km. 0.0 del Lotto 2) compreso il tratto di raccordo della rotatoria Bolognetta, (al km 48.0 (km. 33,6 del Lotto 2 - Svincolo Manganaro incluso) compresi i raccordi con le attuali SS n.189 e SS n.121
Bolognetta S.c.p.a.

- PERIZIA DI VARIANTE N.3 -

Il Responsabile Ambientale: Dott. Maurizio Crescimanno

Titolo elaborato:

MODIFICA TECNICA N. 266
OPERE DI SOSTEGNO - SVINCOLO BAUCINA - Lotto 2a
OS136 - MURO IN GABBIONI E CONSOLIDAMENTI VS 22 E RAMPA 3
Planimetria 2/2

Codice Unico Progetto (CUP) : F41B03000230001

Codice elaborato: PA17/08	OPERA	ARGOMENTO	DOC. E PROG.		FASE	REVISIONE
	P V	OS136	N 0 0 2		6	0

CARTELLA:	FILE NAME:	NOTE:	PROT.		SCALA: 1:200	
	PVOS136N002_60_4137	1=1		4 1 3 7		
5						
4						
3						
2						
1						
0	PRIMA EMISSIONE		LUG 2021	S. Fortino	S. Fortino	N. Behmann
REV.	DESCRIZIONE		DATA	REDATTO	VERIFICATO	APPROVATO

Il Progettista e Responsabile Ing. Sandro Fortino

Il Coordinatore per la Sicurezza in fase di Esecuzione: Arch. Francesco Rondelli
Il Coordinatore per la Esecuzione dei Lavori arch. Francesco Rondelli

Il Direttore dei Lavori: Ing. Sandro Favero
Il Direttore dei Lavori Ing. Sandro Favero

ANAS S.p.A.

DATA: PROTOCOLLO: VISTO: IL RESPONSABILE DEL PROCEDIMENTO

CODICE PROGETTO L O 4 1 0 C E 1 1 0 1 — Dott. Ing. Luigi Mupo

TAV. 2/11