SEZIONE 42 [0+661.42] CON MANTENIMENTO GABBIONATA ESISTENTE

SCALA 1:200

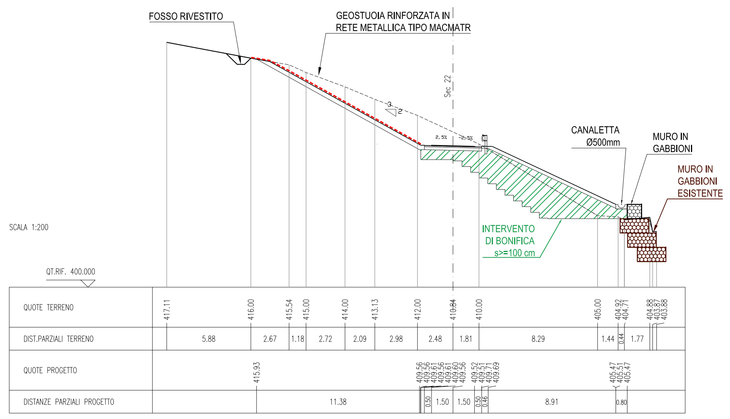

SEZIONE 42.A [0+667.69] CON MANTENIMENTO GABBIONATA ESISTENTE

SCALA 1:200

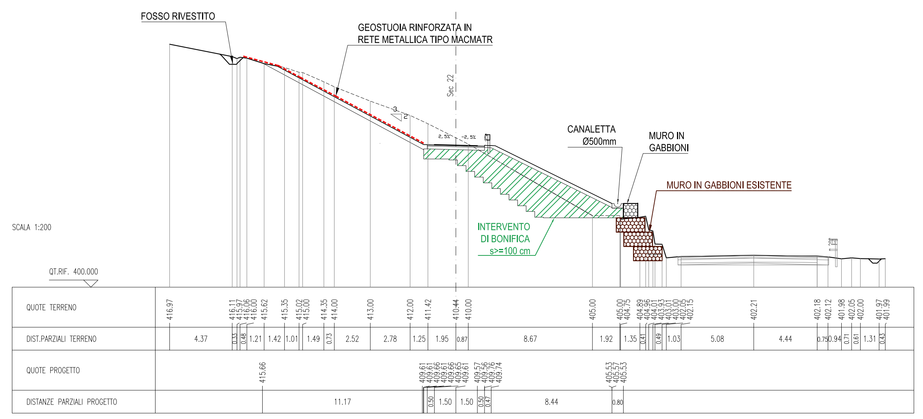

SEZIONE 43 [0+675.58]

SCALA 1:200

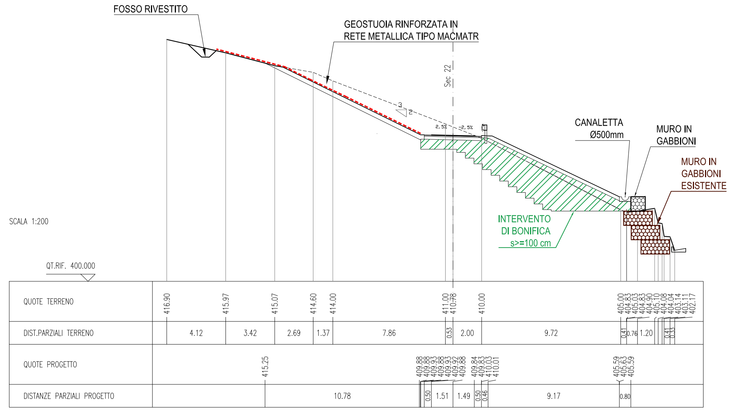

SEZIONE 44 [0+685.13]

SCALA 1:200

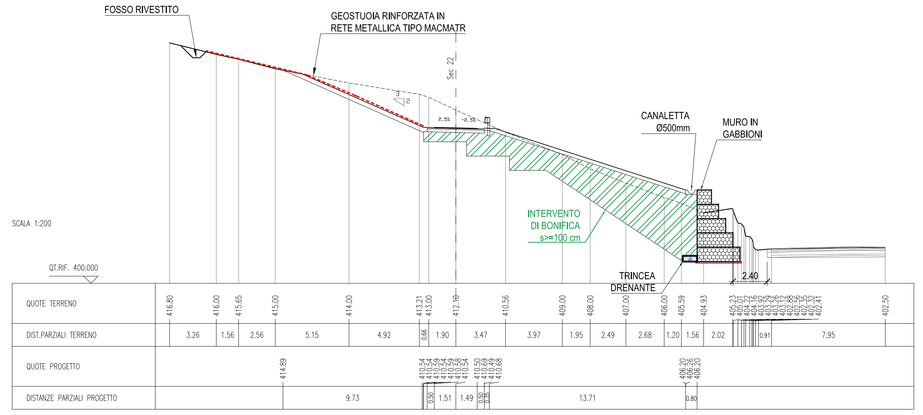

SEZIONE 44.A [0+686.80]

SCALA 1:200

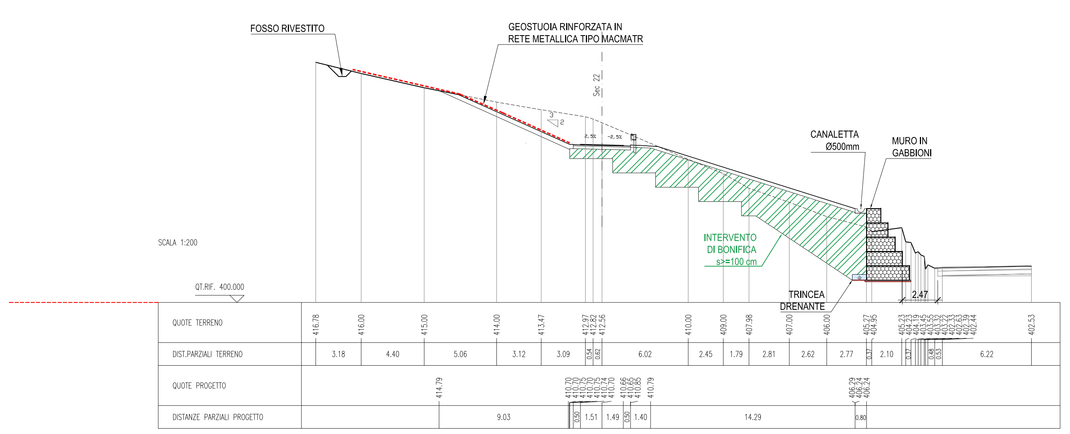

SEZIONE 45 [0+697.70]

SCALA 1:200

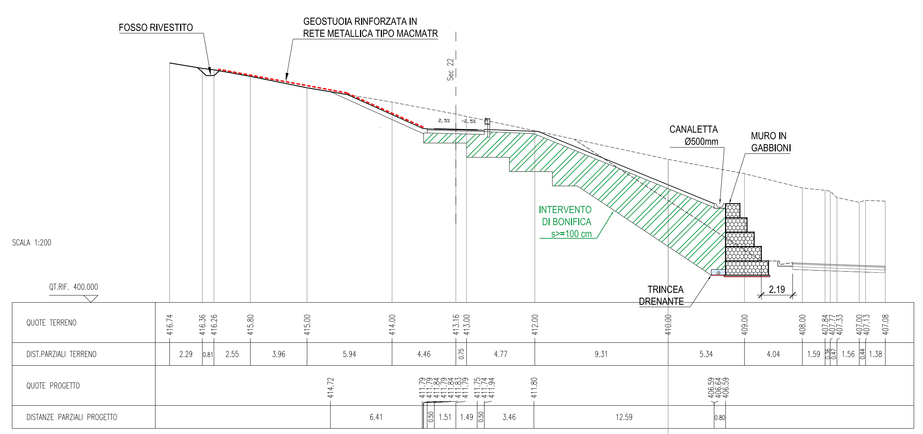

PIANTA CHIAVE - Scala 1:100.000

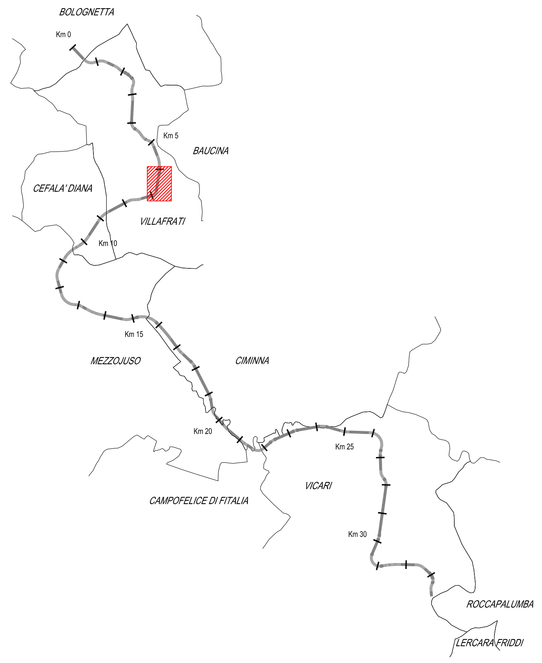

ANAS S.p.A.
DIREZIONE REGIONALE PER LA SICILIA

PA17/08

Affidamento a Contraente Generale del "Lavori di ammodernamento del tratto Palermo - Lercara Friddi, lotto funzionale dal km 14,4 (km. 0,0 del Lotto 2) compreso il tratto di raccordo della rotatoria Bolognetta, al km 48,0 (km. 33,6 del Lotto 2 - Svincolo Manganaro incluso) compresi i raccordi con le attuali SS n.189 e SS n.121

Bolognetta S.c.p.a.

- PERIZIA DI VARIANTE N.3 -

Il Direttore Tecnico Responsabile: Dott. Manlio Di Donato

Titolo elaborato:

MODIFICA TECNICA N. 266
OPERE DI SOSTEGNO - SVINCOLO BAUCINA - Lotto 2a
OS136 - MURO IN GABBIONI E CONSOLIDAMENTI VS 22 E RAMPA 3
Sezioni 2/7

Codice Unico Progetto (CUP) : F41B03000230001

	OPERA	ARGOMENTO	DOC. E PROG.	FASE	REVISIONE
Codice elaborato: PA17/08	P V	OS136	N 0 0 5	6	0

CARTELLA:	FILE NAME: PVOS136N005_60_41371	NOTE: 1=1	PROT. 4 1 3 7	SCALA: 1:200

REV.	DESCRIZIONE	DATA	REDATTO	VERIFICATO	APPROVATO
5					
4					
3					
2					
1					
0	PRIMA EMISSIONE	LUG 2021	S. Fortino	S. Fortino	N. Behmann

Il Progettista Integrato Responsabile: Ing. Sandro Fortino

Il Coordinatore per la Sicurezza in fase di Esecuzione: Arch. Francesco Rondelli

Il Coordinatore per la Esecuzione dei Lavori: arch. Francesco Rondelli

Il Direttore dei Lavori: Ing. Sandro Favero

Il Direttore dei Lavori: Ing. Sandro Favero

ANAS S.p.A.

DATA: PROTOCOLLO: VISTO: IL RESPONSABILE DEL PROCEDIMENTO

CODICE PROGETTO: L O 4 1 0 C E 1 1 0 1

Dott. Ing. Luigi Mupo