SEZIONE 1671 [33 + 391.22]

SCALA 1:200

OS 123A	
SBANCAMENTO OS 123A	4.58 mq
TNT OS123A	5.57 m
MATERIALE DRENANTE OS123A	1.95 mq
SCAVO DI BONIFICA ZONA IN FRANA OS123A	5.21 mq
RIEMPIMENTO ZONA IN FRANA OS123A	5.21 mq
TERRENO VEGETALE OS123A	2.37 m

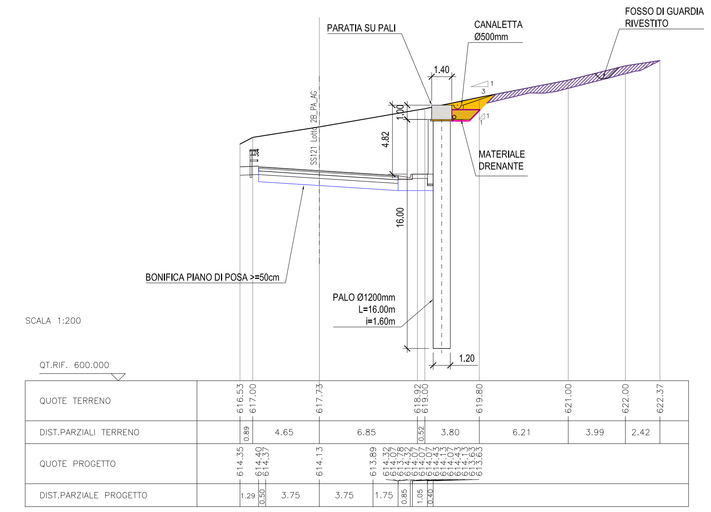

SEZIONE 1671.A [33 + 396.96]

SCALA 1:200

OS 123A	
SBANCAMENTO OS 123A	6.58 mq
TNT OS123A	5.57 m
MATERIALE DRENANTE OS123A	1.95 mq
TERRENO VEGETALE OS123A	2.36 m

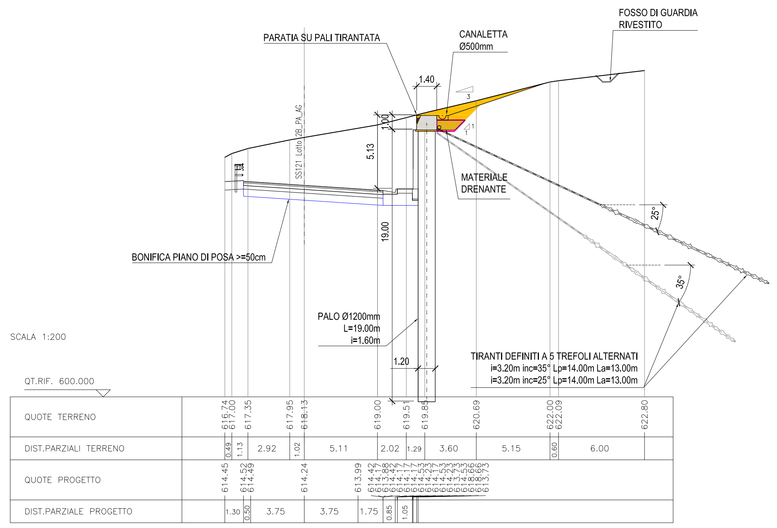

SEZIONE 1671B [33 + 406.93]

SCALA 1:200

OS 123A	
SBANCAMENTO OS 123A	10.08 mq
TNT OS123A	5.56 m
MATERIALE DRENANTE OS123A	1.95 mq
TERRENO VEGETALE OS123A	2.36 m

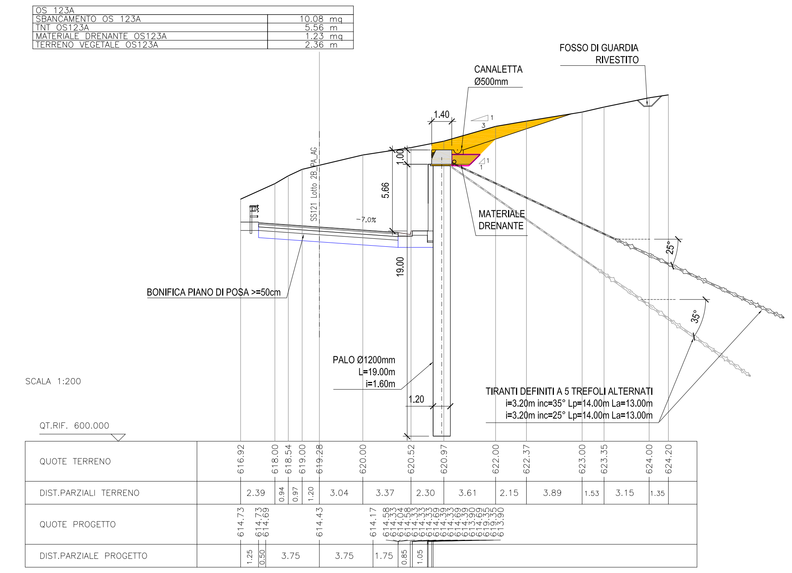

SEZIONE 1672 [33 + 410.50]

SCALA 1:200

OS 123A	
SBANCAMENTO OS 123A	9.97 mq
TNT OS123A	5.57 m
MATERIALE DRENANTE OS123A	1.95 mq
TERRENO VEGETALE OS123A	2.36 m

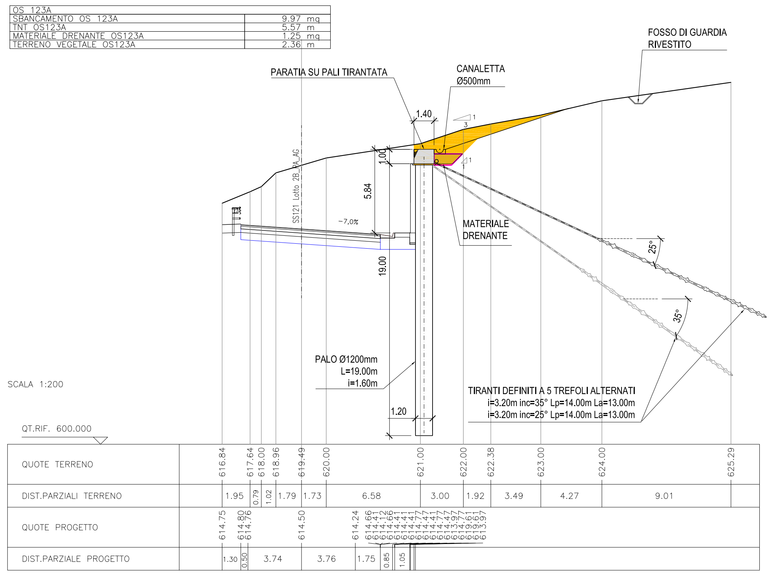

SEZIONE 1673 [33 + 429.77]

SCALA 1:200

OS 123A	
SBANCAMENTO OS 123A	10.58 mq
TNT OS123A	5.57 m
MATERIALE DRENANTE OS123A	1.94 mq
TERRENO VEGETALE OS123A	2.36 m

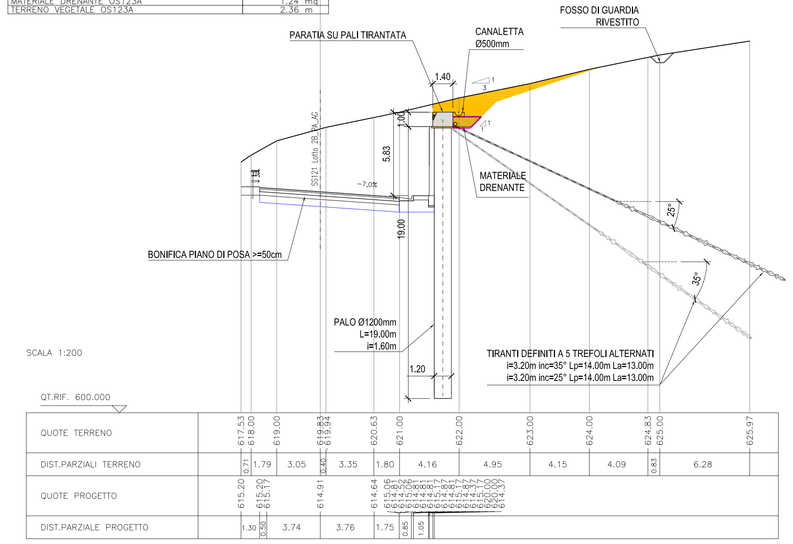

SEZIONE 1673.A [33 + 431.13]

SCALA 1:200

OS 123A	
SBANCAMENTO OS 123A	10.60 mq
TNT OS123A	5.57 m
MATERIALE DRENANTE OS123A	1.94 mq
TERRENO VEGETALE OS123A	2.36 m

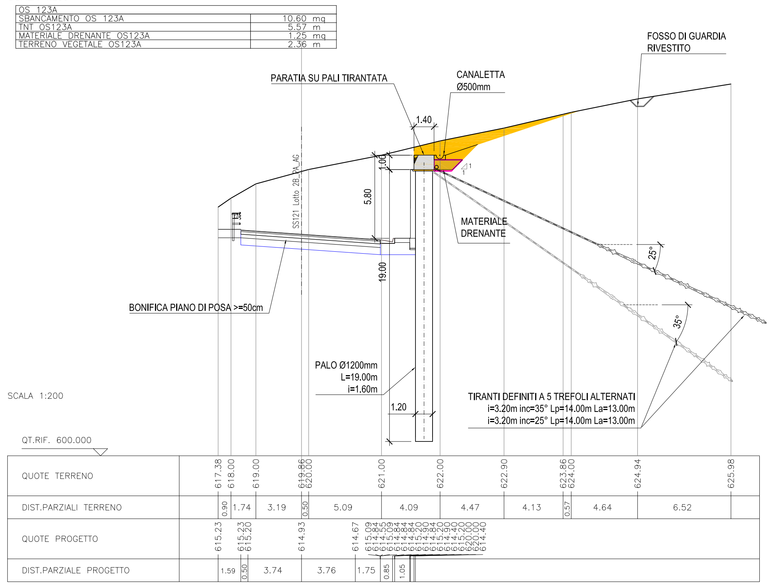

PIANTA CHIAVE - Scala 1:100.000

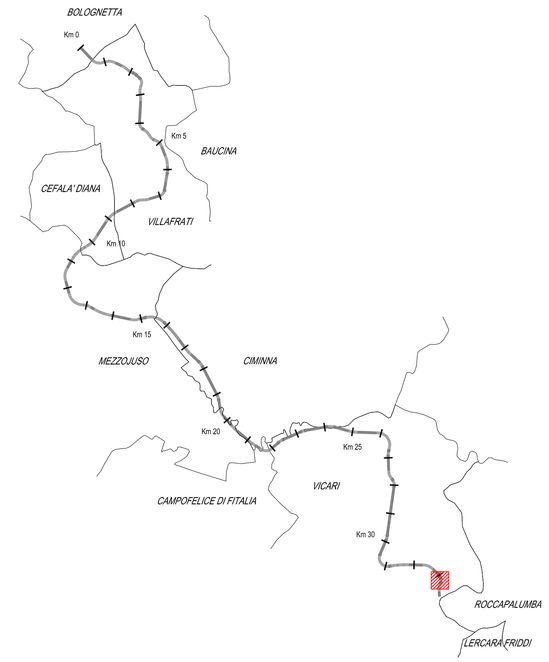

LEGENDA

- GEOTESSILE
- MATERIALE DI RIEMPIMENTO GABBIONI
- SCAVO DI SBANCAMENTO OPERA DI SOSTEGNO OS 123A
- MATERIALE DRENANTE OPERA DI SOSTEGNO OS 123A
- RIEMPIMENTO CON MATERIALE DA CAVA OPERA DI SOSTEGNO OS 123A
- AREA IN FRANA SCAVO DI SBANCAMENTO E RIEMPIMENTO CON MATERIALE DA CAVA

ANAS S.p.A.
DIREZIONE REGIONALE PER LA SICILIA

PA17/08

Affidamento a Contraente Generale del "Lavori di ammodernamento del tratto Palermo - Lercara Friddi, lotto funzionale dal km 14,4 (km. 0,0 del Lotto 2) compreso il tratto di raccordo della rotatoria Bolognetta, al km 48,0 (km. 33,6 del Lotto 2 - Svincolo Manganaro Incluso) compresi i raccordi con le attuali SS n.189 e SS n.121

Bolognetta S.c.p.a.

- PERIZIA DI VARIANTE N.3 -

Il Responsabile Ufficio Tecnico: Dott. Ing. Mauro Di Angelo

Il Responsabile del Procedimento: Dott. Ing. Luigi Mupo

Titolo elaborato:

MODIFICA TECNICA N. 272

OPERE DI SOSTEGNO - ASSE PRINCIPALE - Lotto 2b

OS123A - Opere di sostegno dal km 33+272 al km 33+506

Sezioni trasversali 2/3

Codice Unico Progetto (CUP): F41B03000230001

Codice elaborato: PA17/08	OPERA: P V	ARGOMENTO: OS123A	DOC. E PROG.: N 0 0 5	FASE: 6	REVISIONE: 0

CARTELLA:	FILE NAME: PVOS123AN005_60_4137	NOTE: 1=1	PROT.: 4 1 3 7	SCALA: 1:200

REV.	DESCRIZIONE	DATA	REDATTO	VERIFICATO	APPROVATO
5					
4					
3					
2					
1					
0	PRIMA EMISSIONE	Settembre 2021	S. Fortino	S. Fortino	N. Behmann

Il Progettista Coordinatore: Ing. Sandro Favero

Il Coordinatore per la Sicurezza in fase di Esecuzione: Arch. Francesco Rondelli

Il Coordinatore per la Esecuzione dei Lavori arch. Francesco Rondelli

Il Direttore dei Lavori: ing. Sandro Favero

Il Direttore dei Lavori Ing. Sandro Favero

ANAS S.p.A.

DATA:

PROTOCOLLO:

VISTO: IL RESPONSABILE DEL PROCEDIMENTO Dott. Ing. Luigi Mupo

CODICE PROGETTO: L O 4 1 0 C E 1 1 0 1