## SEZIONE 1674 [ 33 + 449.04 ]

SCALA 1:200

| | |
|---|---|
| OS 123A | |
| SBANCAMENTO OS 123A | 6.50 mq |
| TNT OS123A | 5.57 m |
| MATERIALE DRENANTE OS123A | 1.25 mq |
| TERRENO VEGETALE OS123A | 2.36 m |

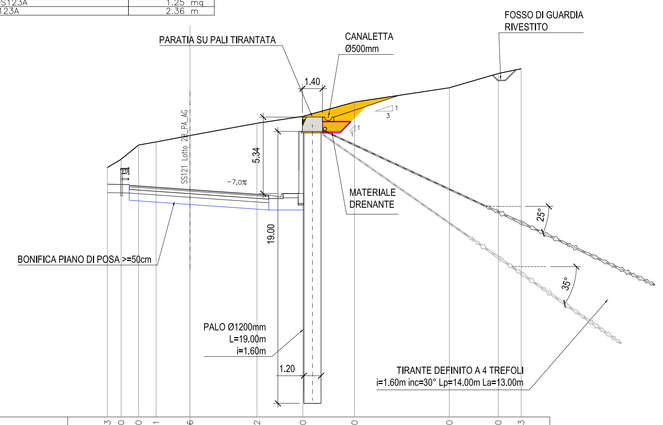


| | | | | | | | | | | | | | | | | | | | | | | | | |
|---|---|---|---|---|---|---|---|---|---|---|---|---|---|---|---|---|---|---|---|---|---|---|---|---|
| QUOTE TERRENO | 617.43 | 618.00 | 619.00 | 619.21 | 619.66 | 620.52 | 621.00 | 622.00 | 623.00 | 624.00 | 624.33 | | | | | | | | | | | | | |
| DIST.PARZIALI TERRENO | | 0.64 | 1.00 | 1.21 | 2.37 | 4.67 | 3.21 | 3.61 | 6.63 | 3.42 | 1.60 | | | | | | | | | | | | | |
| QUOTE PROGETTO | 615.67 | 615.44 | 615.61 | | 615.55 | 615.08 | 615.08 | 615.08 | 615.08 | 615.08 | 615.08 | 615.08 | 615.08 | 615.08 | 615.08 | 615.08 | 615.08 | 615.08 | 615.08 | 615.08 | 615.08 | 615.08 | 615.08 | 615.08 | 615.08 |
| DIST.PARZIALE PROGETTO | | 1.52 | 0.83 | 0.17 | 3.75 | 3.75 | 1.75 | 0.85 | 0.85 | 1.00 | | | | | | | | | | | | | | |

## SEZIONE 1675 [ 33 + 468.31 ]

SCALA 1:200

| | |
|---|---|
| OS 123A | |
| SBANCAMENTO OS 123A | 3.28 mq |
| TNT OS123A | 5.57 m |
| MATERIALE DRENANTE OS123A | 1.25 mq |
| TERRENO VEGETALE OS123A | 1.90 m |

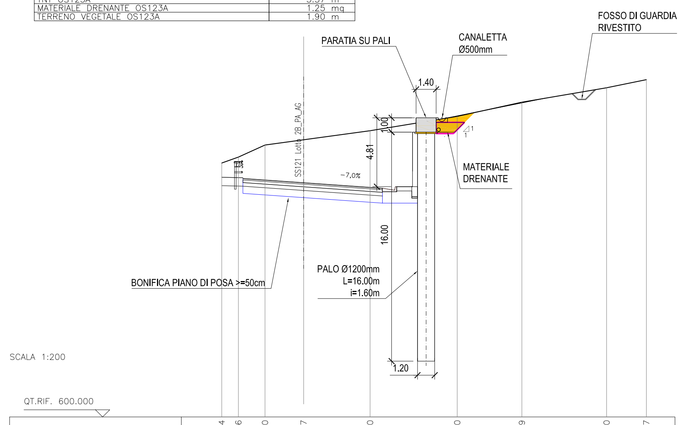


| | | | | | | | | | | | | | | | | | | | | | | | | |
|---|---|---|---|---|---|---|---|---|---|---|---|---|---|---|---|---|---|---|---|---|---|---|---|---|
| QUOTE TERRENO | 617.74 | 618.16 | 619.00 | 619.37 | 620.00 | 621.00 | 621.99 | 623.00 | 623.57 | | | | | | | | | | | | | | | |
| DIST.PARZIALI TERRENO | | 1.14 | 1.86 | 2.70 | 4.64 | 6.09 | 4.52 | 5.92 | 2.78 | | | | | | | | | | | | | | | |
| QUOTE PROGETTO | 616.16 | 615.72 | 615.59 | | 615.83 | 615.56 | 615.56 | 615.56 | 615.56 | 615.56 | 615.56 | 615.56 | 615.56 | 615.56 | 615.56 | 615.56 | 615.56 | 615.56 | 615.56 | 615.56 | 615.56 | 615.56 | 615.56 | 615.56 | 615.56 |
| DIST.PARZIALE PROGETTO | | 1.48 | 0.83 | 0.17 | 3.74 | 3.76 | 1.75 | 0.85 | 0.85 | 1.00 | | | | | | | | | | | | | | |

## SEZIONE 1675.A [ 33 + 479.30 ]

SCALA 1:200

| | |
|---|---|
| OS 123A | |
| SBANCAMENTO OS 123A | 4.93 mq |
| TNT OS123A | 5.56 m |
| MATERIALE DRENANTE OS123A | 1.24 mq |
| TERRENO VEGETALE OS123A | 2.37 m |

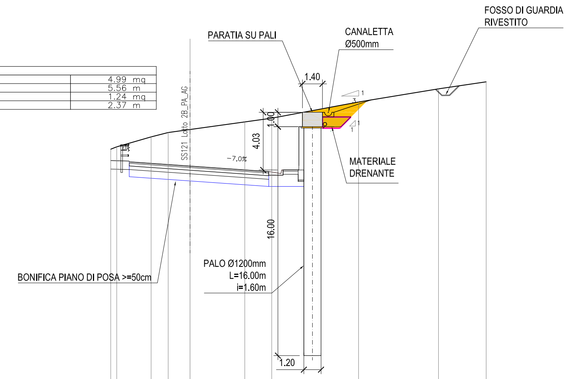


| | | | | | | | | | | | | | | | | | | | | | | | | |
|---|---|---|---|---|---|---|---|---|---|---|---|---|---|---|---|---|---|---|---|---|---|---|---|---|
| QUOTE TERRENO | 617.83 | 618.00 | 618.89 | 619.00 | 619.21 | 619.74 | 620.00 | 621.13 | 622.05 | 622.54 | | | | | | | | | | | | | | |
| DIST.PARZIALI TERRENO | | 0.42 | 2.40 | 1.53 | 3.82 | 1.88 | 6.07 | 5.58 | 3.33 | | | | | | | | | | | | | | | |
| QUOTE PROGETTO | 616.45 | 616.41 | 616.36 | | 616.72 | 615.85 | 615.85 | 615.85 | 615.85 | 615.85 | 615.85 | 615.85 | 615.85 | 615.85 | 615.85 | 615.85 | 615.85 | 615.85 | 615.85 | 615.85 | 615.85 | 615.85 | 615.85 | 615.85 | 615.85 |
| DIST.PARZIALE PROGETTO | | 1.29 | 0.83 | 0.17 | 3.75 | 3.75 | 1.75 | 0.85 | 0.85 | 1.00 | | | | | | | | | | | | | | |

## SEZIONE 1675.B [ 33 + 482.48 ]

SCALA 1:200

| | |
|---|---|
| OS 123A | |
| SBANCAMENTO OS 123A | 5.46 mq |
| TNT OS123A | 5.57 m |
| MATERIALE DRENANTE OS123A | 1.24 mq |
| TERRENO VEGETALE OS123A | 2.37 m |

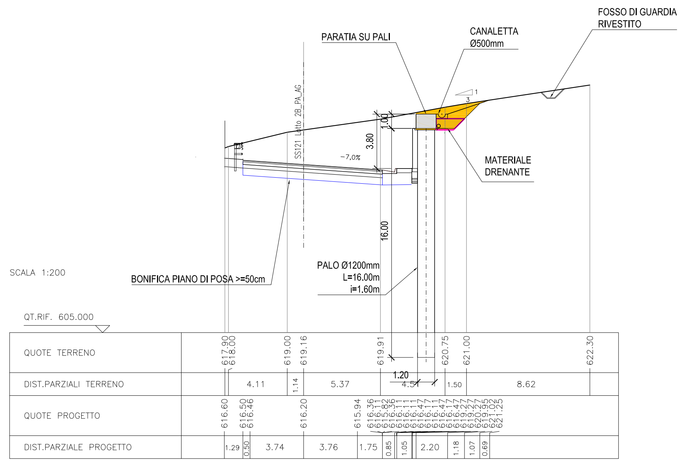


| | | | | | | | | | | | | | | | | | | | | | | | | |
|---|---|---|---|---|---|---|---|---|---|---|---|---|---|---|---|---|---|---|---|---|---|---|---|---|
| QUOTE TERRENO | 617.90 | 618.00 | 619.00 | 619.16 | 619.91 | 620.75 | 621.00 | 622.30 | | | | | | | | | | | | | | | | |
| DIST.PARZIALI TERRENO | | 0.10 | 4.11 | 1.44 | 5.37 | 1.20 | 1.50 | 8.62 | | | | | | | | | | | | | | | | |
| QUOTE PROGETTO | 616.60 | 616.50 | 616.46 | | 616.20 | 615.94 | 615.94 | 615.94 | 615.94 | 615.94 | 615.94 | 615.94 | 615.94 | 615.94 | 615.94 | 615.94 | 615.94 | 615.94 | 615.94 | 615.94 | 615.94 | 615.94 | 615.94 | 615.94 | 615.94 |
| DIST.PARZIALE PROGETTO | | 1.29 | 0.83 | 0.17 | 3.74 | 3.76 | 1.75 | 0.85 | 0.85 | 1.00 | 1.18 | 0.07 | 0.68 | | | | | | | | | | | |

## SEZIONE 1676 [ 33 + 487.58 ]

SCALA 1:200

| | |
|---|---|
| OS 123A | |
| SBANCAMENTO OS 123A | 15.70 mq |
| GABBIONI OS123A | 4.50 mq |
| TNT OS123A | 5.68 m |
| MATERIALE DRENANTE OS123A | 0.77 mq |
| RIEMPIMENTO OS123A | 16.14 mq |
| TERRENO VEGETALE OS123A | 9.94 m |

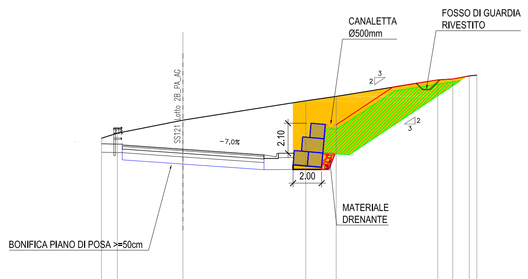


| | | | | | | | | | | | | | | | | | | | | | | | | |
|---|---|---|---|---|---|---|---|---|---|---|---|---|---|---|---|---|---|---|---|---|---|---|---|---|
| QUOTE TERRENO | 617.65 | 618.00 | 618.91 | 620.26 | 620.57 | 621.72 | 621.79 | 622.00 | 622.06 | | | | | | | | | | | | | | | |
| DIST.PARZIALI TERRENO | | 0.11 | 4.58 | 8.58 | 2.13 | 7.09 | 1.05 | 1.15 | 0.06 | | | | | | | | | | | | | | | |
| QUOTE PROGETTO | 616.67 | 616.41 | 616.60 | 616.34 | 616.67 | 620.95 | 621.64 | 621.64 | 621.64 | 621.64 | 621.64 | 621.64 | 621.64 | 621.64 | 621.64 | 621.64 | 621.64 | 621.64 | 621.64 | 621.64 | 621.64 | 621.64 | 621.64 | 621.64 |
| DIST.PARZIALE PROGETTO | | 1.45 | 0.83 | 0.17 | 3.74 | 3.92 | 1.75 | 0.85 | 0.85 | 1.00 | 2.23 | 0.67 | 4.05 | 4.57 | | | | | | | | | | |

## SEZIONE 1677 [ 33 + 506.85 ]

SCALA 1:200

| | |
|---|---|
| OS 123A | |
| SBANCAMENTO OS 123A | 8.59 mq |
| GABBIONI OS123A | 2.49 mq |
| TNT OS123A | 4.74 m |
| MATERIALE DRENANTE OS123A | 0.78 mq |
| RIEMPIMENTO OS123A | 1.50 mq |
| TERRENO VEGETALE OS123A | 2.47 m |

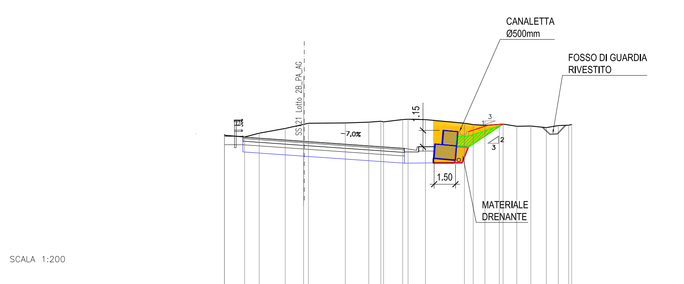


| | | | | | | | | | | | | | | | | | | | | | | | | |
|---|---|---|---|---|---|---|---|---|---|---|---|---|---|---|---|---|---|---|---|---|---|---|---|---|
| QUOTE TERRENO | 617.91 | 617.86 | 617.77 | 617.23 | 616.00 | 616.33 | 616.63 | 616.71 | 616.77 | 616.83 | 616.89 | 616.95 | 616.95 | 616.95 | 616.95 | 616.95 | 616.95 | 616.95 | 616.95 | 616.95 | 616.95 | 616.95 | 616.95 | 616.95 |
| DIST.PARZIALI TERRENO | | 0.05 | 1.40 | 1.02 | 1.82 | 0.29 | 2.58 | 1.64 | 0.06 | 0.06 | 0.06 | 0.06 | 0.06 | 0.06 | 0.06 | 0.06 | 0.06 | 0.06 | 0.06 | 0.06 | 0.06 | 0.06 | 0.06 | 0.06 |
| QUOTE PROGETTO | 617.20 | 617.14 | 617.04 | | 616.80 | 616.74 | 616.74 | 616.74 | 616.74 | 616.74 | 616.74 | 616.74 | 616.74 | 616.74 | 616.74 | 616.74 | 616.74 | 616.74 | 616.74 | 616.74 | 616.74 | 616.74 | 616.74 | 616.74 |
| DIST.PARZIALE PROGETTO | | 1.29 | 0.83 | 0.17 | 3.74 | 5.29 | 1.75 | 0.85 | 0.85 | 1.00 | 1.60 | 0.62 | 2.28 | | | | | | | | | | | |

## PIANTA CHIAVE - Scala 1:100.000

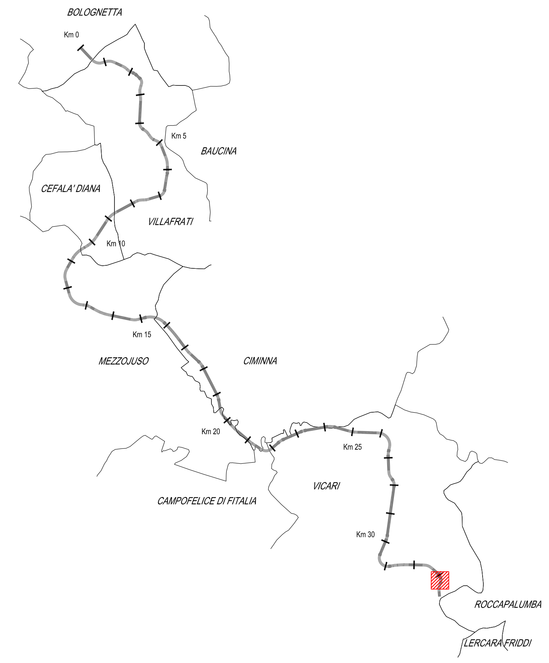


LEGENDA

- GEOTESSILE
- MATERIALE DI RIEMPIMENTO GABBIONI
- SCAVO DI SBANCAMENTO OPERA DI SOSTEGNO OS 123A
- MATERIALE DRENANTE OPERA DI SOSTEGNO OS 123A
- RIEMPIMENTO CON MATERIALE DA CAVA OPERA DI SOSTEGNO OS 123A
- AREA IN FRANA SCAVO DI SBANCAMENTO E RIEMPIMENTO CON MATERIALE DA CAVA

ANAS S.p.A.
DIREZIONE REGIONALE PER LA SICILIA

PA17/08
Affidamento a Contraente Generale del "Lavori di ammodernamento del tratto Palermo - Lercara Friddi. Ivitto funzionale dal km 14.4 (km. 0,0 del Lotto 2) compreso il tratto di raccordo della rotatoria Bolognetta, al km 48.0 (km. 33.6 del Lotto 2 - Svincolo Manganaro Incluso) comprese i raccordi con le attuali SS n.189 e SS n.121
Bolognetta S.c.p.a.

- PERIZIA DI VARIANTE N.3 -

Il Responsabile Ufficio Tecnico: Dott. Ing. Marcello D'Angelo
D'ANGELO MARCELLO ORDINE DEGLI INGEGNERI PROV. PALERMO N. 1904

Titolo elaborato:
MODIFICA TECNICA N. 272
OPERE DI SOSTEGNO - ASSE PRINCIPALE - Lotto 2b
OS123A - Opere di sostegno dal km 33+272 al km 33+506
Sezioni trasversali 3/3

Codice Unico Progetto (CUP) : F41B03000230001

| Codice elaborato: PA17/08 | OPERA | ARGOMENTO | DOC. E PROG. | | FASE | REVISIONE |
|---|---|---|---|---|---|---|
| | P V | OS123A | N 0 0 6 | __ | 6 | 0 |

| CARTELLA: | FILE NAME: | NOTE: | PROT. | SCALA: 1:200 |
|---|---|---|---|---|
| | PVOS123AN006_60_4137 | 1=1 | 4 1 3 7 | |

| REV. | DESCRIZIONE | DATA | REDATTO | VERIFICATO | APPROVATO |
|---|---|---|---|---|---|
| 5 | | | | | |
| 4 | | | | | |
| 3 | | | | | |
| 2 | | | | | |
| 1 | | | | | |
| 0 | PRIMA EMISSIONE | AGO 2021 | S. Fortino | S. Fortino | N. Behmann |

Il Progettista Incaricato: Ing. Stefano Fortino ORDINE DEGLI INGEGNERI PROV. TRAPANI N. 1740

Il Coordinatore per la Sicurezza in fase di Esecuzione: Arch. Francesco Rondelli
Il Coordinatore per la Esecuzione dei Lavori arch. Francesco Rondelli

Il Direttore dei Lavori: Ing. Sandro Favaro
Il Direttore dei Lavori Ing. Sandro Favaro

ANAS S.p.A.

DATA: PROTOCOLLO: VISTO: IL RESPONSABILE DEL PROCEDIMENTO

CODICE PROGETTO L O 4 1 0 C E 1 1 0 1 — Dott. Ing. Luigi Mupo