SEZIONI TRASVERSALI

Scala 1:200

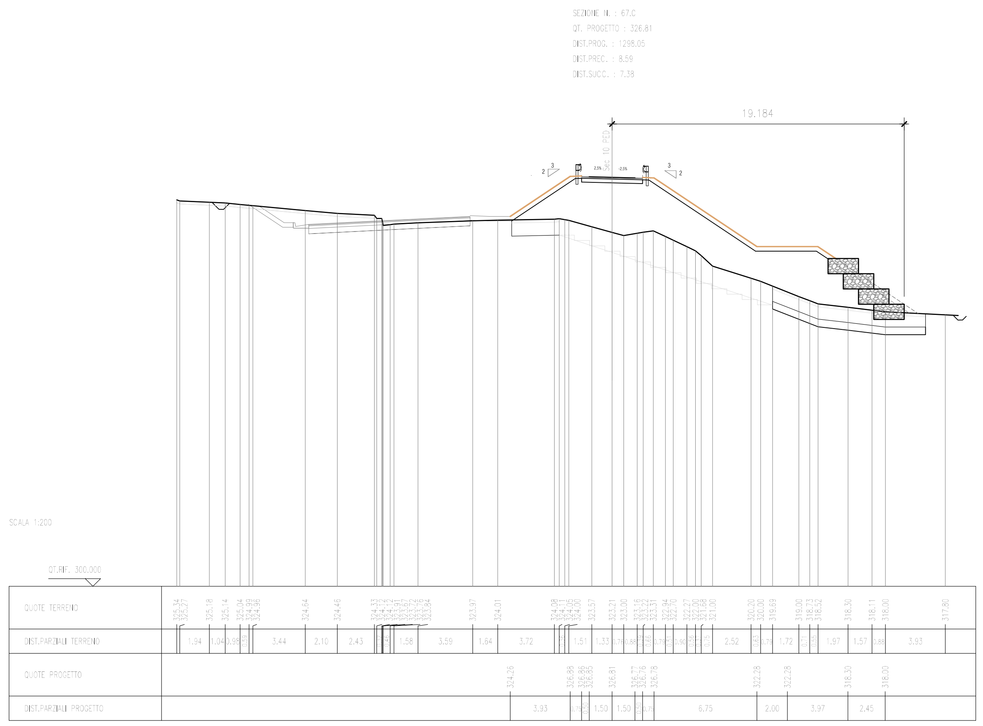

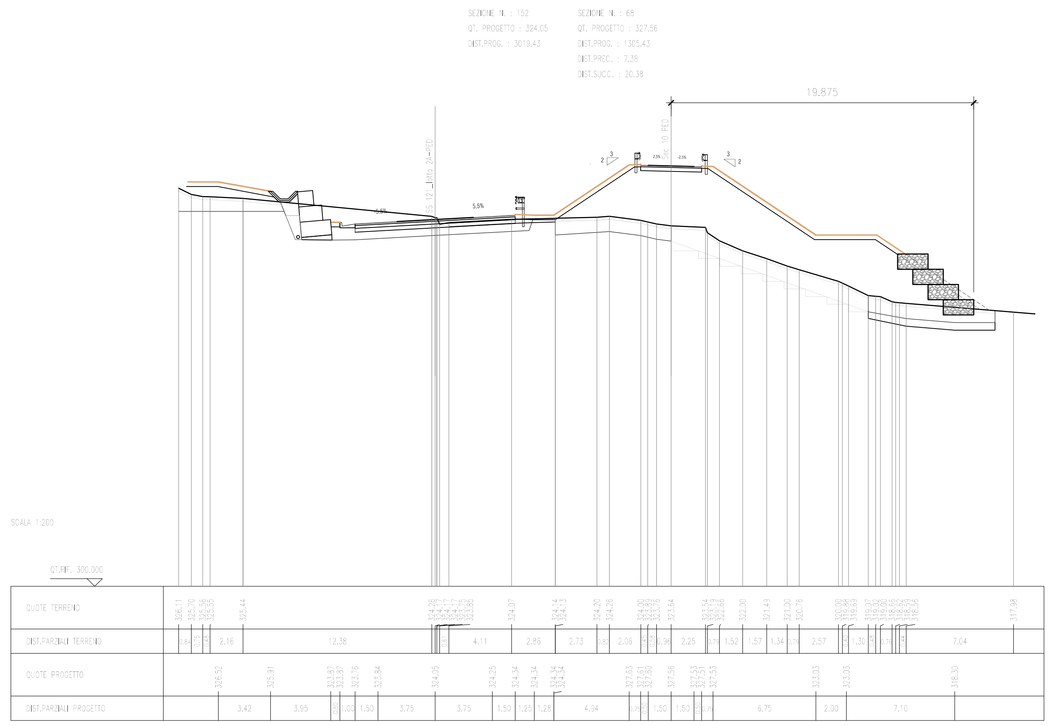

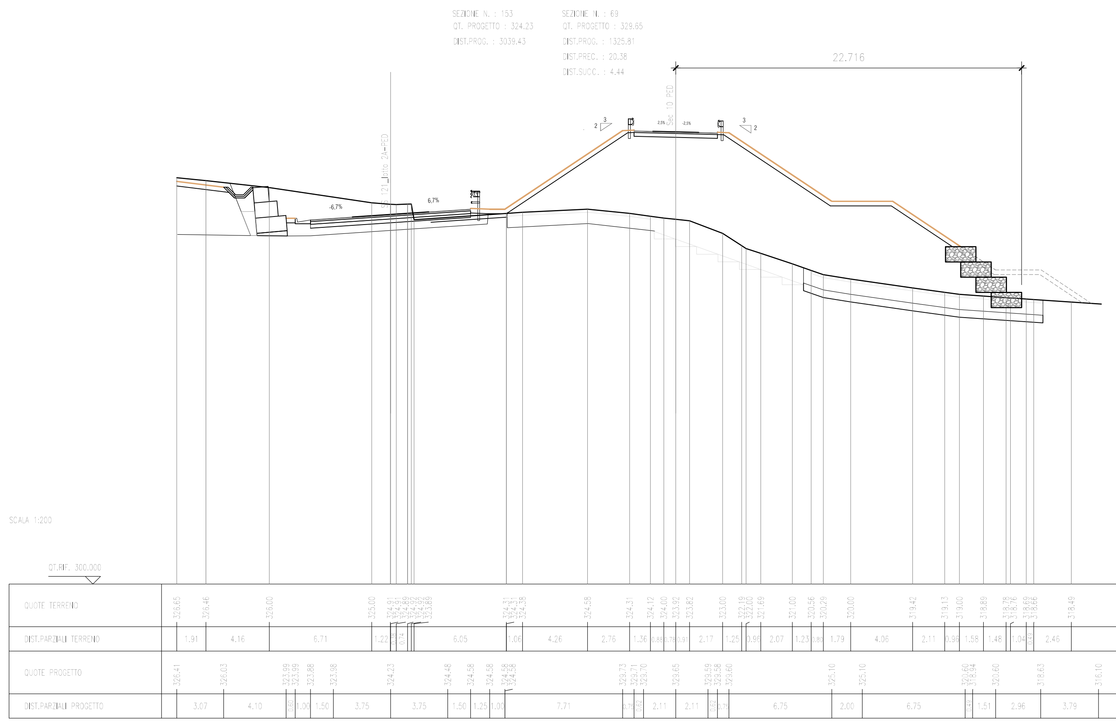

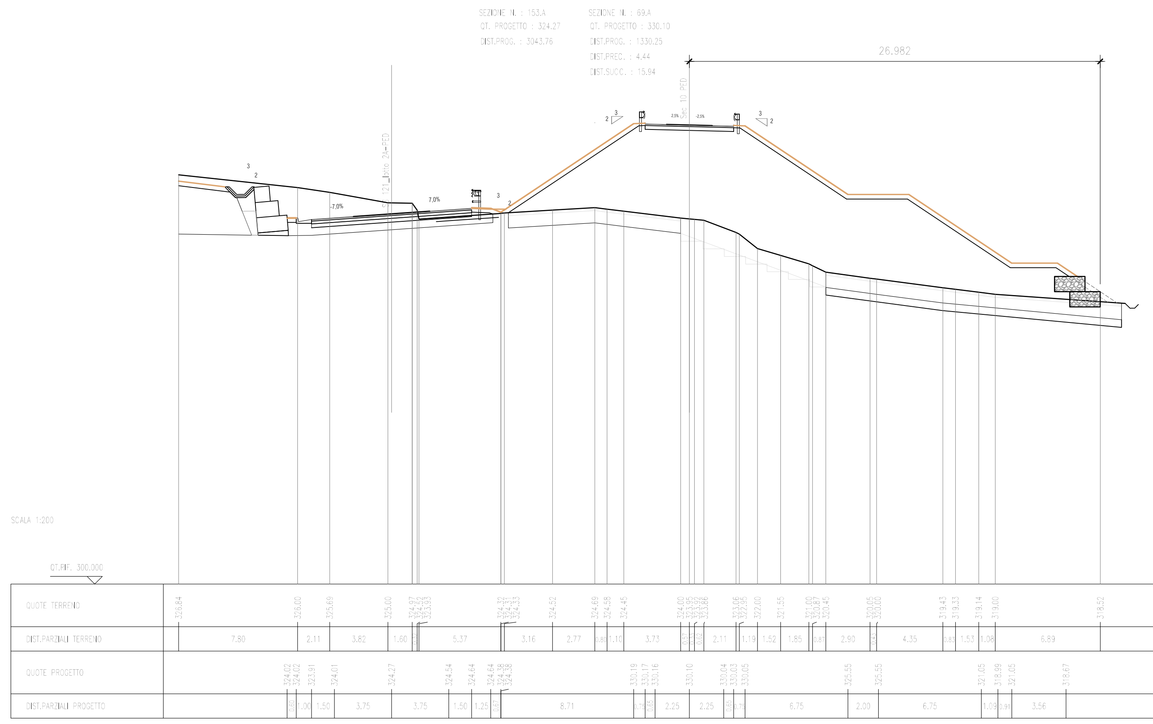

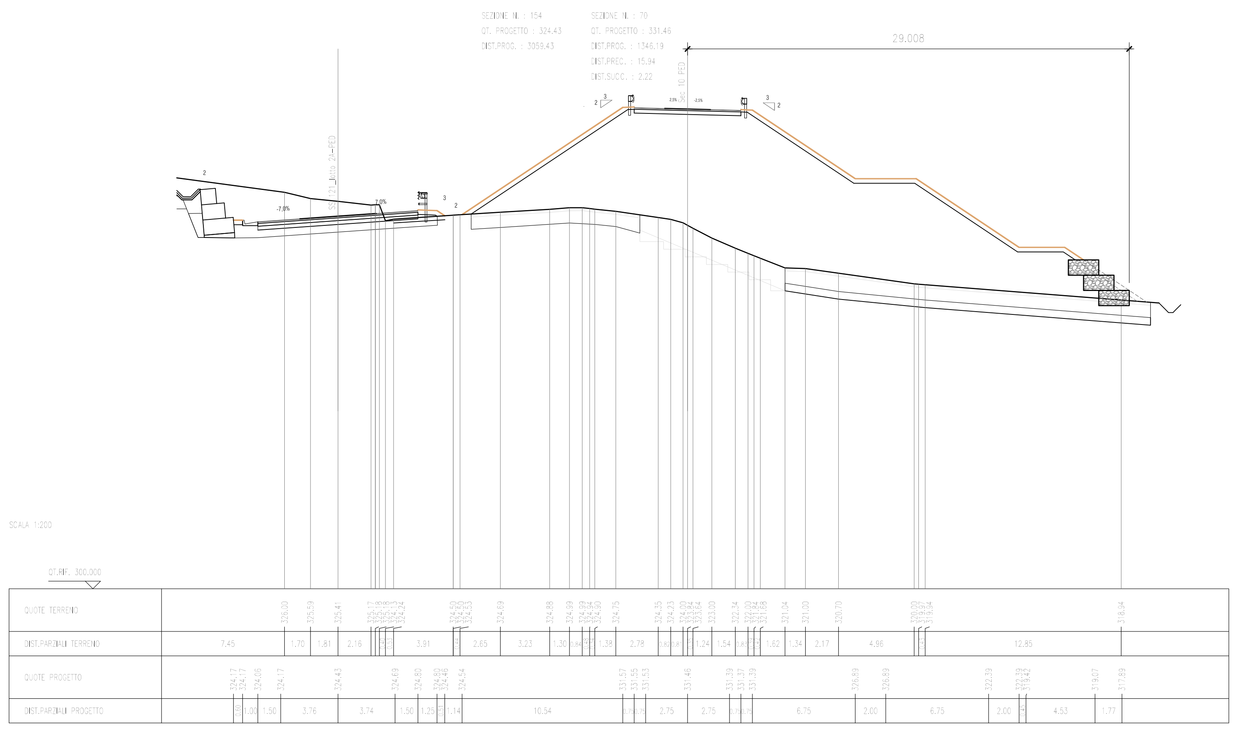

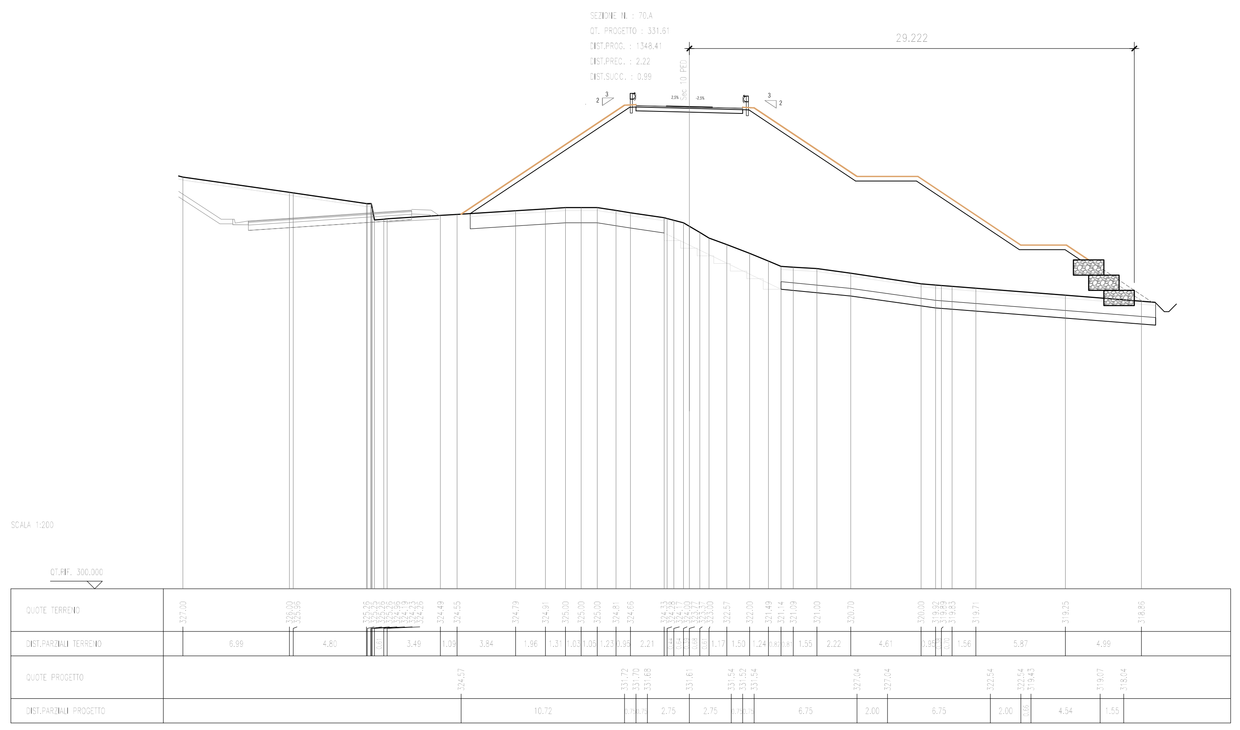

QUADRO DI UNIONE - Scala 1:100.000

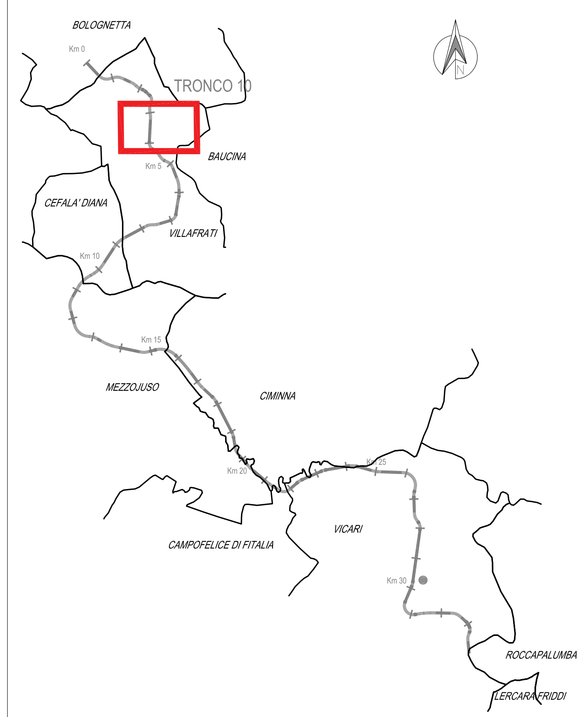

ANAS S.p.A.

DIREZIONE REGIONALE PER LA SICILIA

PA17/08

Affidamento a Contraente Generale del "Lavori di ammodernamento del tratto Palermo - Lercara Friddi, lotto funzionale dal km 14.4 (km. 0.0 del Lotto 2) compreso il tratto di raccordo della rotatoria Bolognetta, al km 48.0 (km. 33.6 del Lotto 2 - Svincolo Manganaro incluso) comprese i raccordi con le attuali SS n.189 e SS n.121

Bolognetta S.c.p.a.

- PERIZIA DI VARIANTE N.3 -

Il Responsabile Ingegneria Integrata: Dott. Maurizio D'Angelo

Titolo elaborato:

PROGETTO DELL'INFRASTRUTTURA
VIABILITA' COMPLEMENTARI E SECONDARIE
Tronco 10 - Intervento gabbionata da sez.66 a sez. 80
Sezioni Trasversali - Tav. 2/6

Codice Unico Progetto (CUP) : F41B03000230001

Codice elaborato: PA17/08	OPERA	ARGOMENTO	DOC. E PROG.		FASE	REVISIONE
	P V	0S144	N 0 0 3	__	6	1

CARTELLA:	FILE NAME:	NOTE:	PROT.	SCALA:
	PVQS144N002-3-4-5-6-7_60_4137.DWG	1=1	4 1 3 7	varie

REV.	DESCRIZIONE	DATA	REDATTO	VERIFICATO	APPROVATO
5					
4					
3					
2					
1	REVISIONE A SEGUITO ISTRUTTORIA ANAS	Maggio 2021	M.L. Meoli	S. Fortino	N. Behmann
0	PRIMA EMISSIONE	Dicembre 2019	M.L. Meoli	S. Fortino	D. Tironi

Progettisti :
F.A.C.E. S.r.l. - Società di Ingegneria
FACTORY OF ARCHITECTURE CIVIL ENGINEERING
via Flaminia 71 - 00196 Roma
tel. 06 32605919
e-mail: info@facesrl.com
pec: pec.facesrl@pec.com
Direttore Tecnico: Ing. Antonio Ambrosi

Consulenti:
E&G S.r.l. ENVIRONMENT & GEOTECHNIC
STUDIO DI INGEGNERIA
Direttore Tecnico: Ing. Quintilio Napolitano

Il Progettista Responsabile	Il Geologo	Il Coordinatore per la Sicurezza in fase di Esecuzione	Il Direttore dei Lavori
Ing. Antonio Ambrosi	Dott. Geol. Gualtiero Bellomo	Il Coordinatore per la Sicurezza in fase di Esecuzione: Arch. Francesco Rondelli	Ing. Sandro Favero

ANAS S.p.A.

DATA: PROTOCOLLO:

VISTO: IL RESPONSABILE DEL PROCEDIMENTO

Dott. Ing. Luigi Mupo

CODICE PROGETTO L O 4 1 0 C E 1 1 0 1