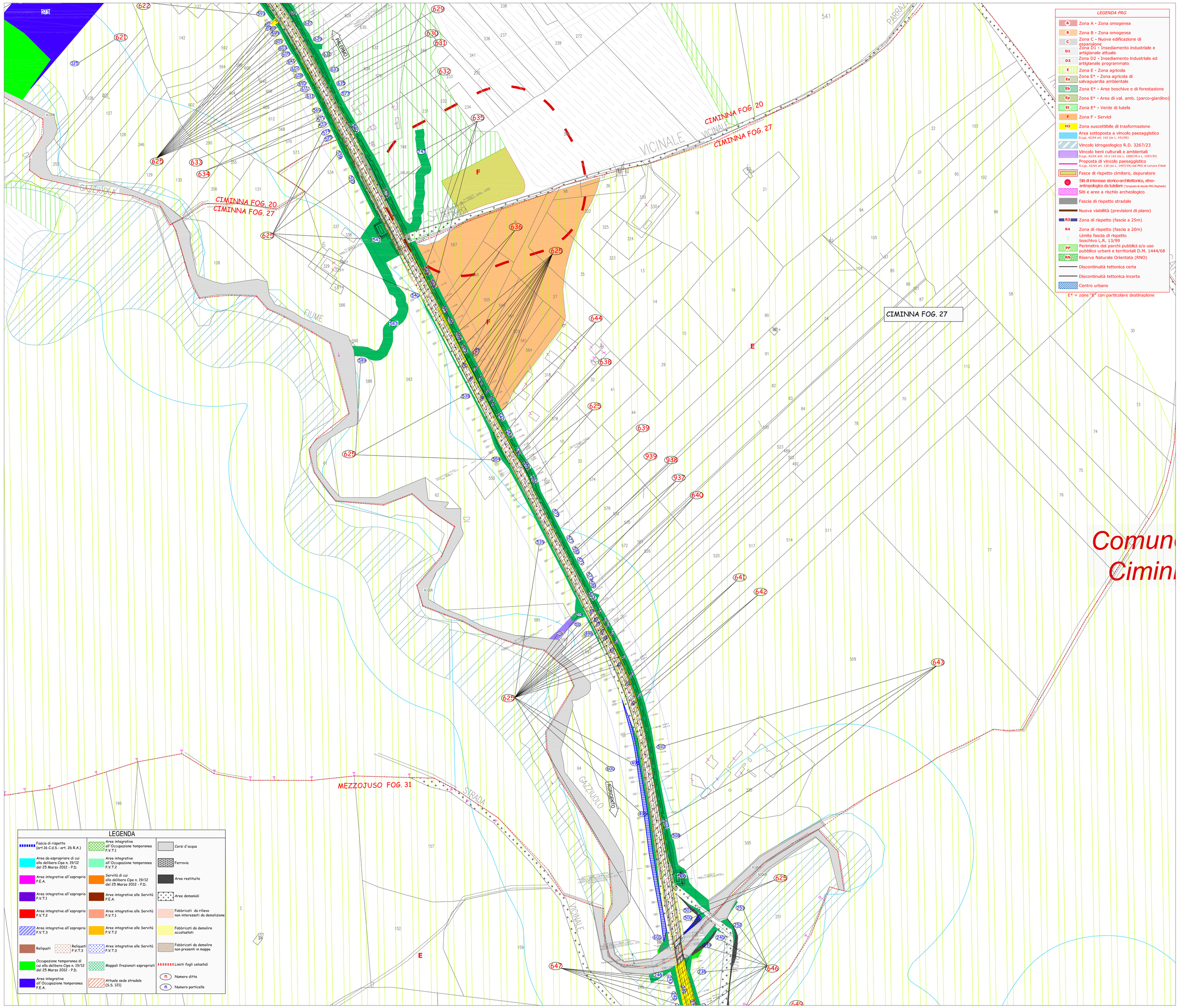

LEGENDA PRG

- A — Zona A - Zona omogenea
- B — Zona B - Zona omogenea
- C — Zona C - Nuova edificazione di espansione
- D1 — Zona D1 - Insediamento industriale e artigianale attuale
- D2 — Zona D2 - Insediamento industriale ed artigianale programmato
- E — Zona E - Zona agricola
- Ea — Zona E* - Zona agricola di salvaguardia ambientale
- Eb — Zona E* - Aree boschive e di forestazione
- Ep — Zona E* - Area di val. amb. (parco-giardino)
- Et — Zona E* - Verde di tutela
- F — Zona F - Servizi
- H3 — Zona suscettibile di trasformazione
- Area sottoposta a vincolo paesaggistico D.Lgs. 42/04 art. 142 (ex L. 431/85)
- Vincolo idrogeologico R.D. 3267/23
- Vincolo beni culturali e ambientali D.Lgs. 42/04 artt. 10 e 142 (ex L. 1089/39 e L. 1497/39)
- Proposta di vincolo paesaggistico D.Lgs. 42/04 art. 138 (ex L. 1497/39)(cat PRG di Lercara Friddi)
- Fasce di rispetto cimitero, depuratore
- Siti di interesse storico-architettonico, etno-antropologico da tutelare (*proposte di vincolo PRG bagheria)
- Siti e aree a rischio archeologico
- Fascia di rispetto stradale
- Nuova viabilità (previsioni di piano)
- R3 — Zona di rispetto (fascia a 25m)
- R4 — Zona di rispetto (fascia a 20m)
- Limite fascia di rispetto boschivo L.R. 13/99
- PP — Perimetro dei parchi pubblici e/o uso pubblico urbani e territoriali D.M. 1444/68
- RNO — Riserva Naturale Orientata (RNO)
- Discontinuità tettonica certa
- Discontinuità tettonica incerta
- Centro urbano

E* = zone "E" con particolare destinazione

QUADRO DI UNIONE - Scala 1:100.000

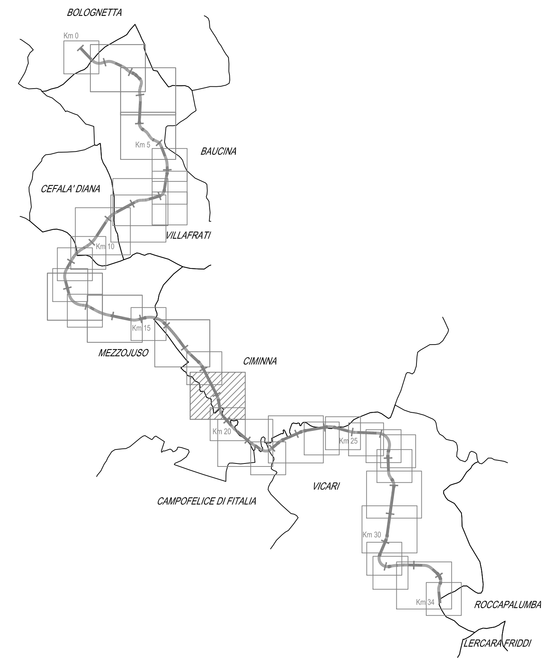

Scala 1:2.000

0 20 40 60 80 100 200 m

N

ANAS S.p.A.
DIREZIONE REGIONALE PER LA SICILIA

PA17/08

Affidamento a Contraente Generale del "Lavori di ammodernamento del tratto Palermo - Lercara Friddi, lotto funzionale dal km 14,4 (km. 0,0 del Lotto 2) compreso il tratto di raccordo della rotatoria Bolognetta, al km 48,0 (km. 33,6 del Lotto 2 - Svincolo Manganaro incluso) compresi i raccordi con le attuali SS n.189 e SS n.121

Bolognetta S.c.p.a.

- PERIZIA DI VARIANTE N.3 -

Il Responsabile Integrato: Dott. Mariano Angelo DAMIANO

Titolo elaborato:

ESPROPRI
PIANO PARTICELLARE DI ESPROPRIO
Planimetria catastale su mosaico degli strumenti urbanistici
Comune di Ciminna - Foglio 27

Codice Unico Progetto (CUP): F41B03000230001

Codice elaborato: PA17/08	OPERA	ARGOMENTO	DOC. E PROG.		FASE	REVISIONE
	P E	E S	P 1 1 8	_	6	1

CARTELLA:	FILE NAME:	NOTE:	PROT.	SCALA:
1 0	PEESP118_61_4137.DWG	1=1	4 1 3 7	1:2000

REV.	DESCRIZIONE	DATA	REDATTO	VERIFICATO	APPROVATO
5					
4					
3					
2					
1	EMISSIONE A SEGUITO ISTRUTTORIA ANAS	Maggio 2021	A. Paolocci	S. Fortino	N. Behmann
0	PRIMA EMISSIONE	Gennaio 2020	A. Paolocci	S. Fortino	D. Tironi

Progettisti:
F.A.C.E. S.r.l. Factory Civil Engineering
via Flaminia 71 - 00196 Roma
tel. 06 32600519
e-mail: info@facesrl.com
pec: pec.face4s@pec.com
FACTORY CIVIL ARCHITECTURE CIVIL ENGINEERING
Direttore Tecnico: ing. Antonio Ambrosi

Consulenti:
E&G S.r.l. ENVIRONMENT & GEOTECHNIC
STUDIO DI INGEGNERIA GEOTECNICA E AMBIENTALE
Direttore Tecnico: ing. Quintilio Napoleoni

Il Progettista Responsabile
Ing. Antonio Ambrosi

Il Geologo
Dott. Geol. Gualtiero Bellomo

Il Coordinatore per la Sicurezza in fase di Esecuzione:
Arch. Francesco Rondelli

Il Coordinatore per la Esecuzione dei Lavori
arch. Francesco Rondelli

Il Direttore dei Lavori:
Ing. Sandro Favero

Il Direttore dei Lavori
ing. Sandro Favero

ANAS S.p.A.

DATA:	PROTOCOLLO:	VISTO: IL RESPONSABILE DEL PROCEDIMENTO
CODICE PROGETTO	L O 4 1 0 C E 1 1 0 1	*Dott. Ing. Luigi Mupo*