

LEGENDA

- Fascia di rispetto (art. 56 C.d.S-art. 26 R.A.)
- Area di esproprio di cui alla delibera Cipe n. 19/12 del 25 Marzo 2012 - P.D.
- Area integrative all'esproprio P.V.T.1
- Area integrative all'esproprio P.V.T.2
- Area integrative all'esproprio P.V.T.3
- Reliquati P.V.T.3
- Occupazione temporanea di cui alla delibera Cipe n. 19/12 del 25 Marzo 2012 - P.D.
- Area integrative all'Occupazione temporanea P.E.A.
- Area integrative all'Occupazione temporanea P.V.T.1
- Area integrative all'Occupazione temporanea P.V.T.2
- Area integrative all'Occupazione temporanea P.V.T.3
- Mappali frazionati espropriati (C.S. 123)
- Corsi d'acqua
- Ferrovia
- Area restituite
- Area demaniali
- Fabbricati da rilievo non interessati da demolizioni
- Fabbricati da demolire occorrenza
- Fabbricati da demolire non presenti in mappa
- Limiti Fogli catastali
- Numero ditte
- Numero particelle

LEGENDA PRG

- Zona A - Zona omogenea
- Zona B - Zona omogenea
- Zona C - Nuova edificazione di espansione
- Zona D1 - Insediamento industriale e artigianale attuale
- Zona D2 - Insediamento industriale ed artigianale programmato
- Zona E - Zona agricola
- Zona E* - Zona agricola di salvaguardia ambientale
- Zona E** - Area boschive e di forestazione
- Zona E*** - Area di val. amb. (parco-giardino)
- Zona F - Verde di tutela
- Zona F - Servizi
- Zona suscettibile di trasformazione
- Area sottoposta a vincolo paesaggistico (D.Lgs. 42/04 art. 136 (ex L. 1497/99) del PRG di Lercara Friddi)
- Vincolo idrogeologico R.D. 3267/23
- Vincolo beni culturali e ambientali (D.Lgs. 42/04 art. 136 (ex L. 1497/99) del PRG di Lercara Friddi)
- Proposta di vincolo paesaggistico (D.Lgs. 42/04 art. 136 (ex L. 1497/99) del PRG di Lercara Friddi)
- Fascia di rispetto cimitero, depuratore
- Siti di interesse storico-architettonico, etno-antropologico da tutelare (previsti in norme sovraordinate)
- Siti e aree a rischio archeologico
- Fascia di rispetto stradale
- Nuova viabilità (previsioni di piano)
- Zona di rispetto (fascia a 25m)
- Zona di rispetto (fascia a 20m)
- Limite fascia di rispetto boschivo L.R. 13/99
- Perimetro dei parchi pubblici o uso pubblico urbani e territoriali D.M. 1444/68
- Riserva Naturale Orientata (RNO)
- Discontinuità tettonica certa
- Discontinuità tettonica incerta
- Centro urbano

ET = zone "E" con particolare destinazione

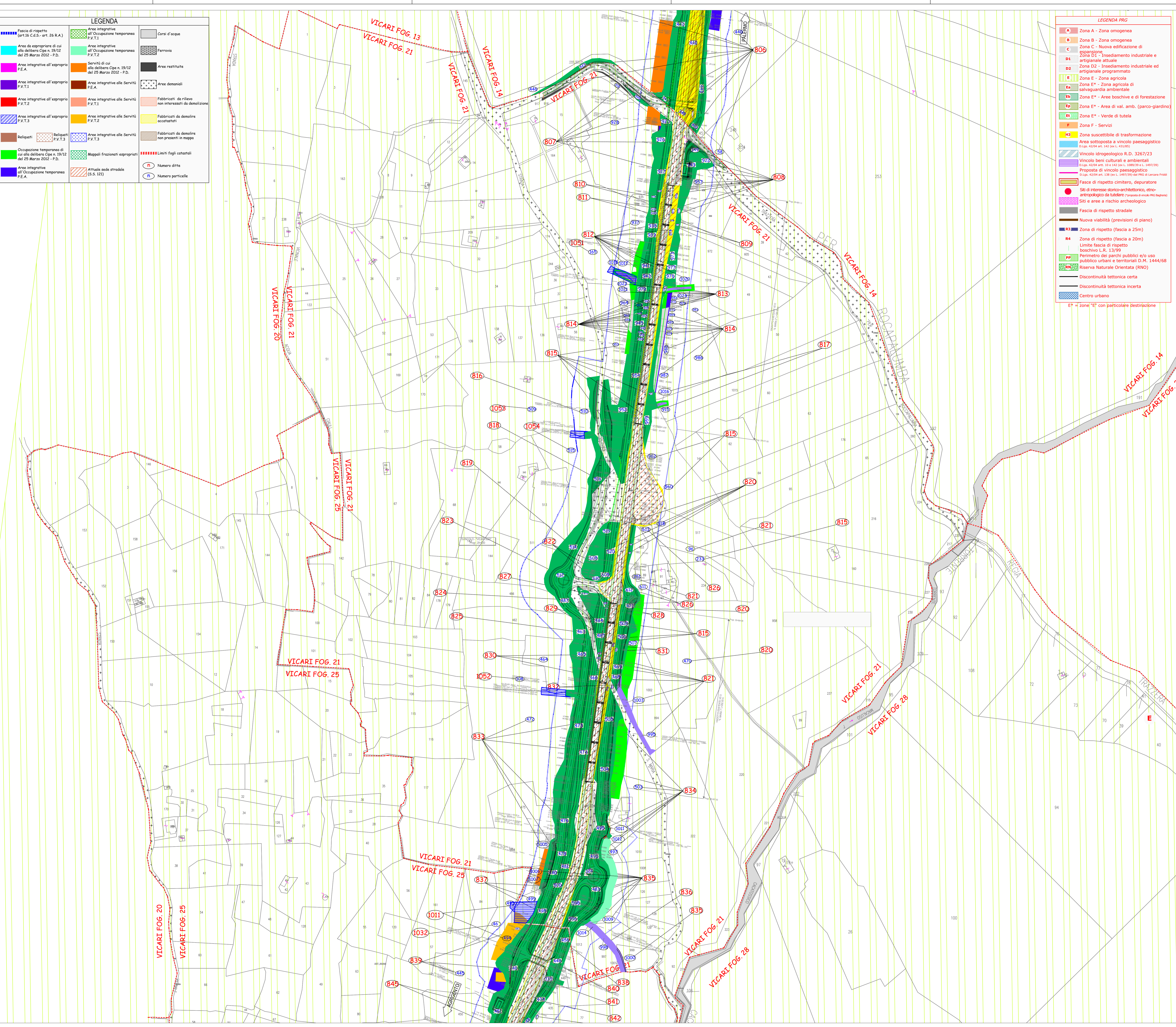
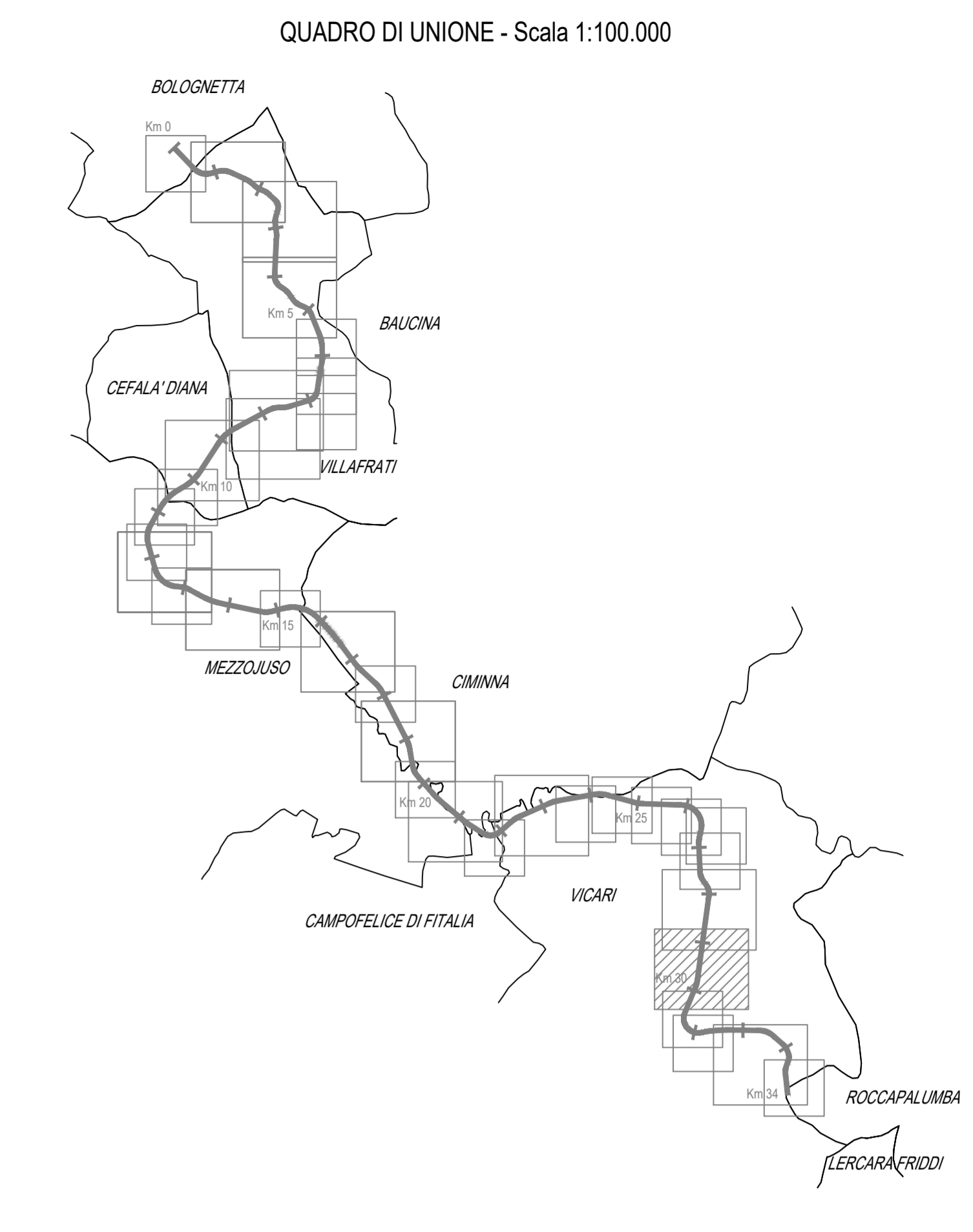

ANAS S.p.A.
DIREZIONE REGIONALE PER LA SICILIA

PA17/08
Affidamento a Contratto Generale dei Lavori di ammodernamento del tratto Palermo - Lercara Friddi, lotto funzionale del km 14.4 (km 0.0 del Lotto 2) compreso il tratto di raccordo della rotatoria Bolognetta, al km 48.0 (km 33.6 del Lotto 2 - Svincolo Mangano incluso) compresi i raccordi con le attuali SS n.189 e SS n.121

Bolognetta S.c.p.a.

- PERIZIA DI VARIANTE N.3 -

Titolo elaborato: **ESPROPRI**
PIANO PARTICELLARE DI ESPROPRIO
Planimetria catastale su mosaico degli strumenti urbanistici
Comune di Vicari - Foglio 21

Codice Unico Progetto (CUP): **F41B03000230001**

Codice elaborato: **PA17/08 PE ES P131 6 1**

CARTELLA	FILE NAME	NOTE	PROT.	SCALE	
5	PEESP131_61_4137.DWG	1=1	4 1 3 7	1:2000	
4					
3					
2					
1	EMISSIONE A SEGUITO ISTRUTTORIA ANAS	Maggio 2021	A. Paolucci	S. Fortino	N. Behrman
0	PRIMA EMISSIONE	Genno 2020	A. Paolucci	S. Fortino	D. Trovati
REV.	DESCRIZIONE	DATA	REDAITTO	VERIFICATO	APPROVATO

Progettista Responsabile: **Ing. Antonio Ambrosi**
Coordinatore per la Sicurezza: **Arch. Francesco Roversi**
Direttore dei Lavori: **Ing. Sandro Favero**

ANAS S.p.A.
DATA: _____
CODICE PROGETTO: **L04100E1101**
VISTO IL RESPONSABILE DEL PROCEDIMENTO: **Dir. Ing. Luigi Mago**