

**ALLEGATO 8 – COPIA ALL. 1.7.3.2 – INTERFERENZE OPERE –
BIOCENOSI MARINE (C.I.S.A.C.)**

REGIONE SICILIANA
COMUNE DI ISOLA DELLE FEMMINE
(PALERMO)

PORTO DI ISOLA DELLE FEMMINE
(2ª CATEG. - 4ª CLASSE)

COMPLETAMENTO DELLE OPERE MARITTIME ESISTENTI PER LA MESSA IN SICUREZZA DEL PORTO
(ai sensi dell'art.5 L.R. 21/98) RIGUARDANTE I LAVORI DI POTENZIAMENTO DEL TRATTO ESISTENTE
DELLA DIGA FORANEA - PROLUNGAMENTO DELLA STESSA DALLA PROGR.92.00 m ALLA PROGR.380.00 m
- RIQUALIFICA DELLA MANTELLATA DELLA NUOVA DIGA DI SOTTOFLUTTO

PROGETTO DEFINITIVO

All. 1.7.3.2 - Studio di impatto ambientale
- Interferenze opere - biocenosi marine

Aggiornato

108 SET
APR. 2009

REGIONE SICILIANA
ASSESSORATO DELLE INFRASTRUTTURE E DELLA MOBILITA'
DIPARTIMENTO DELLE INFRASTRUTTURE DELLA MOBILITA' E DEI TRASPORTI
COMMISSIONE REGIONALE DEI LAVORI PUBBLICI
COPIA CONFORME ALL'ELABORATO ESAMINATO NELLE SEDUTE
DEL 09 E 23 SETTEMBRE 2009, 26 MAGGIO 2010,
07 E 21 FEBBRAIO 2011 E 25 LUGLIO 2011 PARERE N. 95

IL RELATORE: ING. VINCENO DI ROSA
(ING. CAPO UFFICI DEL GENIO CIVILE DI PALERMO)

PALERMO : 26 - Novembre - 2007

IL RESPONSABILE UNICO
DEL PROCEDIMENTO:

Arch. Monica Giambone



IL SINDACO
Prof. Portobello Gaspara

REDATTO DA:

Ing. Francesco Giordano
Via della Libertà n.201/a - 90143 Palermo
Tel. 091.6254742 - Fax 091.307909





PLANIMETRIA SCALA 1:2000



	Terra emersa
	Area portuale
	Comunità fitofite di substrato duro
	Presenza di Posidonia oceanica
	Cymodocea nodosa
	Lenti sabbiose

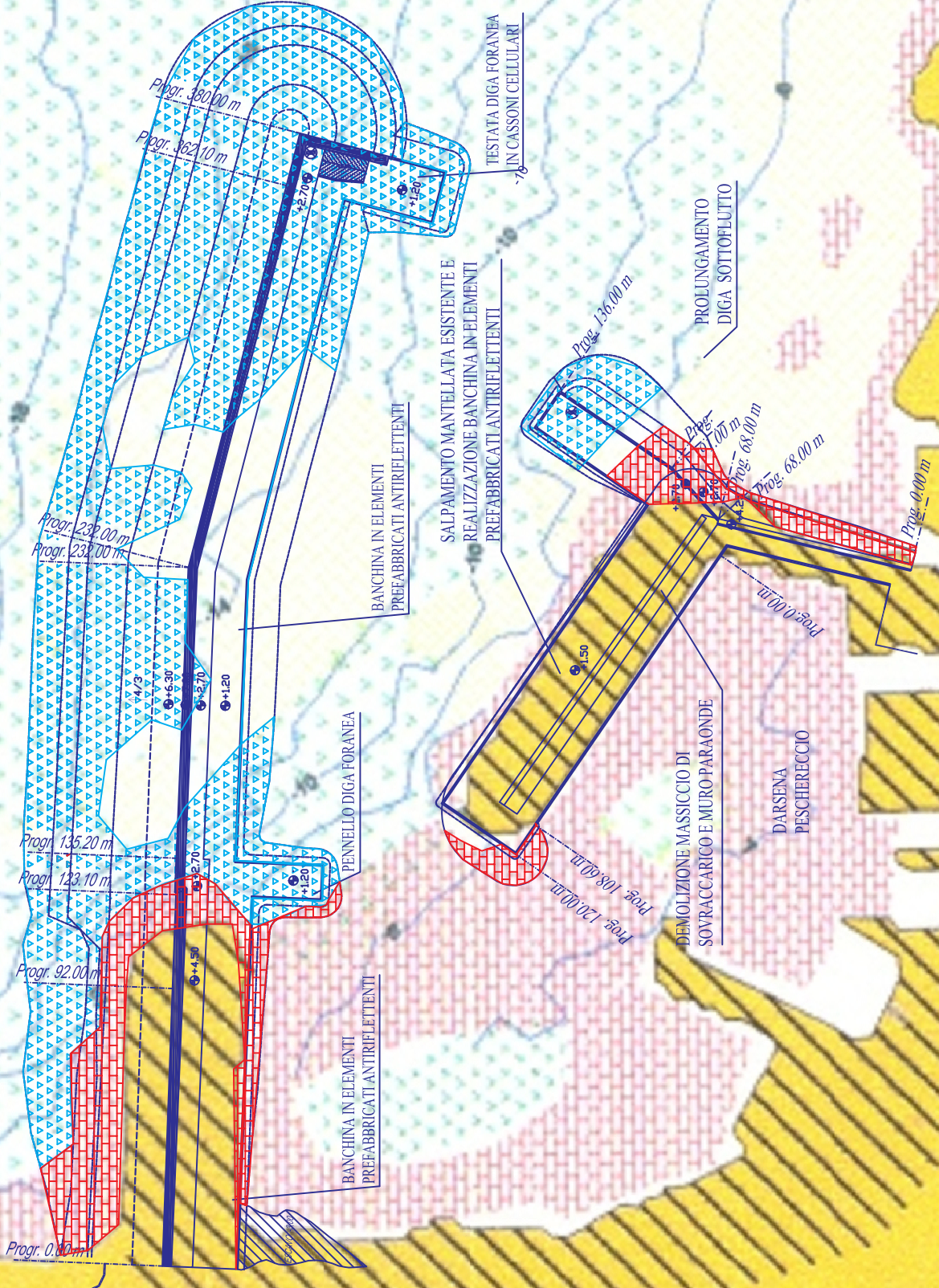

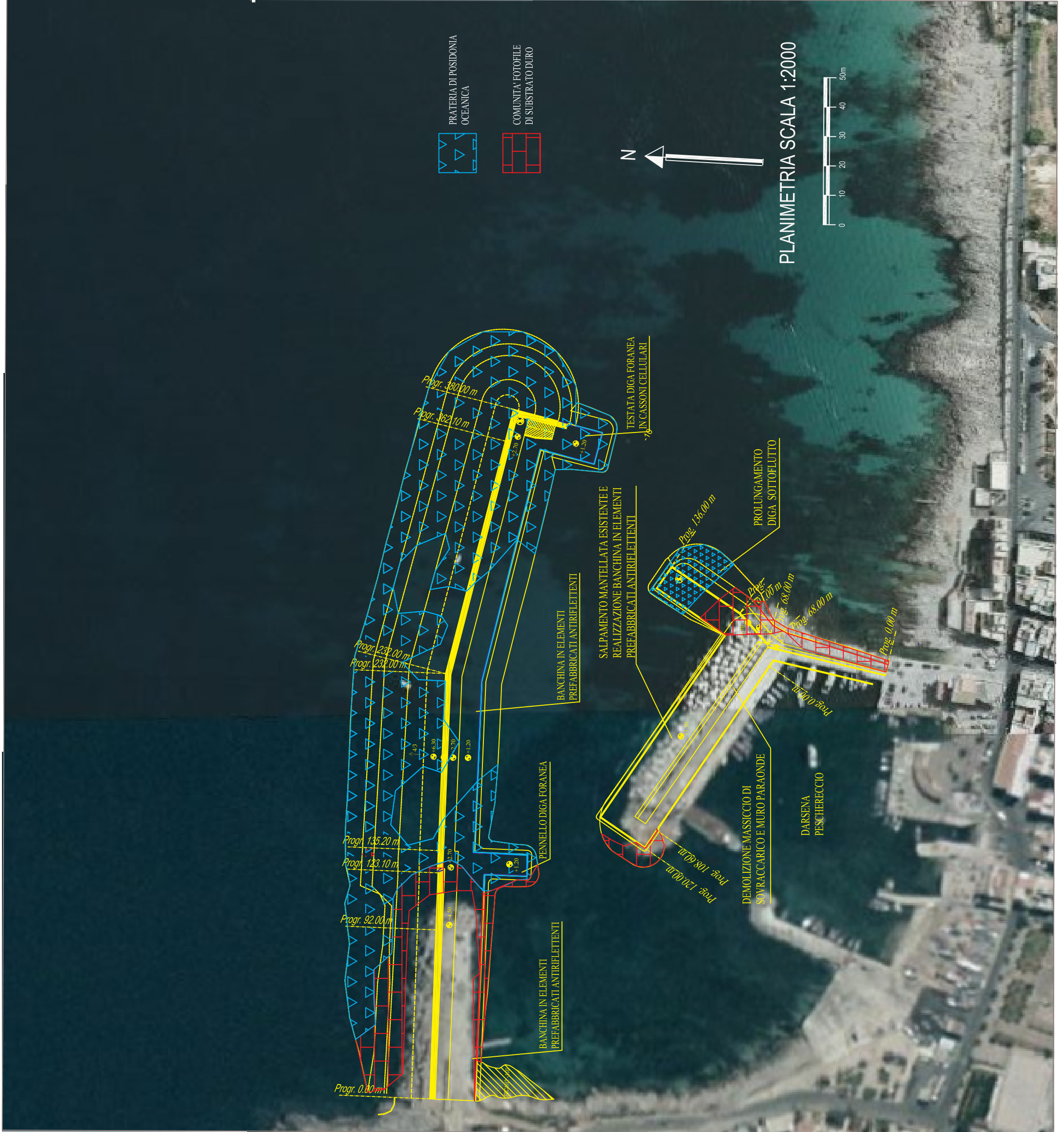

PRATERIA DI POSIDONIA OCEANICA

COMUNITA' FOTOFILE DI SUBSTRATO DURO



PLANIMETRIA SCALA 1:2000

