QUADRO 5 – PLANIMETRIA DI PROGETTO dal km 94+625 al km 96+175 – 1:2.000

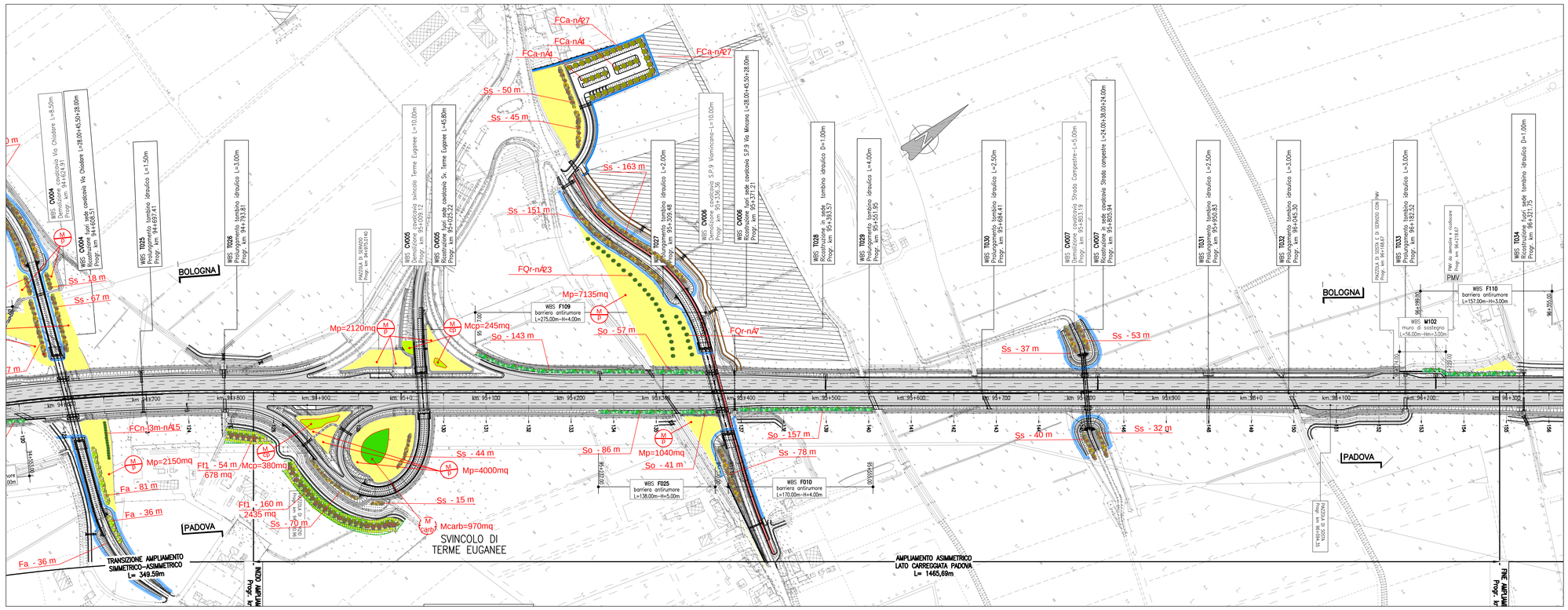

QUADRO 6 – PLANIMETRIA DI PROGETTO dal km 96+175 al km 97+700 – 1:2.000

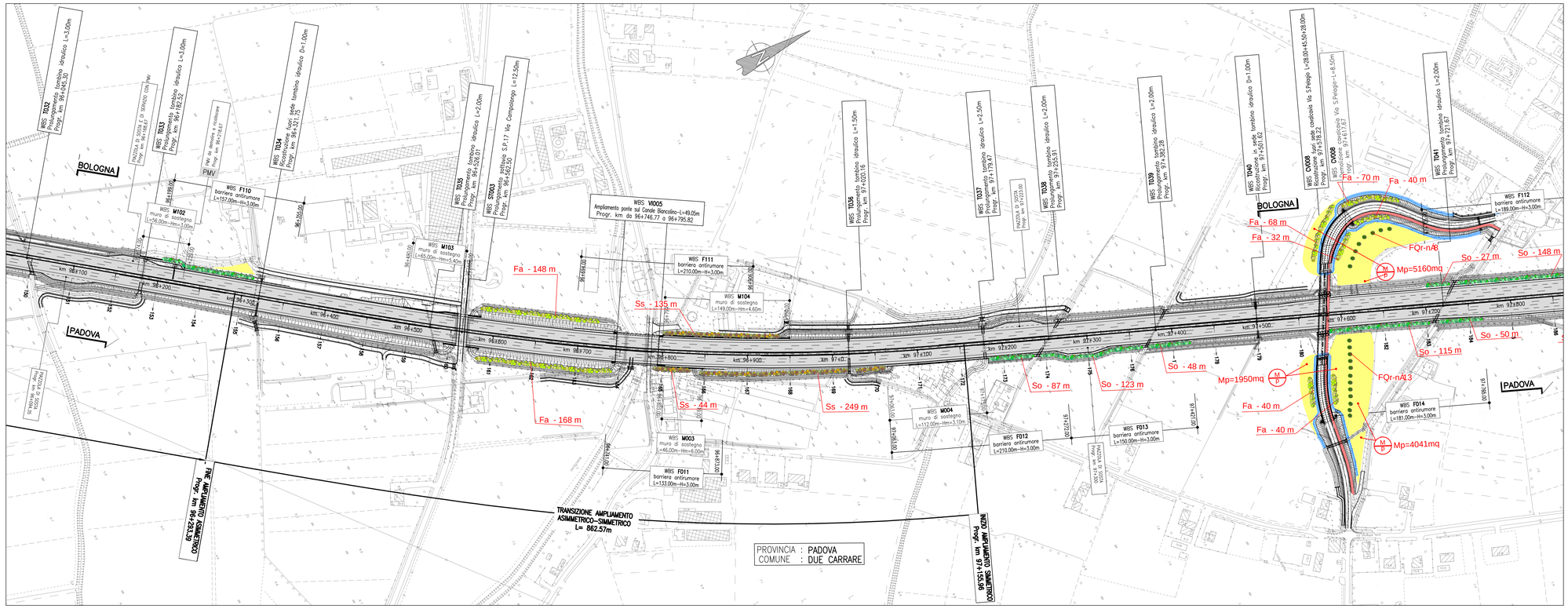

QUADRO DI UNIONE

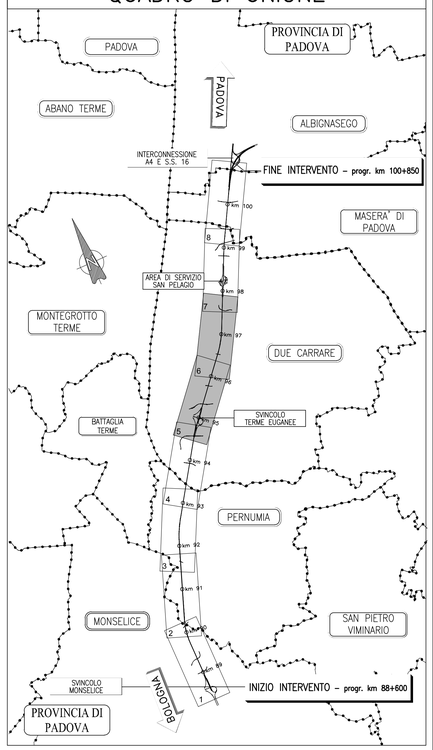

LEGENDA

- :M p - Prato polifita
- :M cp - Formazione arbustiva pioniera
- SERIE DI VEGETAZIONE / TIPOLOGIA DI IMPIANTO (PER DETTAGLI FLORISTICI E STRUTTURALI VEDERE ABACO INTERVENTI)
- Ff1: Fascia filtro Tipo 1
- Ff2: Fascia filtro Tipo 2
- So: Quinta arbustiva per zone ombreggiate
- Ss: Quinta arbustiva per zone soleggiate
- Fa - Fascia arbustiva/arborea
- FCa: Filare di Celtis australis
- FQr: Filare di Quercus robur
- FCn: Filare di Ostrya carpinifiolia

autostrade per l'italia

AUTOSTRADA (A13) : BOLOGNA-PADOVA

AMPLIAMENTO ALLA TERZA CORSIA

TRATTO : MONSELICE - PADOVA SUD

PROGETTO DEFINITIVO

CORPO AUTOSTRADALE

OPERE COMPLEMENTARI
OPERE A VERDE

PLANIMETRIA DI PROGETTO – Tav. 3 di 4
dal Km 94+625 al Km 97+700

IL PROGETTISTA SPECIALISTICO	IL RESPONSABILE INTEGRAZIONE PRESTAZIONI SPECIALISTICHE	IL DIRETTORE TECNICO
Ing. Dott. Daniele Mascellani Ord. Ing. Milano N.A30087 RESPONSABILE NATURA E TERRITORIO	Ing. Mario Brugnoli Ord. Ingg. Roma N. A24308	Ing. Orlando Mazza Ord. Ingg. Pavia N. 1496 PROGETTAZIONE NUOVE OPERE AUTOSTRADALI

CODICE IDENTIFICATIVO

RIFERIMENTO PROGETTO: Codice Commessa	Lotto, Sub-Prog, Cod. Applic.	Fase	Capitolo	Paragrafo	RIFERIMENTO DIRETTORIO: WBS	PARTE D'OPERA	PARTE D'OPERA	PARTE D'OPERA	RIFERIMENTO ELEMENTO: Tip.	Disciplina	Progressivo	Rev.	Ordinatore: —
1 1 1 3 0 5	0 0 0 0	0 3	0 0 0	0 0 0	0 0 0 0	0 0 0	0 0 0	0 0 0	S	U A	0 0 0 6	– 4	SCALA: 1:2000

Tecne Sinergia Ingegneria per l'ambiente

ENGINEER COORDINATOR:	SUPPORTO SPECIALISTICO:	REVISIONE n.	data
Ing. Mario Brugnoli Ord. Ingg. Roma N. A24308		0	SETTEMBRE 2014
		1	OTTOBRE 2017
		2	GENNAIO 2018
		3	MARZO 2018
REDATTO: –	VERIFICATO: –	4	MAGGIO 2021

VISTO DEL COMMITTENTE	VISTO DEL CONCEDENTE
autostrade per l'italia IL RESPONSABILE UNICO DEL PROCEDIMENTO Ing. Maurizio Torresi	Ministero delle Infrastrutture e della mobilità sostenibili DIPARTIMENTO PER LA PROGRAMMAZIONE STRATEGICA, LA VIGILANZA SULLE CONCESSIONI E LA SICUREZZA E L'ORGANIZZAZIONE GENERALE DEL TRASPORTO E DELLE INFRASTRUTTURE DIREZIONE GENERALE PER LA VIGILANZA SULLE CONCESSIONI AUTOSTRADALI

IL PRESENTE DOCUMENTO NON POTRA' ESSERE COPIATO, RIPRODOTTO O ALTRIMENTI PUBBLICATO, IN TUTTO O IN PARTE, SENZA IL CONSENSO SCRITTO DELLA SOC. AUTOSTRADE PER L'ITALIA S.P.A., COME DI VOLTA IN VOLTA MODIFICATO. SANZIONI PREVISTE DALLA LEGGE.
THIS DOCUMENT MAY NOT BE COPIED, REPRODUCED OR PUBLISHED, EITHER IN PART OR IN ITS ENTIRETY, WITHOUT THE WRITTEN PERMISSION OF SOC. AUTOSTRADE PER L'ITALIA S.P.A., WHICH PROVIDES FOR LEGAL SANCTIONS.