QUADRO 7 – PLANIMETRIA DI PROGETTO dal km 97+700 al km 99+200 – 1:2.000

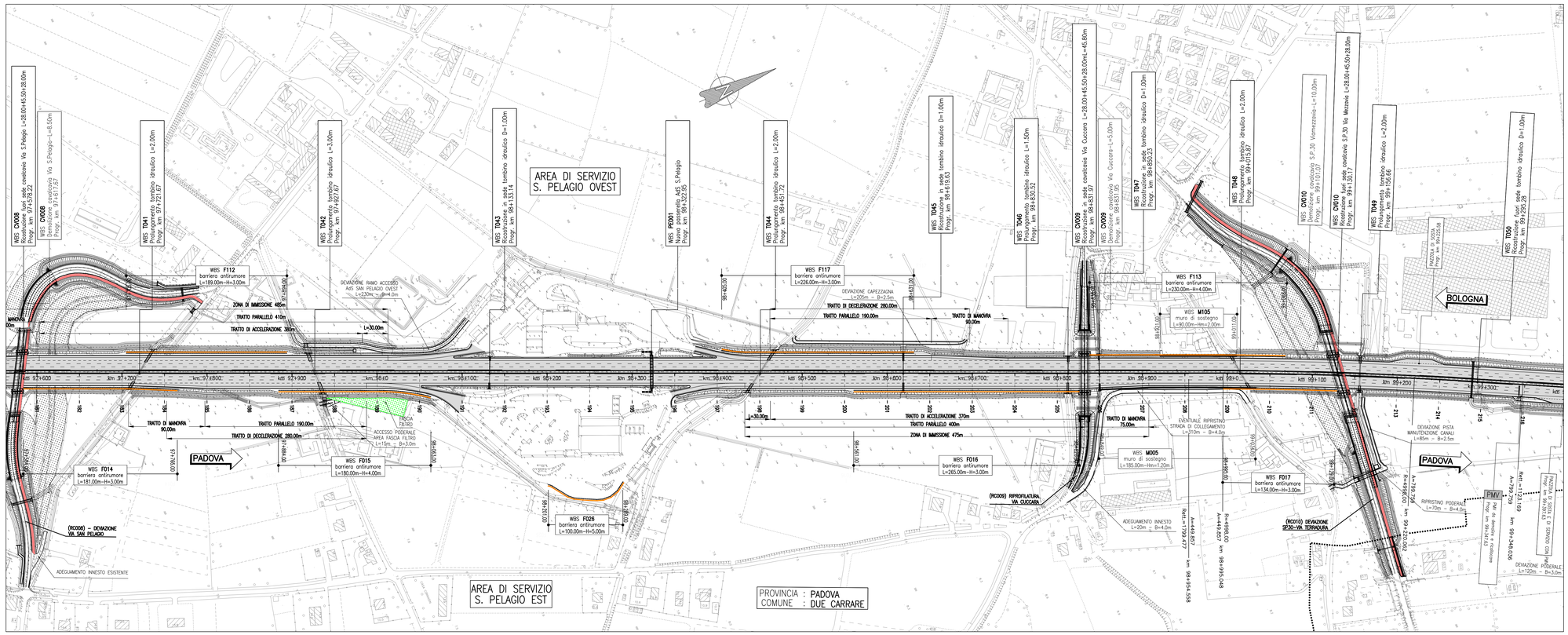

QUADRO 8 – PLANIMETRIA DI PROGETTO dal km 99+200 al km 100+850 – 1:2.000

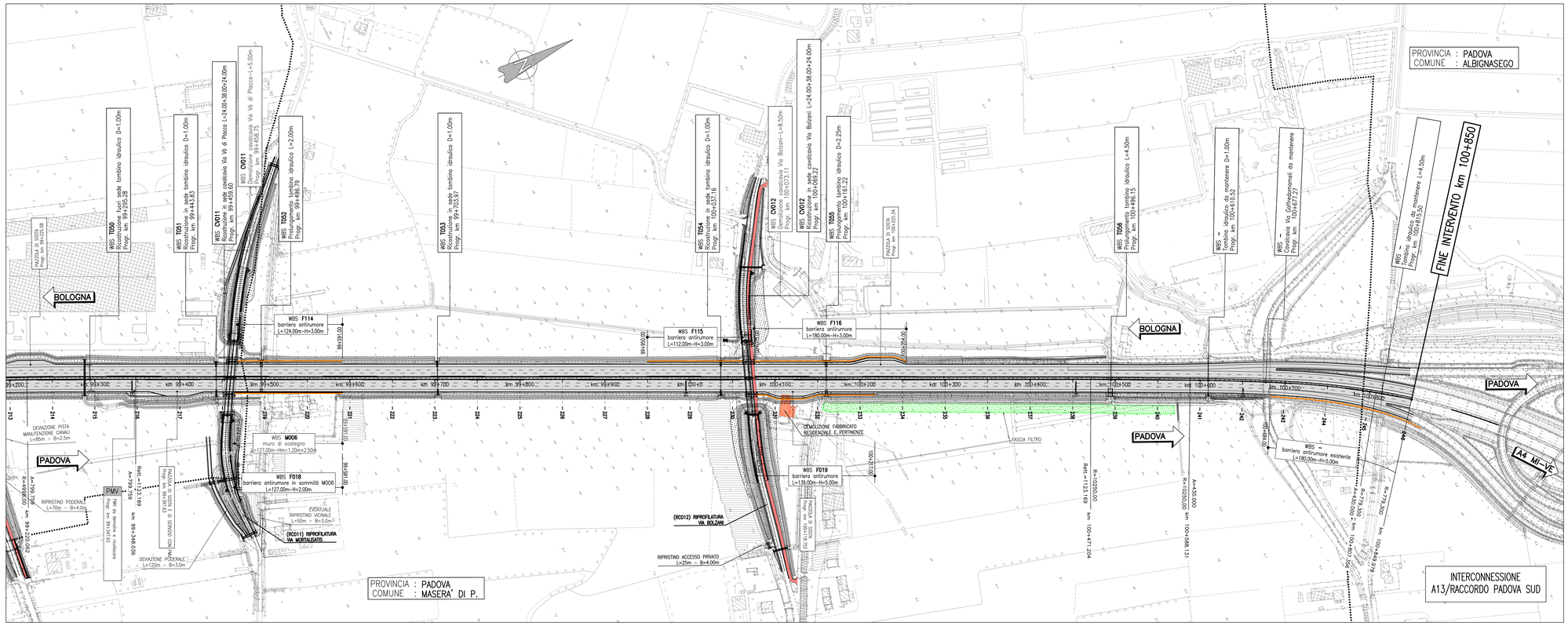

QUADRO DI UNIONE

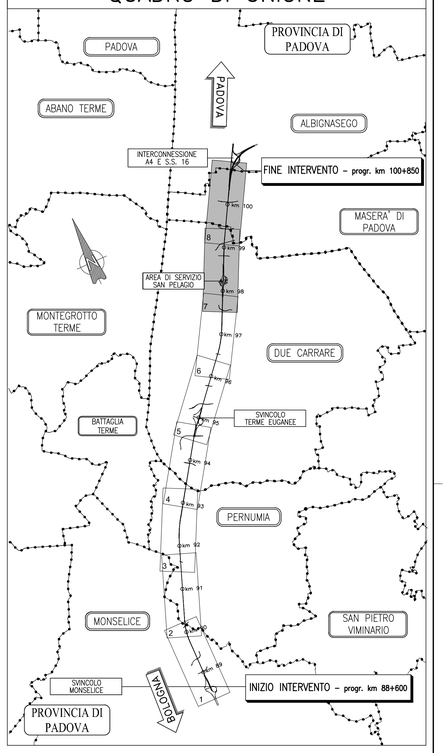

autostrade per l'italia

AUTOSTRADA (A13) : BOLOGNA-PADOVA

AMPLIAMENTO ALLA TERZA CORSIA

TRATTO : MONSELICE - PADOVA SUD

PROGETTO DEFINITIVO

CORPO AUTOSTRADALE

PARTE STRADALE

PLANIMETRIA DI PROGETTO

PLANIMETRIA – Tav. 4 di 4
dal km 97+700 al km 100+775

IL PROGETTISTA SPECIALISTICO	IL RESPONSABILE INTEGRAZIONE PRESTAZIONI SPECIALISTICHE	IL DIRETTORE TECNICO
Ing. Gianluca Salvatore Spinazzola Ord. Ingg. Milano N. A26796 RESPONSABILE STRADE, ARREDI E ANALISI TRASPORTISTICHE	Ing. Mario Brugnoli Ord. Ingg. Roma N. A24308	Ing. Orlando Mazza Ord. Ingg. Pavia N. 1496 PROGETTAZIONE NUOVE OPERE AUTOSTRADALI

| CODICE IDENTIFICATIVO | | |