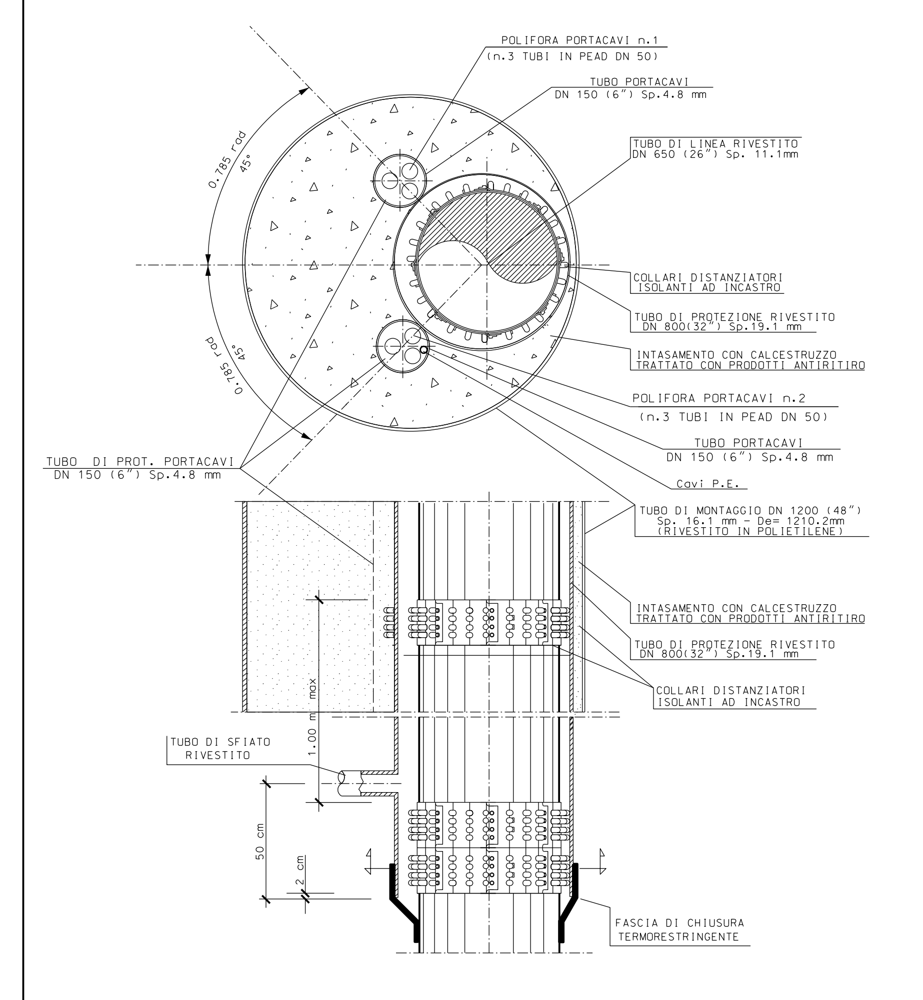

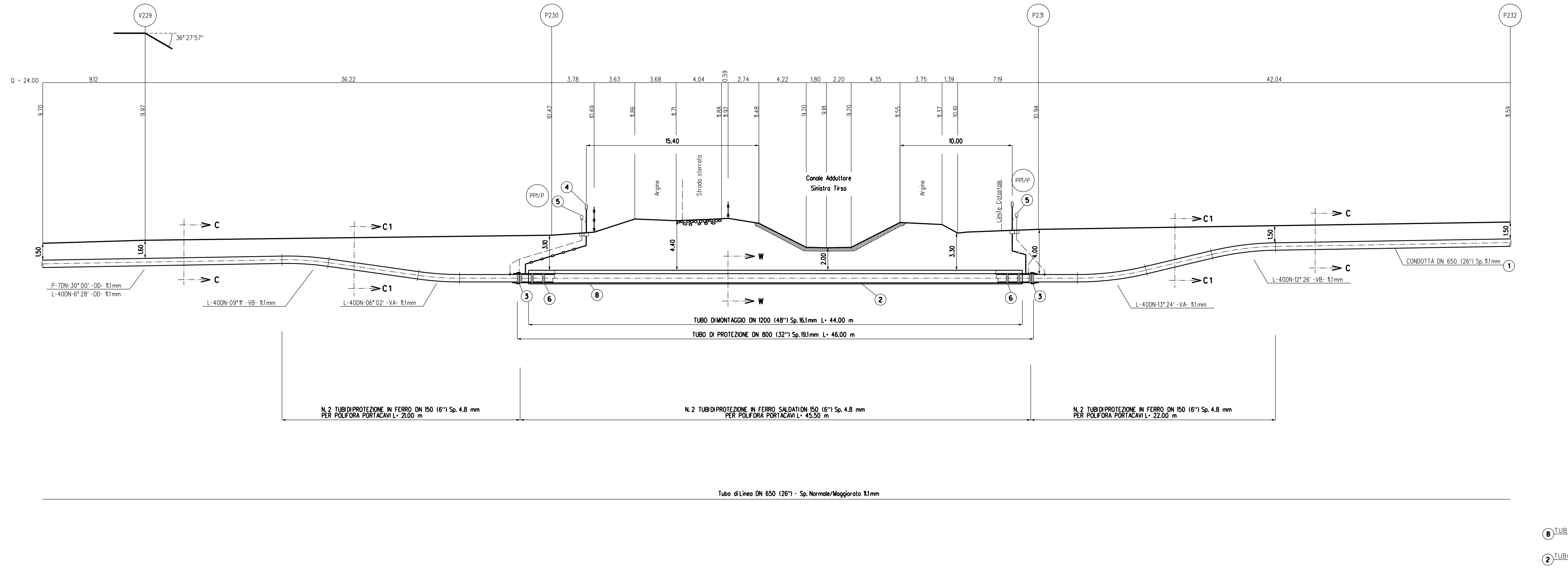

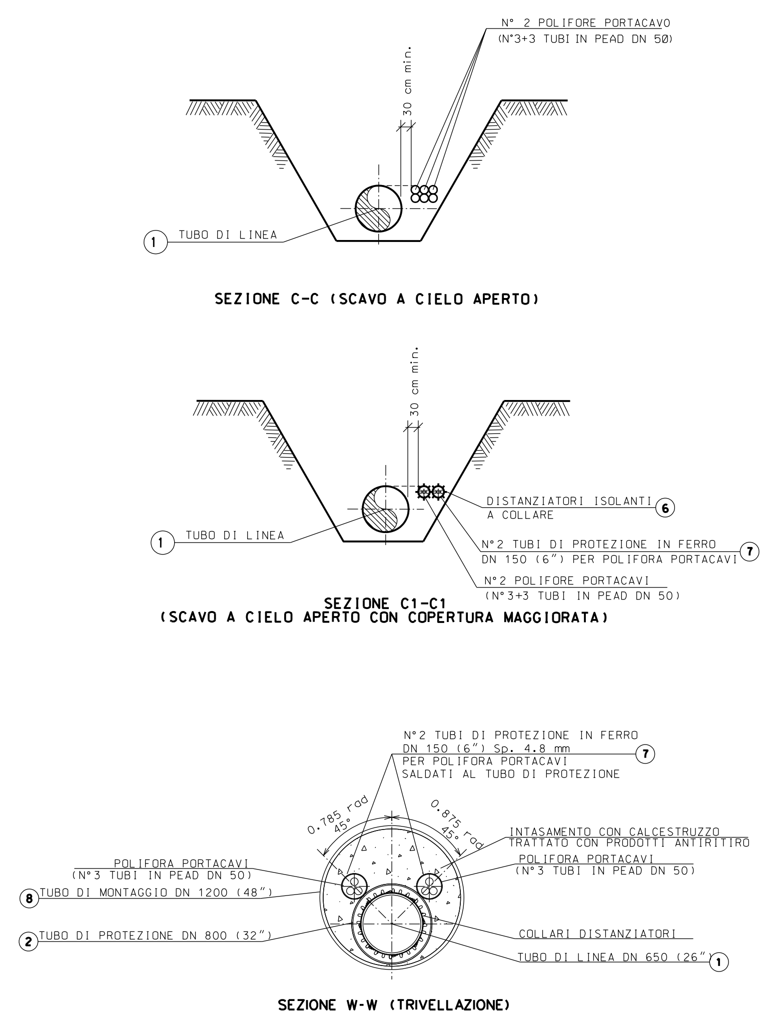

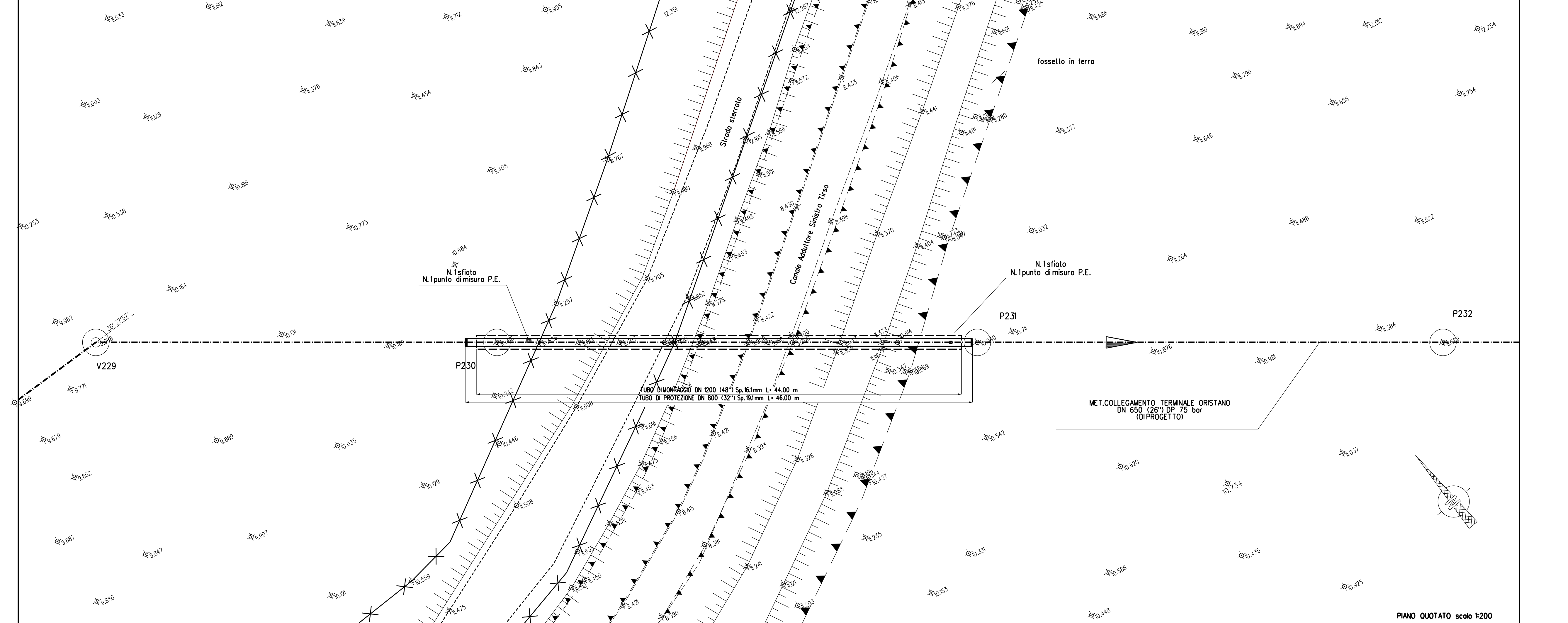

TABELLA DELLE ANNOTAZIONI

1	Tubo di acciaio GRADO L415NB/MB (UNI-EN) DN 650 (26") D 666.00 mm Sp. di LINEA : NORMALE e MAGGIORATO pari a 11.1 mm costruito secondo tab. GASD A.01.01.20 u.e. rivestimento in Polietilene Sp.2.8 mm	
2	Tubo di protezione in acciaio GRADO L415 NB/MB (UNI-EN) DN 800 (32") Sp. 19.1 mm costruito secondo tab. GASD A.01.04.01 u.e.	46.00 m
3	Fascia termorestringente con pezza di chiusura e supporti di plastica DN 650 (26") x DN 800 (32") costruito secondo tab. GASD A.09.02.11 u.e.	n. 2
4	Apparecchiatura di sfiato e presa di segnalazione fuga gas Tipo2 costruito secondo tab. GASD A 09.06.02 u.e.	n. 2
	Tubo di sfiato in Ferro 33 UNI 7287/74 DN 80 (3") Sp. 2.9 mm costruito secondo tab. GASD A.01.03.01 u.e.	9.50 m
5	Punto di misura P.E. a cassetta piantana secondo GASD A 07.01.05 u.e.	n. 2
6	Distanziatori isolanti a collare con fissaggio ad incastro costruiti secondo tab. GASD A.09.01.06 u.e.	
	tubo di sfiato e spurgo DN 80 (3") anelli	n. 6
	tubo di linea DN 650 (26") anelli	n. 49
	tubo di protezione per polifora portacavi DN 150 (6") anelli	n. 98
7	Tubo portacavo in ferro per polifora portacavi DN 150 (6") Sp. 4.8 mm	177.00 m
8	Tubo di montaggio in acciaio Grado L450MB DN 1200 (48") Sp. 16.1 mm costruito secondo tab. GASD A.01.01.31 u.e.	44.00 m

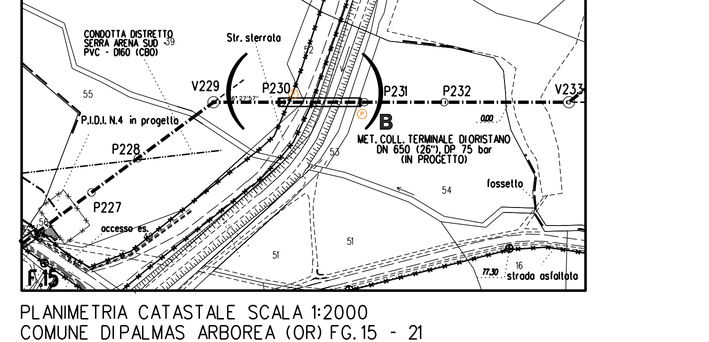

PLANIMETRIA CATASTALE SCALA 1:2000
COMUNE DI PALMAS ARBOREA (OR) FG. 15 - 21

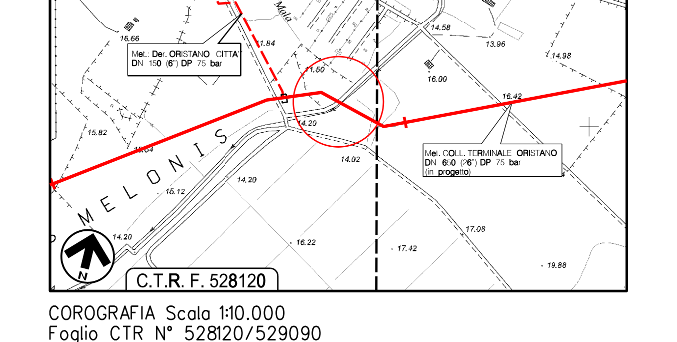

COROGRAFIA Scala 1:10.000
Foglio CTR N° 528120/529090

Firmato digitalmente da

Rocco Vincenzo Monaco

CN = Monaco Rocco Vincenzo
O = ORDINE INGEGNERI DI COSENZA
C = IT

INDICE	DATA	REVISIONI	ELABORATO	VERIFICATO	APPROVATO
1	GEN. 2022	EMISSIONE PER PERMESSI	V.ORLANDO	F. MARCHETTI	V.FORLIVESI S.SCANDALE
0	NOV. 2021	EMISSIONE PER APPALTO	V.ORLANDO	G. CANNITO	V.FORLIVESI S.SCANDALE

ENURA

PROGETTISTA
TECHNIP ENERGIES
Rif.: 080643C001-DW-3255-311209
T.EN ITALY SOLUTIONS S.p.A.

Dis. AT-12E-83209
Fg. 1 di 1
Comm. NQ/E19001/L08
INDICE 0 1
Scala 1:200

Metanodotto:
VIRTUAL PIPELINE SARDEGNA - RETE ENERGETICA
TRATTO CENTRO
MET. COLL. TERMINALE DI ORISTANO DN 650 (26") DP 75 bar

ATTRAVERSAMENTO 2C.C1 - Canale Adduttore Sinistra Tirso

Sostituisce il ....
Sostituito dal ....

T.EN ITALY SOLUTIONS S.p.A. - 00148 ROMA - Viale Castello della Magliana, 68

DOCUMENTO DI PROPRIETA' ENURA. LA SOCIETA' TUTELERA' I PROPRI DIRITTI IN SEDE CIVILE E PENALE A TERMINI DI LEGGE.