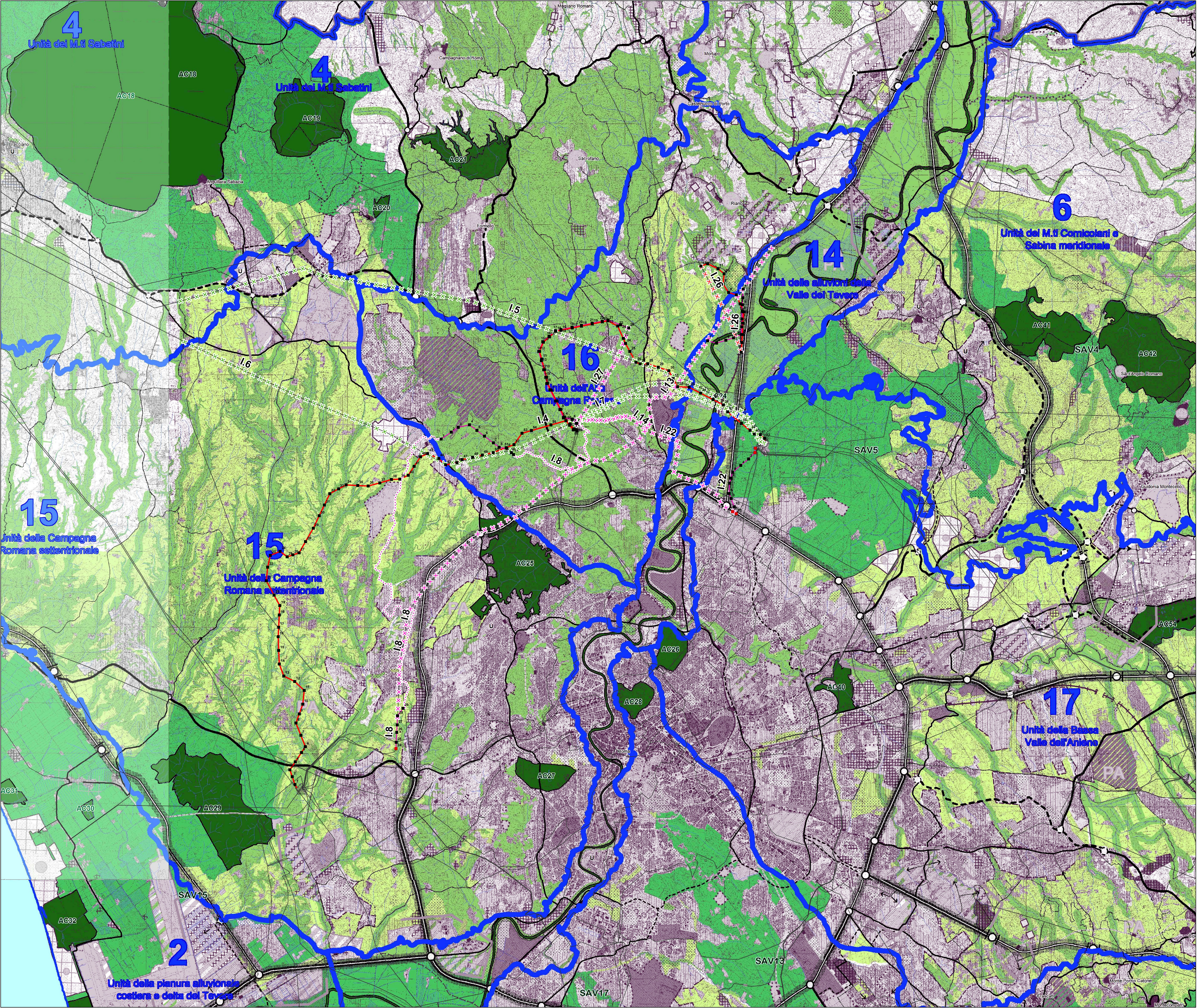

legenda

■	nuovo sostegno	× × ×	linea elettrica da demolire a 150 kv
■	sostegno esistente	× × ×	linea elettrica da demolire a 220 kv
——	nuova linea elettrica a 150 kv	× × ×	linea elettrica da demolire a 380 kv
——	nuova linea elettrica a 380 kv	▭	impianto esistente
······	nuova linea interrata a 150 kv	——	linea elettrica esistente

0 0,5 1 2 3 4 Km

N

REVISIONI					
00	12/11/2010	emissione definitiva	B. Neri	S. Viola	N. Rivabene
N.	DATA	DESCRIZIONE	ELABORATO	VERIFICATO	APPROVATO

ORDINE DEGLI ARCHITETTI ARCHITETTO BARBARA NERI N° 11225 ROMA

CODIFICA DELL'ELABORATO	PROGETTO	
SRIARI10061 Tav6	Riassetto della Rete Elettrica AT nell'area metropolitana di Roma "Quadrante Nord - Ovest"	Terna DIR. OPERATION ITALIA - SRI SVILUPPO TECNOLOGIE E AUTORIZZAZIONI

TITOLO

CARTA DELLA RETE ECOLOGICA PROVINCIALE

NOME DEL FILE	FORMATO	SCALA	FOGLIO
SRIARI10061_Tav6.pdf	A0	1:50.000	1/1

Golder Associates

Questo documento contiene informazioni di proprietà Terna SpA e deve essere utilizzato esclusivamente dal destinatario in relazione alle finalità per le quali è stato ricevuto. E' vietata qualsiasi forma di riproduzione o divulgazione senza l'esplicito consenso di Terna SpA.
This document contains information proprietary to TERNA S.p.A. and it will have to be used exclusively for the purposes for which it has been furnished. Whichever shape of spreading or reproduction without the written permission of TERNA S.p.A. is prohibit.

CODICE	DENOMINAZIONE	TENSIONE (kv)	TIPOLOGIA
I.3	Realizzazione nuova linea 380 kV Roma Nord – Flaminia	380	aereo
I.4	Realizzazione nuova linea 380 kV Flaminia - Roma Ovest	380	aereo
I.5	Demolizione tratto della linea a 220 kV S. Lucia – Roma Nord	220	demolizione
I.6	Demolizione tratto della linea a 220 kV S. Lucia – Roma Nord con der. Flaminia	220	demolizione
I.7	Demolizione tratto della linea a 220 kV Roma Nord – Flaminia	220	demolizione
I.8	Realizzazione nuova direttrice a 150 kV "Roma ovest – Primavalle - La Storta – Flaminia"	150	aereo cavo
I.13	Demolizione tratto della linea 150 kV Fiano - Roma Ovest	150	demolizione
I.14	Demolizione tratto della linea 150 kV Flaminia - CP Bufalotta	150	demolizione
I.22	Realizzazione nuova linea 150 kV Roma Nord - "Transizione Bufalotta" e relativa demolizione del tratto della linea 150 kV Flaminia - Nomentana tra "Transizione Bufalotta" e Flaminia	150	aereo demolizione
I.26	Varianti Aeree linea 380 kV Roma N - Montalto e linea 150 kV Roma O - Fiano	380/150	aereo demolizione
I.27	Variante aerea linea 150 kV Acea Flaminia - Acea Orte e relativa demolizione del tratto interessato	150	aereo demolizione

RETE ECOLOGICA PROVINCIALE

Componenti primarie della Rete

AC — **Aree core -** (ambiti di elevato interesse naturalistico, in genere già sottoposti a vincoli e normative specifiche, all'interno dei quali è stata osservata una alta o molto alta presenza di emergenze floristiche e faunistiche in termini di valore conservazionistico e biogeografico)

AC1 - Bosco Monte Cucco e Monte Cucchetto, Macchia dei Carbonari e Buche della Madonnina; AC2 - Bosco Monte Zanfone; AC3 - Boschi mesofili di Allumiere; AC4 - Bosco Piantangeli e Bosco Farnione; AC5 - Bosco Freddara; AC6 - Bosco Quartaccio e Bosco Felcetello; AC7 - Valle di Rio Fiume e Bosco Taglietti-Monte Ianne; AC8 - Sughereta del Sasso; AC9 - Monte Tosto; AC10 - Macchia Tonda; AC11 - Fiume Mignone (medio corso); AC12 - Macchia di Manziana; AC13 - Caldara di Manziana; AC14 - Monte Paparano; AC15 - Torre Flavia; AC16 - Bosco di Palo Laziale; AC17 - Faggete di Monte Raschio e Oriolo; AC18 - Lago di Bracciano; AC19 - Lago di Martignano; AC20 - Bosco Baccano; AC21 - Valle del Cremera - Zona del Sorbo; AC22 - Monte Soratte; AC23 - Tevere - Farfa; AC24 - Fiume Tevere; AC25 - Insugherata; AC26 - Villa Ada; AC27 - Villa Pamphili; AC28 - Villa Borghese; AC29 - Macchia Grande di Ponte Galeria; AC30 - Vasche di Maccarese; AC31- Bosco igrofilo Cesoline-Maccarese; AC32 - Macchia Grande di Focene e Macchia dello Stagneto; AC33 - Coccia di Morto; AC34 - Lago di Traiano; AC35 - Isola Sacra; AC36 - Castel Porziano (P. Camilletto); AC37 - Castel Porziano (fascia costiera) e Tenuta di Capocotta; AC38 - Macchia della Capocotta; AC39 - Antica Lavinium - Pratica di Mare; AC40 - Palude della Cervelletta; AC41 - Bosco di Gattaceca e Macchia del Barco; AC42 - Poggio Cesi e Macchia di S. Angelo Romano; AC43 - Monte Gennaro; AC44 - Monte degli Elci e Monte Grottone; AC45 - Monte degli Elci e Monte Grottone; AC46 - Bosco Costa Castagneto;
AC47 - Laghetti di Percile e Area forestale regionale Lago; AC48 - Bosco Opiche; AC49 - Basso corso del Rio Fiumicino; AC50 - Bosco Mazzocchiara; AC51 - Monti Ruffi; AC52 - Area Forestale Tiburtina; AC53 - Monte Guadagnolo; AC54 - travertini delle acque albule; AC55 - S. Vittorino e Vallone di Pontelupo; AC56 - Valle delle Cannuccete; AC57 - Monte Autore e Monti Simbruini centrali, Monte Tarino e Tarinello, Bosco Spalviera e Bosco Pozzo del Gelo; AC58 - Alta valle del Fiume Aniene; AC59 - Bosco Paia Murata; AC60 - Oasi Monte Altuino; AC61 - Bosco Faccia Fredda; AC62 - Grotta dell'Arco - Bellegra; AC63 - Monte Tuscolo; AC64 - Lago di Albano; AC65 - Sottosistema delle colate laviche; AC65 - Sottosistema delle colate laviche; AC66 - Caldera di Nemi; AC67 - Lago di Nemi; AC68 - Sottosistema delle conoidi, detriti di pendio e conglomerati poligenici; AC69 - Sottosistema delle colate laviche; AC70 - Cerquone - Doganella; AC71 - Maschio dell'Artemisio e Sottosistemi delle colate laviche e delle conoidi, detriti di pendio e conglomerati poligenici; AC72 - Lago di Giulianello; AC73 - Sughereta di Castel di Decima; AC74 - Castel Porziano (querceti igrofili); AC75 - Macchia della Spadellata, Fosso S. Anastasio e Bosco di via delle Cinque Miglia; AC76 - Lido dei Gigli; AC77 - Tor Caldara; AC78 - Villa Borghese di Nettuno; AC79 - Bosco Foglino, Zone umide a W del Fiume Astura, Litorale e poligono militare di Torre Astura; AC80 - Bosco Pedepone e Bosco Volpinara; AC81 - Alta Valle del Torrente Rio e Bosco Canali - S. Martino; AC82 Oasi Monte Pilocco; AC83 - Monte Semprevisa e Pian della Faggeta

SAV — **Aree Buffer -** serbatoi di area vasta in prevalenza a contatto con aree caratterizzate dalla presenza di flora, fauna e vegetazione di notevole interesse biogeografico e conservazionistico. Comprendono prevalentemente vaste porzioni del sistema naturale e seminaturale.

SAV1 - Monti della Tolfa; SAV2 - Bracciano-Martignano; SAV3 - Monte Soratte; SAV4 - Macchia di Gattaceca - Macchia del Barco; SAV5 - Marcigliana - Nomentum; SAV6 - Monte degli Elci e Monte Grottone; SAV7 - Monti Lucretili; SAV8 - Monti Prenestini; SAV9 - Monti Simbruini; SAV10 - Sterpara; SAV11 - Monti Lepini; SAV12 - Castelli Romani; SAV13 - Appia Antica; SAV14 - Castel Porziano-Decima Malafede; SAV15 - Litorale Romano; SAV16 - Sughereta di Pomezia; SAV17 - Laurentino-Acqua Acetosa

Aree di connessione primaria (connessione lineare e landscape mosaic) comprendono *prevalentemente vaste porzioni del sistema naturale, seminaturale, seminaturale/agricolo,* il reticolo idrografico, le aree di rispetto dei fiumi dei laghi e della fascia costiera e i sistemi forestali (ex legge Galasso, Codice Urbani)

Componenti secondarie

Territorio Agricolo Tutelato (nastri verdi) vaste porzioni di territorio agricolo spesso contiguo sia alla matrice naturalistica che a quella insediativa. Oltre ad una elevata valenza urbanistica risultano essenziali per garantire la funzionalità ecologica della REP

Elementi di discontinuità (ambiti poco estesi in parte interessati dal sistema agricolo ed in parte interessati dal sistema insediativo, sono essenziali per garantire la funzionalità della REP in situazioni di elevata artificializzazione)

UNITÀ TERRITORIALI AMBIENTALI - UTA

1 Unità dei complessi costieri dunari antichi e recenti
2 Unità della pianura alluvionale costiera e delta del Tevere
3 Unità della Tolfa
4 Unità dei M.ti Sabatini
5 Unità della Valle del Tevere a monte di Roma
6 Unità dei M.ti Cornicolani e Sabina meridionale
7 Unità dei M.ti Lucretili
8 Unità dei M.ti Prenestini-Ruffi
9 Unità dei M.ti Simbruini
10 Unità dell'alta Valle del Sacco
11 Unità dei M.ti Lepini
12 Unità dei Colli Albani
13 Unità della Campagna Romana meridionale
14 Unità delle alluvioni della Valle del Tevere
15 Unità della Campagna Romana settentrionale
16 Unità dell'Alta Campagna Romana
17 Unità della Bassa Valle dell'Aniene

SIC — **Siti di importanza comunitaria - SIC marini**
(D.P.R. 12 Marzo 2003 n. 120 e D.P.R. 8 settembre 1997 n. 357 di recepimento della Direttiva Habitat 92/43/CEE; D.G.R. 2146/96; D.M. 3 Aprile 2000)
SIC1 - Fondali tra Punta S. Agostino e Punta Mattonara - SIC2 - Fondali tra Punta del Pecoraro e Capo Linaro - SIC3 - Fondali antistanti S. Marinella - SIC4 - Secche di Macchiatonda - SIC5 - Secche di Torre Flavia - SIC6 - Secche di Tor Paterno

Previsioni insediative ed infrastrutturali del PTPG della tavola di piano TP2 Disegno programmatico di struttura

Occupazione del suolo attuale e programmatico

Aree Militari

Rete Ferroviaria

Rete nazionale ad Alta Capacità (AC) e relative stazioni
Rete nazionale regionale e interregionale e relative stazioni
Rete in concessione e relative stazioni
Rete delle metropolitane e relative stazioni

Rete Viaria

Grande rete
Rete di 1° livello metropolitano
Rete di 2° livello metropolitano