

INQUADRAMENTO TERRITORIALE

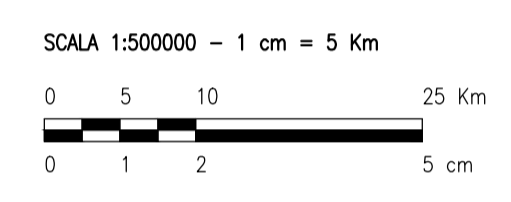

LEGENDA

- SITO

LEGENDA

- ▭ SITO CATASTALE
- ▭ RECINZIONE IN PROGETTO
- VIABILITÀ GENERALE - INGRESSO / USCITA
- VIABILITÀ PROVINCIALE SP85
- VIABILITÀ PROVINCIALE SP86
- ➔ ACCESSO STRADALE AREA NORD EST
- ➔ ACCESSO STRADALE AREA SUD OVEST
- ➔ ACCESSO STRADALE AREA NORD OVEST
- ➔ ACCESSO STRADALE AREA SUD EST

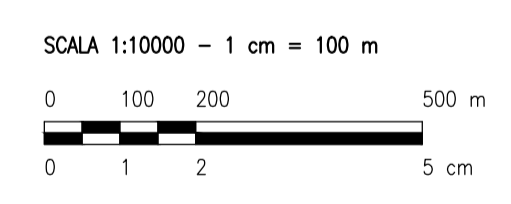

| 0 | | | SZ/IM | RF | LC | 09/2021 |
|------|-------------|--|---------|----------|---------|---------|
| REV. | DESCRIZIONE | | DISCEN. | CONTROL. | APPROV. | DATA |

| | | | | | | | | | |
|--|--|--|--|---|--|---|--|---------|--|
| | | Montano SpA Via Carlo Azeglio Fumagalli, 6 20143 Milano Milano (sede certificata ISO) Brescia Palermo Cagliari Roma | | Tel. +39 02 54118173 Fax +39 02 54129960 www.montanospa.com | | P.IVA 10414270156 Cap. Soc. 600.000,00 € | | | |
| Committente | | IPC Puglia Srl Via Aterno 108 - 60020 San Giovanni Teatino (CH) | | | | | | | |
| Progettati | | ING. LAURA CONTI Iscritta all'Ordine degli Ingegneri della Provincia di Pavia al n. 1726 | | | | | | | |
| Oggetto | | IMPIANTO INTEGRATO AGRIVOLTAICO COLLEGATO ALLA RTN POTENZA NOMINALE 47,83 MWp Comune di Orta Nova e Ordona (FG) | | | | | | | |
| Titolo | | INDICAZIONE PERCORSO VIABILISTICO | | | | | | N. Tav. | |
| No. Riv. | | 2748_4378_ON_PD_T11_REVO_INDICAZIONE PERCORSO VIABILISTICO | | | | | | 11 | |
| E' VIETATA LA RIPRODUZIONE DI QUESTO DOCUMENTO SENZA PREVENTIVA AUTORIZZAZIONE SCRITTA DELLA MONTANA SPA | | SCALA 1:10000 | | | | | | | |