LEGENDA

- NUOVA SE RTN "Stornara 2"
- DPA
- CABINA SMISTAMENTO
- CAVI AT
- AREE DI IMPIANTO
- SE IMPIANTO
- BUCA GIUNTI

1	AGGIORNAMENTO RICHIESTO SE RTN	DE	RF	LC	08/2021
0	EMISSIONE	DE	RF	LC	02/2021
REV.	DESCRIZIONE	DISEGN.	CONTROL.	APPROV.	DATA

Montana S.p.A.
Via Alfieri, 1 Fornaciari
20-47 Milano
Tel. +39.0512.41.19.173
Fax +39.0512.41.19.000
www.montanaintalia.com
P.IVA 12414270156
Cap. Soc. 600.000.000
Mons Jacob certificato 1000mesi Palermo Cagliari Roma

Committente

IPC Puglia Srl
Via Aterno 108 – 60020
San Giovanni Teatino (CH)

Progettista

ING. GIOVANNI ANTONIO SARACENO
Iscritto all'Ordine degli Ingegneri della Provincia di Reggio Calabria al n.1429

Oggetto

PROGETTO FOTOVOLTAICO A TERRA
POTENZA NOMINALE 47,83 MWp
Comune di Orta Nova e Ordona (FG)

Tavola

Planimetria su ortofoto con DPA

1 di 3

N. Tav. 21

Nr. Mt. 2748_4378_ON_PD_T21_REV01_PLANIMETRIA ORTOFOTO CON DPA – OPERE DI CONNESSIONE

Scala 1:5000

E VIETATA LA RIPRODUZIONE DI QUESTO DOCUMENTO SENZA PREVENTIVA AUTORIZZAZIONE SCRITTA DELLA MONTANA SPA

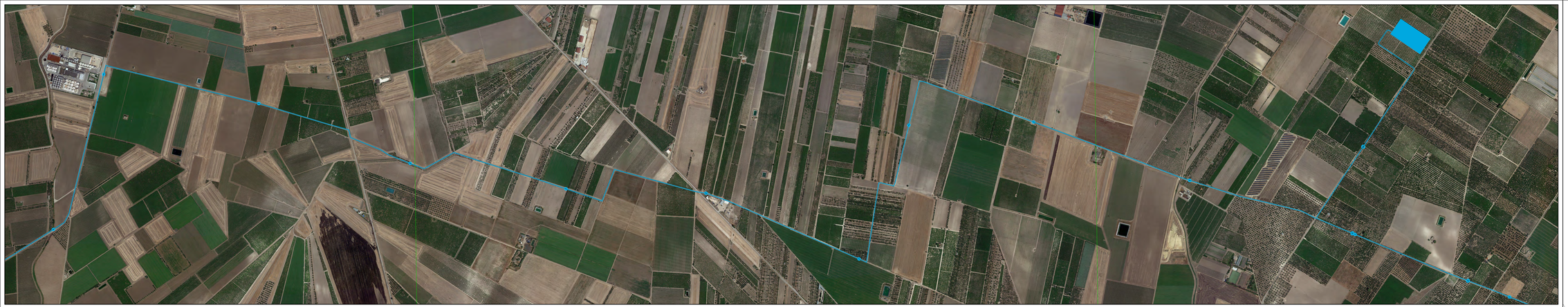

LEGENDA

- NUOVA SE RTN "Stamara 2"
- DPA
- CABINA SMISTAMENTO
- CAVI AT
- AREE DI IMPIANTO
- SE IMPIANTO
- BUCA GIUNTI

1	AGGIORNAMENTO INGRESSO SE RTN	DE	RF	LC	09/2021
0	EMISSIONE	DE	RF	LC	02/2021
REV.	DESCRIZIONE	DISEGN.	CONTROL.	APPROV.	DATA

Montana S.p.A.
Ingegneria, progettazione, impianti e Fornitura
Montana S.p.A.
Via Aterno 108/Bassa Fiumicino, Tel. +39.0.55.24.1.00.173
Fax +39.0.55.24.1.00.000
20142 Milano
www.montanaindustria.com
P.IVA: 00414270158
Cap. Soc. 800.000.000
Mission Leads certificate 1000Bassa Fiumicino, Cagliari, Roma

Committente

IPC Puglia Srl
Via Aterno 108 – 60020
San Giovanni Teatino (CH)

Progettista

ING. GIOVANNI ANTONIO SARACENO
Iscritto all'Ordine degli Ingegneri della Provincia di Reggio Calabria al n.1628

Oggetto

PROGETTO FOTOVOLTAICO A TERRA
POTENZA NOMINALE 47,83 MWp
Comune di Orta Nova e Ordona (FG)

Tavola: Planimetria su ortofoto con DPA — 2 di 3 — N. Tav. 21

Nr. Mt. 2748_4378_CN_PD_T21_REV01_PLANIMETRIA ORTOFOTO CON DPA – OPERE DI CONNESSIONE — Scala 1:5000

E VIETATA LA RIPRODUZIONE DI QUESTO DOCUMENTO SENZA PREVENTIVA AUTORIZZAZIONE SCRITTA DELLA MONTANA SPA

LEGENDA

- NUOVA SE RTN "Stornara 2"
- DPA
- CABINA SMISTAMENTO
- CAVI AT
- AREE DI IMPIANTO
- SE IMPIANTO
- BUCA GIUNTI

REV.	DESCRIZIONE	DISEGN.	CONTROL.	APPROV.	DATA
1	AGGIORNAMENTO INGRESSO SE RTN	3E	RF	LC	08/2021
0	EMISSIONE	3E	RF	LC	02/2021

Montana
conoscere, progettare, rispettare l'ambiente

Montana S.p.A.
Via Carlo Angelo Fumagalli, 20143 Milano
Tel. +39.02.54118173
Fax +39.02.54129890
www.montanambiente.com
P.IVA 10414270156
Cap. Soc. 600.000000
Milano (sede certificata CSI)(Brescia; Palermo; Cagliari) Roma

CERTIFICAZIONE DI SISTEMA DI GESTIONE DNV·GL
ISO 9001 - ISO 14001

Committente

IPC Puglia Srl
Via Aterno 108 – 60020
San Giovanni Teatino (CH)

Progettisti

ING. GIOVANNI ANTONIO SARACENO
Iscritto all'Ordine degli Ingegneri della Provincia di Reggio Calabria al n.1629

Oggetto

PROGETTO FOTOVOLTAICO A TERRA
POTENZA NOMINALE 47,83 MWp
Comune di Orta Nova e Ordona (FG)

Tavola

Planimetria su ortofoto con DPA — 3 di 3

N. Tav. 21

No. RIF. 2748_4378_ON_PD_T21_REV01_PLANIMETRIA ORTOFOTO CON DPA – OPERE DI CONNESSIONE

Scala 1:5000

È VIETATA LA RIPRODUZIONE DI QUESTO DOCUMENTO SENZA PREVENTIVA AUTORIZZAZIONE SCRITTA DELLA MONTANA SPA