

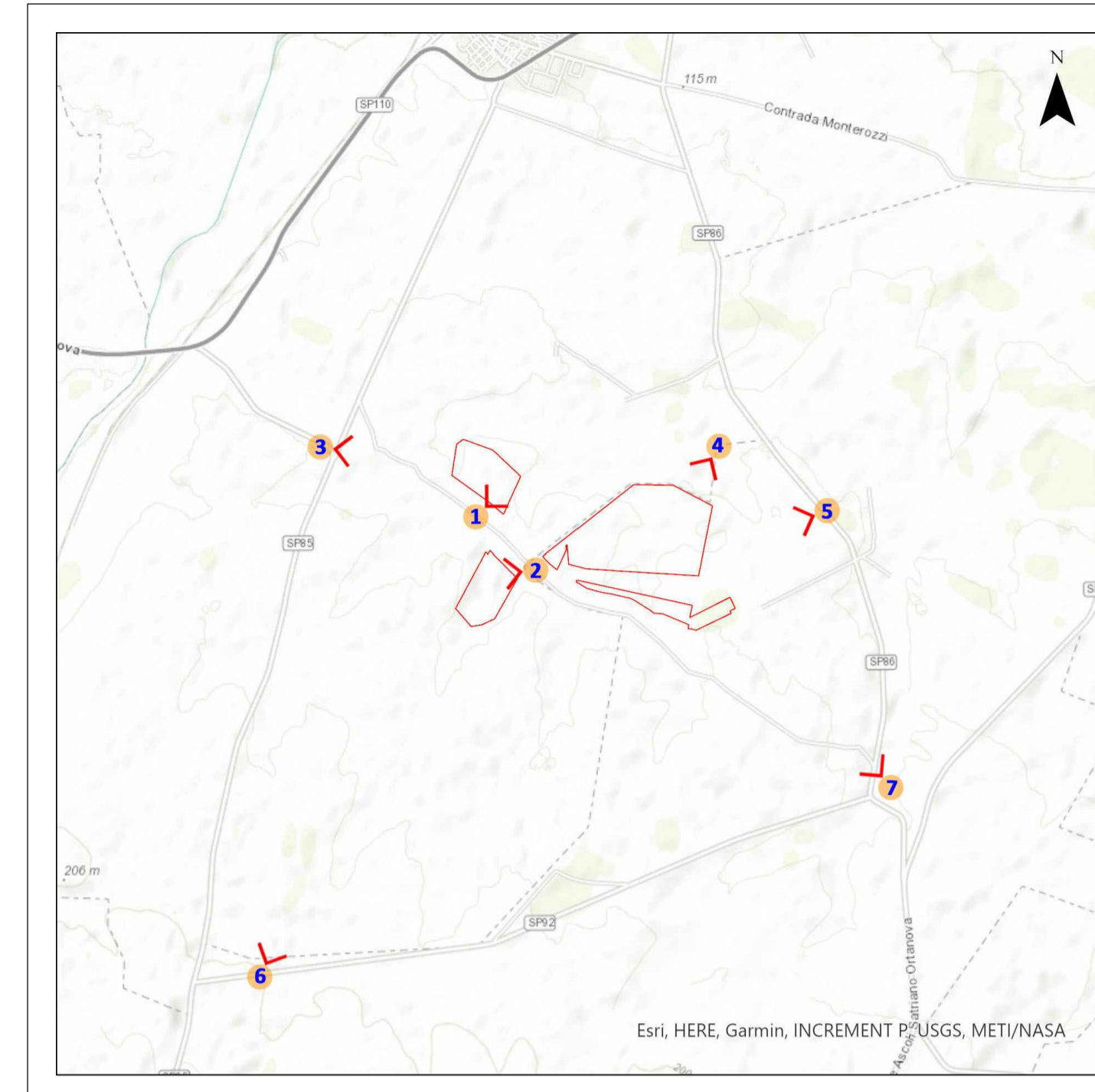

VISTA AEREA IMPIANTO



FOTOINSERIMENTO 1 - STATO DI FATTO



FOTOINSERIMENTO 2 - STATO DI FATTO



FOTOINSERIMENTO 3 - STATO DI FATTO



FOTOINSERIMENTO 1 - STATO DI PROGETTO





FOTOINSERIMENTO 2 - STATO DI PROGETTO



FOTOINSERIMENTO 3 - STATO DI PROGETTO

0	-	MCU	DCU	LC	09/2021
REV.	DESCRIZIONE	DISSEG.	CONTROL.	APPROV.	DATA

		Montano SpA Via Carlo Azeglio Fumagalli, 6 20143 Milano Milano (sede certificata ISO)   Brescia   Palermo   Cagliari   Roma		Tel. +39.02.54118173 Fax +39.02.54128960 www.montanabene.it		P. IVA 10414201256 Cap. Soc. 600.000,00 €					
Committente		IPC Puglia Srl Via Aterno 108 - 60020 San Giovanni Teatino (CH)									
Progettisti		ING. LAURA CONTI Iscritta all'Ordine degli Ingegneri della Provincia di Pavia al n. 1726									
Oggetto		IMPIANTO INTEGRATO AGRIVOLTAICO COLLEGATO ALLA RTN POTENZA NOMINALE 47,83 MWp Comune di Orto Nova e Ordona (FG) STUDIO DI IMPATTO AMBIENTALE									
Tavola		STUDIO DI IMPATTO AMBIENTALE FOTOINSERIMENTI						N. Tav.		5.1	
Nu. Riv.		2748_4378_ON_SIA_TO_REVO_FOTOINSERIMENTI						Sole		VARE	
È VIETATA LA RIPRODUZIONE DI QUESTO DOCUMENTO SENZA PREVENTIVA AUTORIZZAZIONE SCRITTA DELLA MONTANA SPA											