



FOTOINSERIMENTO 4 - STATO DI FATTO



FOTOINSERIMENTO 4 - STATO DI PROGETTO



FOTOINSERIMENTO 5 - STATO DI FATTO



FOTOINSERIMENTO 5 - STATO DI PROGETTO



PUNTO DI PRESA FOTOGRAFICA 6



PUNTO DI PRESA FOTOGRAFICA 7

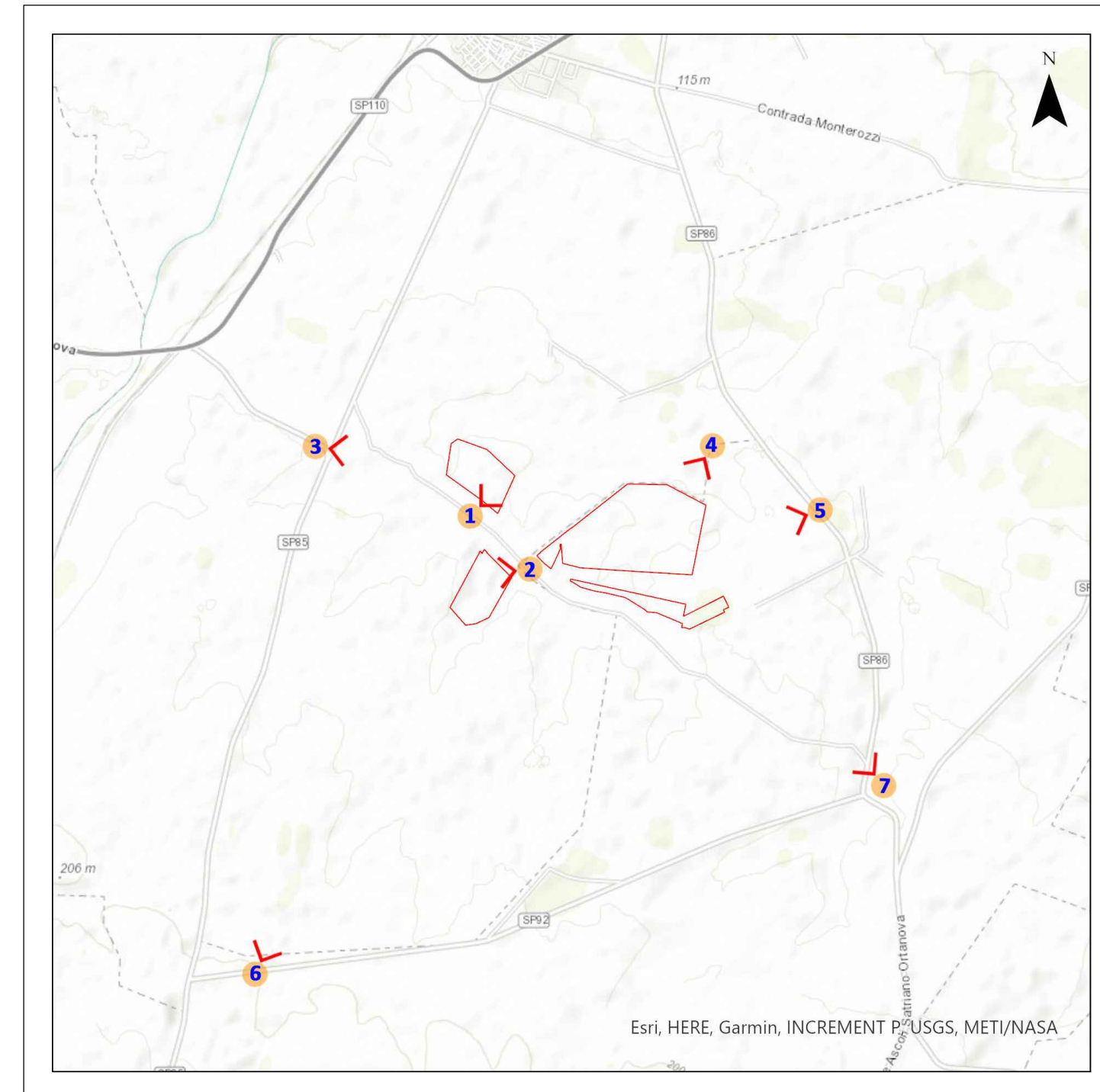

0		MCU	DCR	LC	09/2021
REV.	DESCRIZIONE	DISEGN.	CONTROL.	APPROV.	DATA

		Montana S.p.A. Via Carlo Angelo Furrugalli, 6 20143 Milano Tel. +39 02 54118173 Fax +39 02 54128992 www.montana16.it		P.A. 10414270156 Cap. Soc. 600.000,00 €			
Committente		IPC Puglia Srl Via Aterno 108 - 60020 San Giovanni Teatino (CH)					
Progettati		ING. LAURA CONTI Iscritta all'Ordine degli Ingegneri della Provincia di Pavia al n. 1726					
Oggetto		IMPIANTO INTEGRATO AGRIVOLTAICO COLLEGATO ALLA RTN POTENZA NOMINALE 47,83 MWp Comune di Orta Nova e Ortona (FG) STUDIO DI IMPATTO AMBIENTALE					
Tavola		STUDIO DI IMPATTO AMBIENTALE FOTOINSERIMENTI				N. Tav. 5.2	
Ns. Rif.		2748_4378_ON_SIA_TO_REVO_FOTOINSERIMENTI				Scala VARIE	
È VIETATA LA RIPRODUZIONE DI QUESTO DOCUMENTO SENZA PREVENTIVA AUTORIZZAZIONE SCRITTA DELLA MONTANA SPA							