

INQUADRAMENTO TERRITORIALE

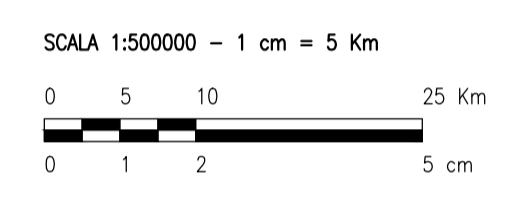

- LEGENDA**
- SITO
 - LINEA DI CONNESSIONE
 - PUNTO DI CONNESSIONE

- LEGENDA**
- SITO CATASTALE
 - LINEA DI CONNESSIONE
 - PUNTO DI CONNESSIONE
- IMPIANTI FER DGR.2122**
- FOTOVOLTAICO - AREA IMPIANTI
 - EOLICO - AEROGENERATORI
- AREE NON IDONEE**
- AREE TUTELATE PER LEGGE (ART. 142 D.LGS.42/'04) FIUMI TORRENTI E CORSI D'ACQUA FINO A 150 m.
 - AREE NON IDONEE - CONNESSIONI FLUVIALI-RESIDUALI
 - AREE TUTELATE PER LEGGE (ART. 142 D.LGS.42/'04) TRATTURI CON BUFFER DI 100 m.
 - SEGNALAZIONI CARTA DEI BENI CON BUFFER DI 100 m.

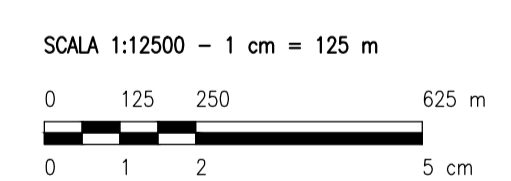

| 0 | | SA | RF | LC | 09/2021 |
|------|-------------|---------|----------|---------|---------|
| REV. | DESCRIZIONE | DISIGN. | CONTROL. | APPROV. | DATA |

Montana Montana SpA
Via Carlo Azeglio Fumagalli, 6
20143 Milano
Miro (sede certificata ISO) | Brescia | Palermo | Cagliari | Roma

Tel. +39 02 54118173
Fax +39 02 54129892
www.montanaenergy.com

P. IVA 1041420156
Cap. Soc. 600.000,00 €

| | | | |
|---|--|--|----------------|
| Comittente | | DEVELOPMENT 2 S.r.l. Vicolo Gumer, 9 - 39100 Bolzano (BZ) | |
| Progettati | | ING. LAURA CONTI Iscritta all'Ordine degli Ingegneri della Provincia di Pavia al n. 1726 | |
| Oggetto | | IMPIANTO INTEGRATO AGRIVOLTAICO COLLEGATO ALLA RTN POTENZA NOMINALE 17,44 MW COMUNE DI ASCOLI SATRIANO | |
| Tavola | | INQUADRAMENTO GENERALE VINCOLI FER | N. Tav. 6.1 |
| No. Ril. | | 2748_4469_AS_PD_T06.1_REV0_VINCOLI_FER | Scala 1:12500 |
| È VIETATA LA RIPRODUZIONE DI QUESTO DOCUMENTO SENZA PREVENTIVA AUTORIZZAZIONE SCRITTA DELLA MONTANA SPA | | | |