

INQUADRAMENTO TERRITORIALE

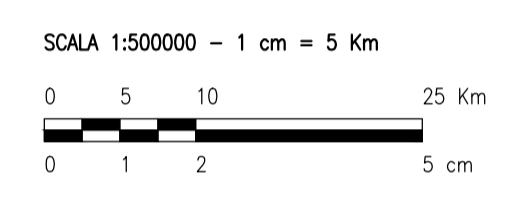

LEGENDA

- SITO

LEGENDA

- SITO CATASTALE
- RECINZIONE IN PROGETTO
- VIABILITA' GENERALE - INGRESSO / USCITA
- VIABILITA' SP89
- VIABILITA' SP97
- ACCESSO STRADALE AREA A LATO EST
- ACCESSO STRADALE AREA B LATO OVEST

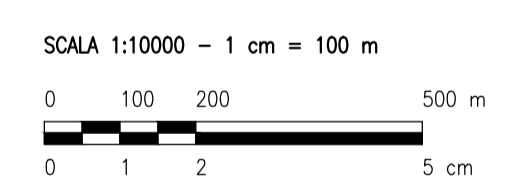

0	-	SZ/M	RF	LC	09/2021
REV.	DESCRIZIONE	DISSEG.	CONTROL.	APPROV.	DATA

Montana

Montana SpA
Via Carlo Farini, 6
20143 Milano
Miro (sede certificata ISO) | Brescia | Palermo | Cagliari | Roma

Tel. +39 02 54118173
Fax +39 02 54129860
www.montanaonline.com

P. IVA 10414270156
Cap. Soc. 600.000,00 €

ISO 9001 | ISO 14001

Comitente: **DEVELOPMENT 2 S.r.l.**
Vicolo Gumer, 9 - 39100 Bolzano (BZ)

Progettati: **ING. LAURA CONTI**
Iscritta all'Ordine degli Ingegneri della Provincia di Pavia al n. 1726

Oggetto: **IMPIANTO INTEGRATO AGRIVOLTICO COLLEGATO ALLA RTN**
POTENZA NOMINALE 17,44 MW
COMUNE DI ASCOLI SATRIANO

Tavola: **INDICAZIONE PERCORSO VIABILISTICO**

N. Tav. **11**

N. R. 2748_4469_AS_PD_T11_REV0_INDICAZIONE PERCORSO VIABILISTICO
E' VIETATA LA RIPRODUZIONE DI QUESTO DOCUMENTO SENZA PREVENTIVA AUTORIZZAZIONE SCRITTA DELLA MONTANA SPA

Scala 1:10000