

PLANIMETRIA ALLESTIMENTO ELETTRICO

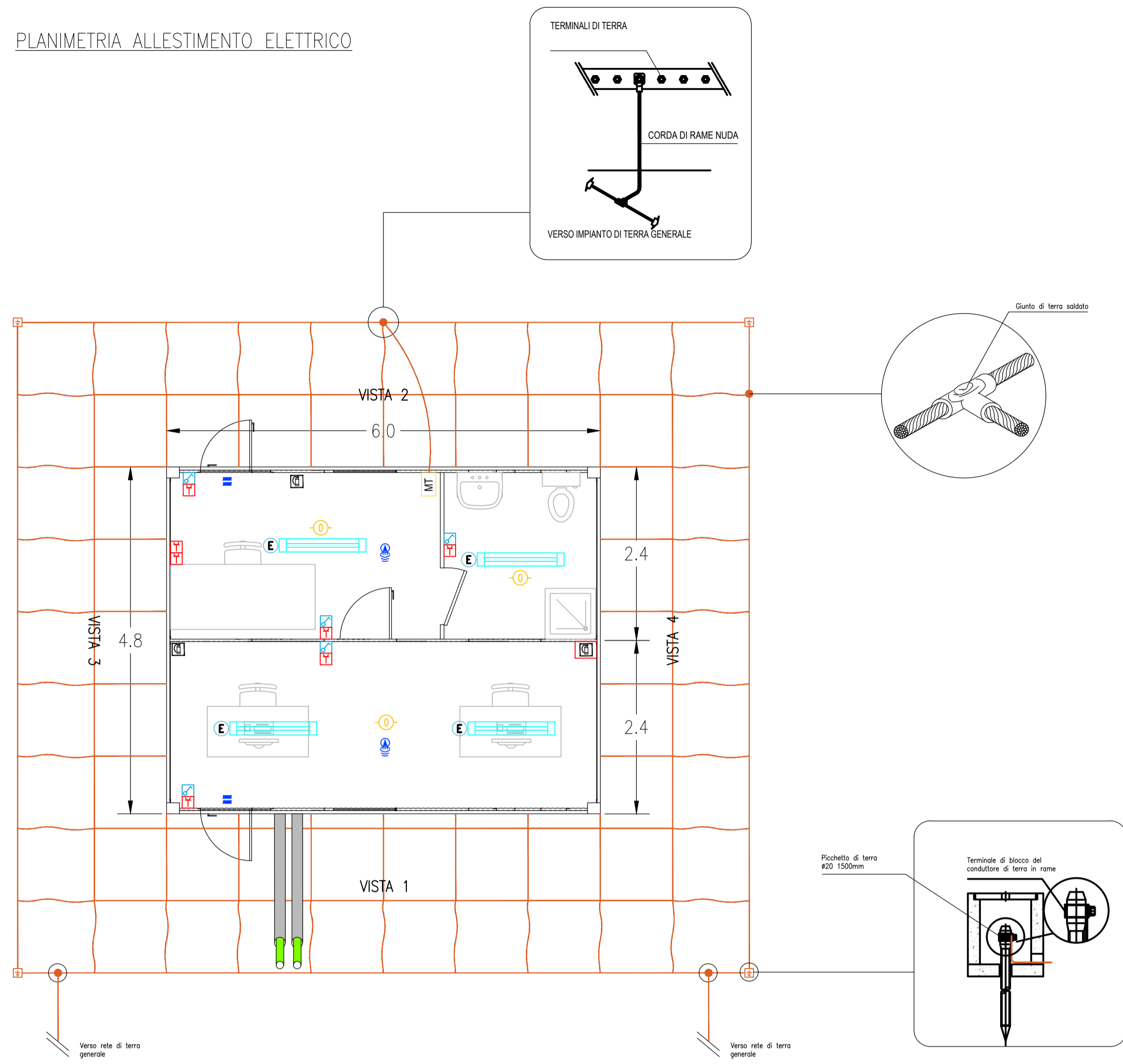

PROSPETTI

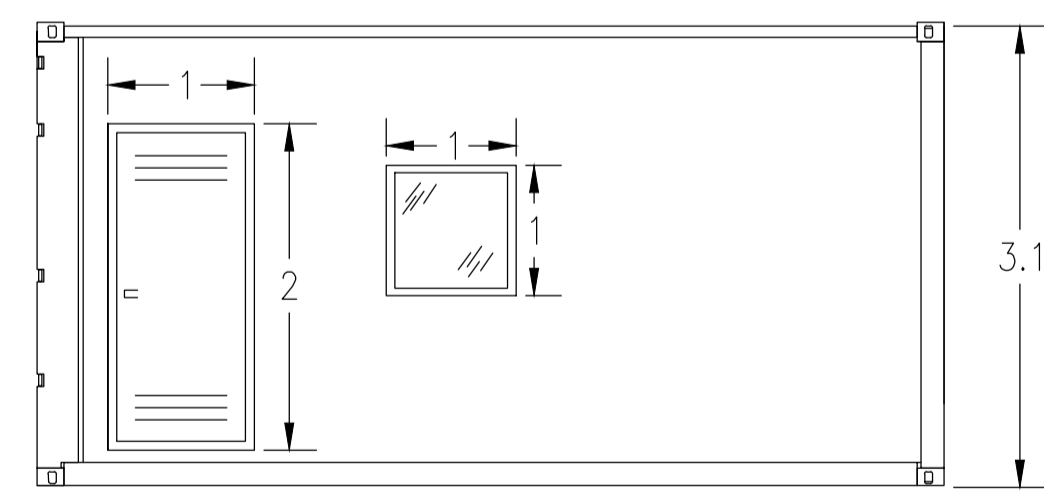

VISTA 1

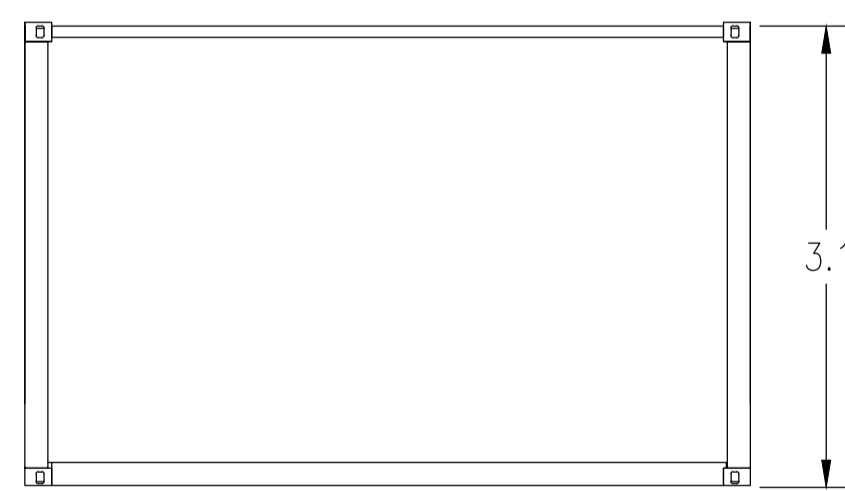

VISTA 3

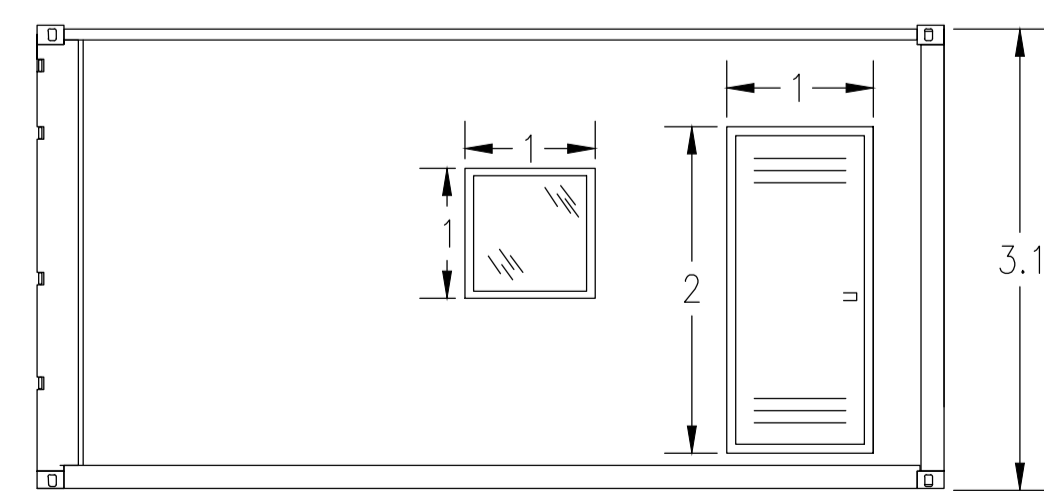

VISTA 2

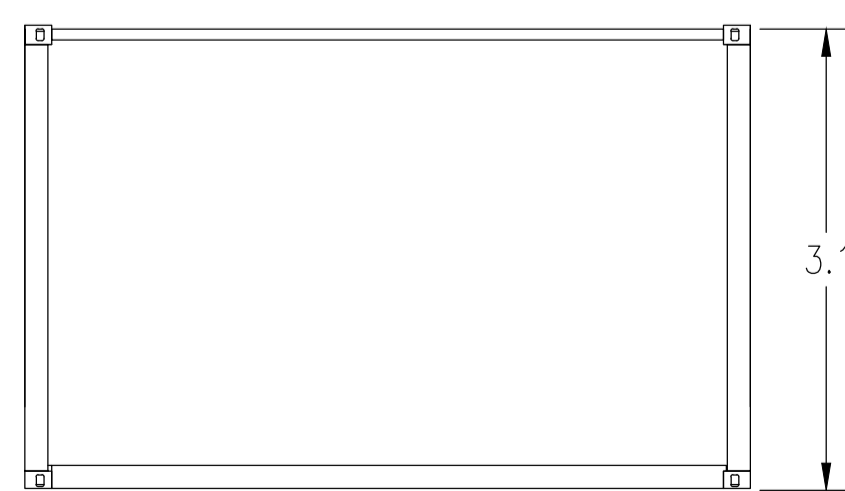

VISTA 4

LEGENDA	
Simbolo	Descrizione
	ILLUMINAZIONE 2x36W
	ILLUMINAZIONE D'EMERGENZA
	SWITCH BIPOLARE
	PRESA SHUKO 10A PRESA 2P+T
	ESTINTORE
	ESTINTORE IN BOX
	RIVELATORE DI FUMI OTTICO
	ALLARME MAGNETICO
	SENSORE DI PROSSIMITA' A SOFFITTO

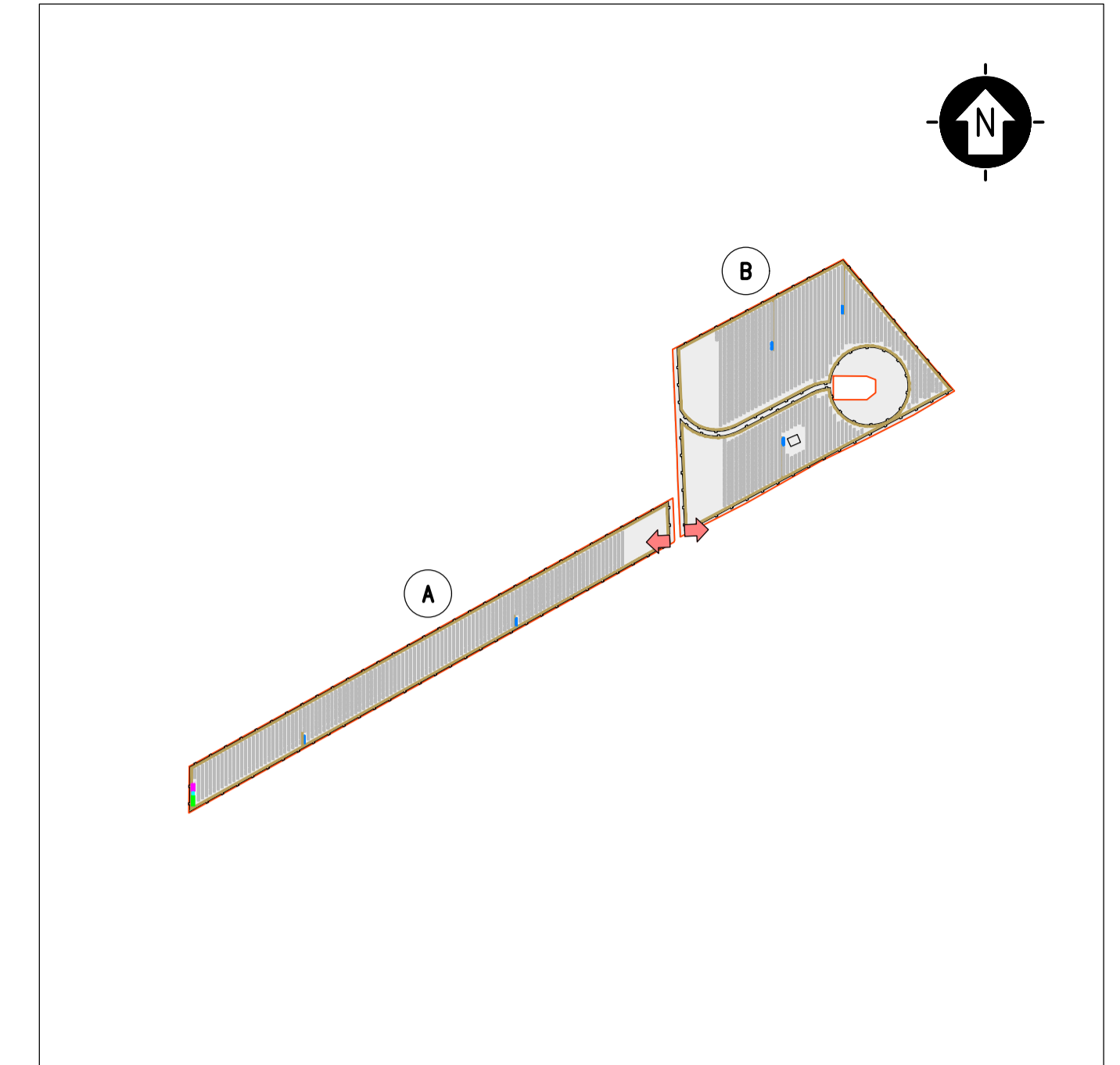

KPLAN

SCALA 1:12500 - 1 cm = 125 m

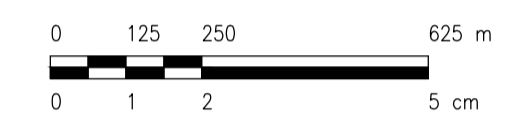

LEGENDA

	SITO CATASTALE		CABINATI
	RECINZIONE IN PROGETTO		CABINA ELETTRICA DI CAMPO MT/BT
	ACCESSO AREA IMPIANTO		LOCALE GUARDIANA E CONTROLLO ACCESSI
	VIABILITA' INTERNA IN PROGETTO		MAGAZZINO
	TRACKER		

SCALA 1:50 - 1 cm = 0.5 m

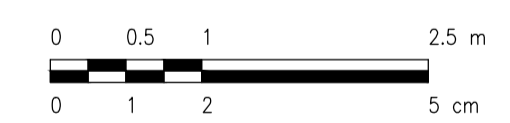

REV.	DESCRIZIONE	APP.	RF	LC	DATA
0	-				09/2021

Montana Montana SpA
Via Carlo Azeglio Fumagalli, 6
20143 Milano
Miro (sede certificata ISO) | Brescia | Palermo | Cagliari | Roma Tel. +39.02.54118173
Fax +39.02.54129590
www.montanaonline.com P.IVA 10414270156
Cap. Soc. 600.000,00 €

Committente: **DEVELOPMENT 2 S.r.l.**
Vicolo Gumer, 9 - 39100 Bolzano (BZ)

Progettati: **ING. LAURA CONTI**
Iscritta all'Ordine degli Ingegneri della Provincia di Pavia al n. 1726

Oggetto: **IMPIANTO INTEGRATO AGRIVOLTAICO COLLEGATO ALLA RTN**
POTENZA NOMINALE 17,44 MW
COMUNE DI ASCOLI SATRIANO

Tavola: **CABINE ELETTRICHE - UFFICI** N. Tav. **16**

No. Riv. 2748_4469_AS_PD_T16_REV0_CABINE ELETTRICHE - UFFICI Scala 1:50

E' VIETATA LA RIPRODUZIONE DI QUESTO DOCUMENTO SENZA PREVENTIVA AUTORIZZAZIONE SCRITTA DELLA MONTANA SPA