

ALLEGATO C

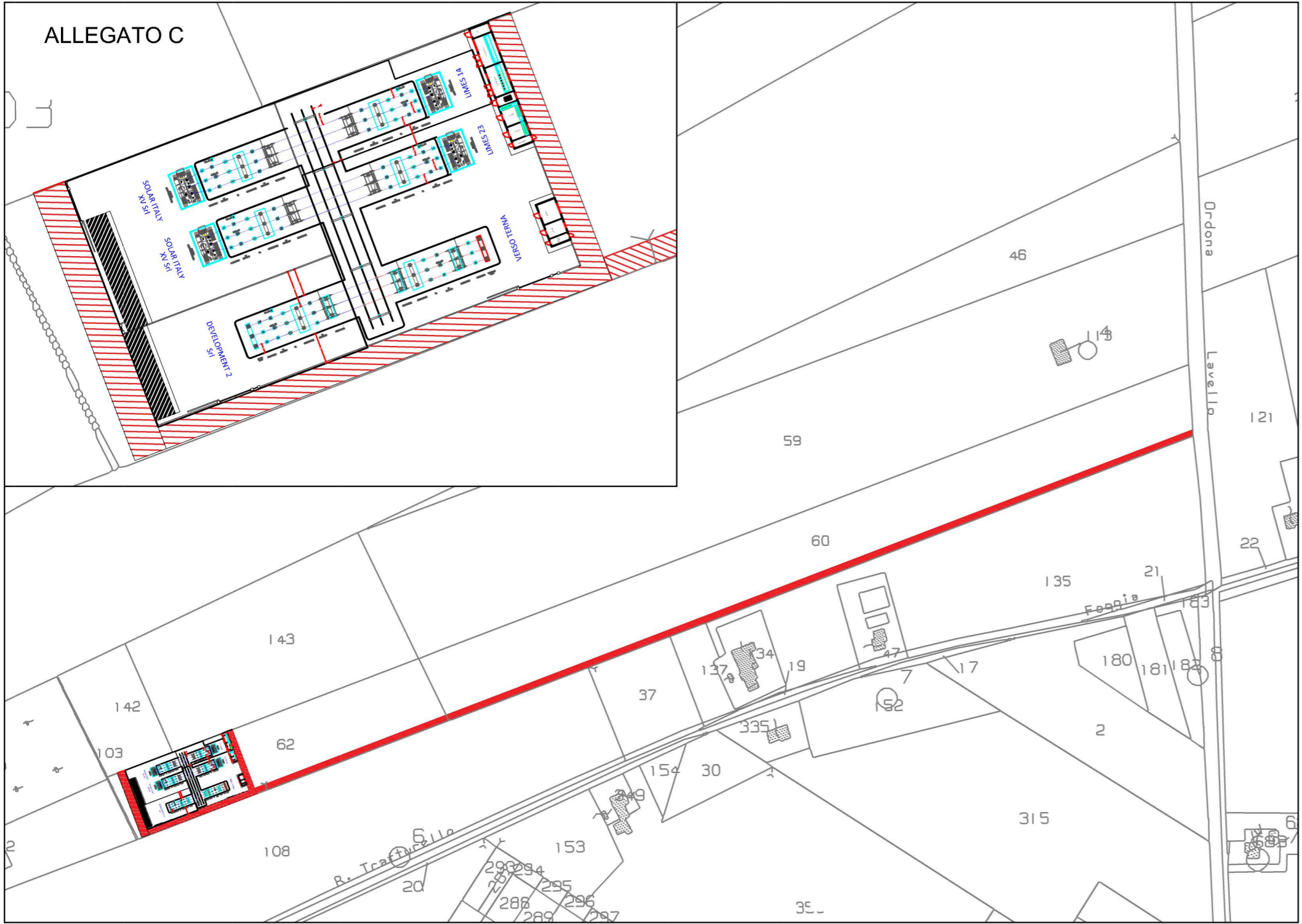

0	-	CIS	RF	LC	09/2021
REV.	DESCRIZIONE	DISEGN.	CONTROL.	APPROV.	DATA



Montana S.p.A
Via Carlo Angelo Furrugalli, 6.
20143 Milano

Tel. +39.02.54118173
Fax +39.02.54129890
www.montanambiente.com

P.IVA 10414270156
Cap. Soc. 600.000,00 €

Milano (sede certificata ISO) | Brescia | Palermo | Cagliari | Roma



Committente
DEVELOPMENT 2 S.r.l.
Vicolo Gumer, 9 – 39100
Bolzano (BZ)

Progettisti
ING. LAURA CONTI
Iscritta all'Ordine degli Ingegneri della Provincia di Pavia al n. 1726

Oggetto
IMPIANTO INTEGRATO AGRIVOLTAICO COLLEGATO ALLA RTN
POTENZA NOMINALE 17,44 MW
COMUNE DI ASCOLI SATRIANO

Tavola
STALLO AT – CATASTO

N. Tav.
24

Ns. Rif. 2748_4469_ST_PD_T24_Rev0_Stallo AT – Catasto

Scala -

È VIETATA LA RIPRODUZIONE DI QUESTO DOCUMENTO SENZA PREVENTIVA AUTORIZZAZIONE SCRITTA DELLA MONTANA SPA