

<b>Trina Atena Solar S.r.l.</b> Sede Legale : Piazza Borromeo 14, 20123 Milano, P. IVA 11341420963		<b>CODE</b> <b>SCS.DES.R.CIV.ITA.P.2051.053.00</b>
		<b>PAGE</b> 1 di/of 2

**TITLE:** **AVAILABLE LANGUAGE: IT**

IMPIANTO FOTOVOLTAICO DELLA POTENZA 10,275 MWp CON INTEGRAZIONE AGRICOLA,  
 UBICATO NEL COMUNE DI GROTTAGLIE (TA), LOCALITA' CONTRADA ANGIULLI SNC

PIANO PARTICELLARE DI ESPROPRIO  
 E TAVOLE ESTRATTI CATASTALI

File name: XXX\_PianoEsproprio.docx

<b>00</b>	<b>20/04/2021</b>	<b>EMISSIONE</b>	SCS INGEGNERIA	SCS INGEGNERIA	SCS INGEGNERIA
			A. ANCONA	S.MICCOLI	F. SPECCHIA
<b>REV.</b>	<b>DATE</b>	<b>DESCRIPTION</b>	<b>PREPARED</b>	<b>VERIFIED</b>	<b>APPROVED</b>

<b>SOGGETTO PROPONENTE / Proponent</b> <b>Trina Atena Solar S.r.l.</b> Sede Legale : Piazza Borromeo 14, 20123 Milano, P. IVA 11341420963	<b>PROGETTISTA / Technical Advisor</b> 	<b>PROGETTISTA / Technical Advisor</b> <b>ING. FEDERICA SPECCHIA</b> 
--	---	--

<b>IMPIANTO / Plant</b> <b>GROTTAGLIE (2051)</b>	<b>CODE</b>																	
	<small>GROUP</small>	<small>FUNCION</small>	<small>TYPE</small>	<small>DISCIPLINE</small>			<small>COUNTRY</small>	<small>TEC</small>	<small>PLANT</small>		<small>PROGRESSIVE</small>	<small>REVISION</small>						
	<b>SCS</b>	<b>DES</b>	<b>R</b>	<b>C</b>	<b>I</b>	<b>V</b>	<b>I</b>	<b>T</b>	<b>A</b>	<b>P</b>	<b>2</b>	<b>0</b>	<b>5</b>	<b>1</b>	<b>0</b>	<b>5</b>	<b>3</b>	<b>0</b>

**CLASSIFICATION:** **UTILIZATION SCOPE : PROGETTO DEFINITIVO**

**INDICE**

1	INTRODUZIONE .....	2
2	DATI CATASTALI DELL' IMPIANTO FOTOVOLTAICO .....	2
3	DATI CATASTALI DEL CAVIDOTTO ESTERNO ALL'AREA D'IMPIANTO .....	4
4	ALLEGATI .....	11

**INDICE DELLE FIGURE**

<b>Figura 1 Stralcio area impianto su Mappa catastale: foglio 15 del Comune di Grottaglie, p.lle 79, 214, 215 e 216; foglio 16 del Comune di Grottaglie, p.lle 13, 79, 14, 15, 10, 132, 74, 96, 16, 204 ed 11.....</b>	<b>3</b>
<b>Figura 2 Stralcio dal doc. "Individuazione area di progetto su Catastale" .....</b>	<b>4</b>
<b>Figura 3 Stralcio dal doc. "Individuazione area di progetto su Catastale" .....</b>	<b>5</b>

**1 INTRODUZIONE**

La Soluzione Tecnica di Connessione (STC) trasmessa da e-distribuzione S.p.A., alla richiesta della società Trina Solar, prevede che l'impianto in questione venga allacciato alla rete di Distribuzione, ad una tensione nominale a 20kV, tramite la realizzazione di una nuova cabina di consegna collegata in antenna da cabina primaria AT/MT "TARANTO NORD SEZMT". È prevista inoltre una richiusura su una linea MT aerea esistente, LINEA MT MONTEMESOLA (D53027124), nella tratta tra i nodi "3-261887" e "4-160728". Nella tratta di connessione in cavo interrato, tra la cabina di consegna e la cabina primaria AT/MT, è prevista la realizzazione di una cabina di sezionamento di tipo "box" caratterizzata da scomparti elettromeccanici di tipo motorizzato.

Per consentire l'immissione in rete dell'energia prodotta dall'impianto, il cavidotto MT che verrà realizzato è lungo circa 9,4 km ed attraverserà i comuni di Grottaglie e Taranto.

**2 DATI CATASTALI DELL' IMPIANTO FOTOVOLTAICO**

L'area d'impianto interessata dall'installazione delle strutture fotovoltaiche e delle cabine di trasformazione è ubicata nel Comune di Grottaglie; in particolare si sono acquisite le seguenti particelle:

- foglio 15 del Comune di Grottaglie, p.lle 79, 214, 215 e 216;
- foglio 16 del Comune di Grottaglie, p.lle 13, 79, 14, 15, 10, 132, 74, 96, 16, 204 ed 11.

Si rappresentano a seguire alcuni dati catastali dell'area interessata, evincibili dalle visure.

COMUNE DI GROTTAGLIE (TA)								
FOGLIO	PARTICELLA	SUB	CATASTO	QUALITA'	ESTENSIONE			AREA IN OGGETTO
					ha	are	ca	
15	79	*	terreni	VIGNETO		18	00	Impianto
15	214	*	terreni	VIGNETO		17	90	
15	215	*	terreni	VIGNETO		08	96	
15	216	*	terreni	VIGNETO		29	00	
16	13	*	terreni	SEMINATIVO ULIVETO	1	64 00	29 34	
16	74	*	terreni	SEMINATIVO ULIVETO		05 22	06 19	
16	79	*	terreni	SEMINATIVO		79	40	
16	96	*	terreni	SEMINATIVO		57	00	
16	16	*	terreni	SEMINATIVO ULIVETO	1	07 00	26 94	

COMUNE DI GROTTAGLIE (TA)								
FOGLIO	PARTICELLA	SUB	CATASTO	QUALITA'	ESTENSIONE			AREA IN OGGETTO
					ha	are	ca	
16	14	*	terreni	SEMINATIVO ULIVETO	1	82 03	24 26	
16	204	*	terreni	SEMINATIVO ULIVETO	2	58 16	84 63	
16	15	*	terreni	SEMINATIVO ULIVETO	1	07 00	26 94	
16	10	*	terreni	SEMINATIVO ULIVETO	1	64 00	29 34	
16	11	*	terreni	SEMINATIVO ULIVETO	2	57 03	58 57	
16	132	*	terreni	SEMINATIVO		44	95	

**Tabella 1 - Riferimenti catastali p.lle interessate/acquisite - area di impianto**

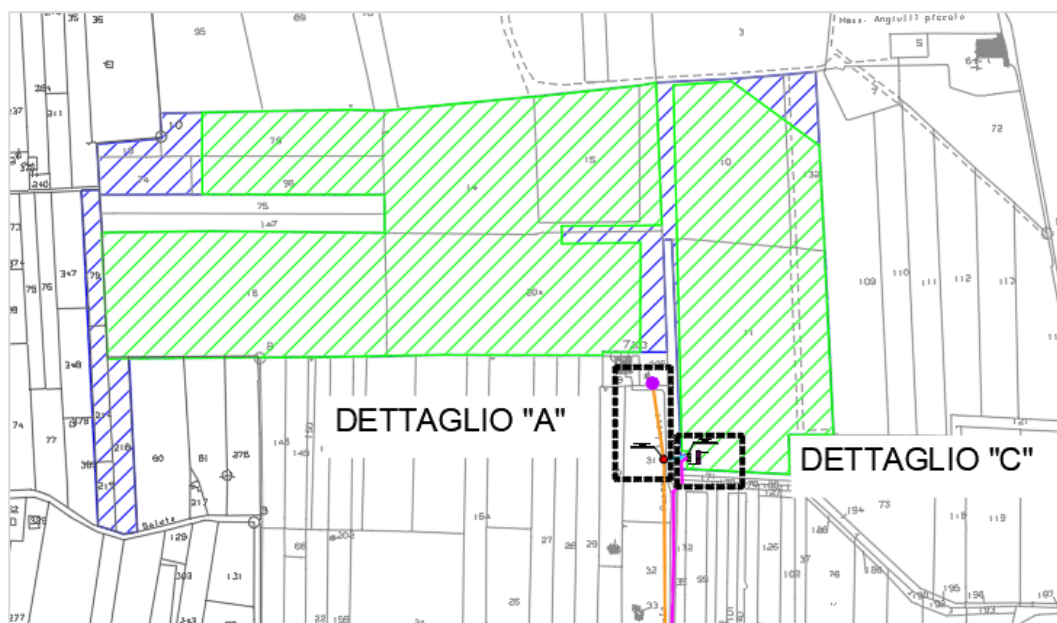

**Figura 1 Stralcio area impianto su Mappa catastale: foglio 15 del Comune di Grottaglie, p.lle 79, 214, 215 e 216; foglio 16 del Comune di Grottaglie, p.lle 13, 79, 14, 15, 10, 132, 74, 96, 16, 204 ed 11.**

### 3 DATI CATASTALI DEL CAVIDOTTO ESTERNO ALL'AREA D'IMPIANTO

Il cavidotto esterno all'area d'impianto, lungo circa 8,82 km, inizierà dal foglio catastale 16 del Comune di Grottaglie, ove si ha la cabina di consegna, percorrerà poi sia tratti privati che tratti su strada pubblica, per terminare al foglio 148 del Comune di Taranto ove si ha la CP "Taranto Nord SEZMT"; lungo il percorso si incontrerà la cabina di sezionamento che si ubica al foglio 153 del Comune di Taranto.

Le strade interessate dal percorso del cavidotto MT sono, in particolare: strada vicinale Pezza Liuzzi, strada vicinale Monte Salere Angiulli, strada vicinale Le Vetrelli Abadia, strada vicinale Levrano delle Monache Vitrieti ed il Regio Trattarello Tarantino.

Sono poi interessate particelle private. Ulteriori dettagli sono rappresentati nelle tabelle a seguire. Seguono stralci dal doc. "Individuazione area di progetto su Catastale" in cui si mostra il percorso del cavidotto MT, su Mappa catastale.

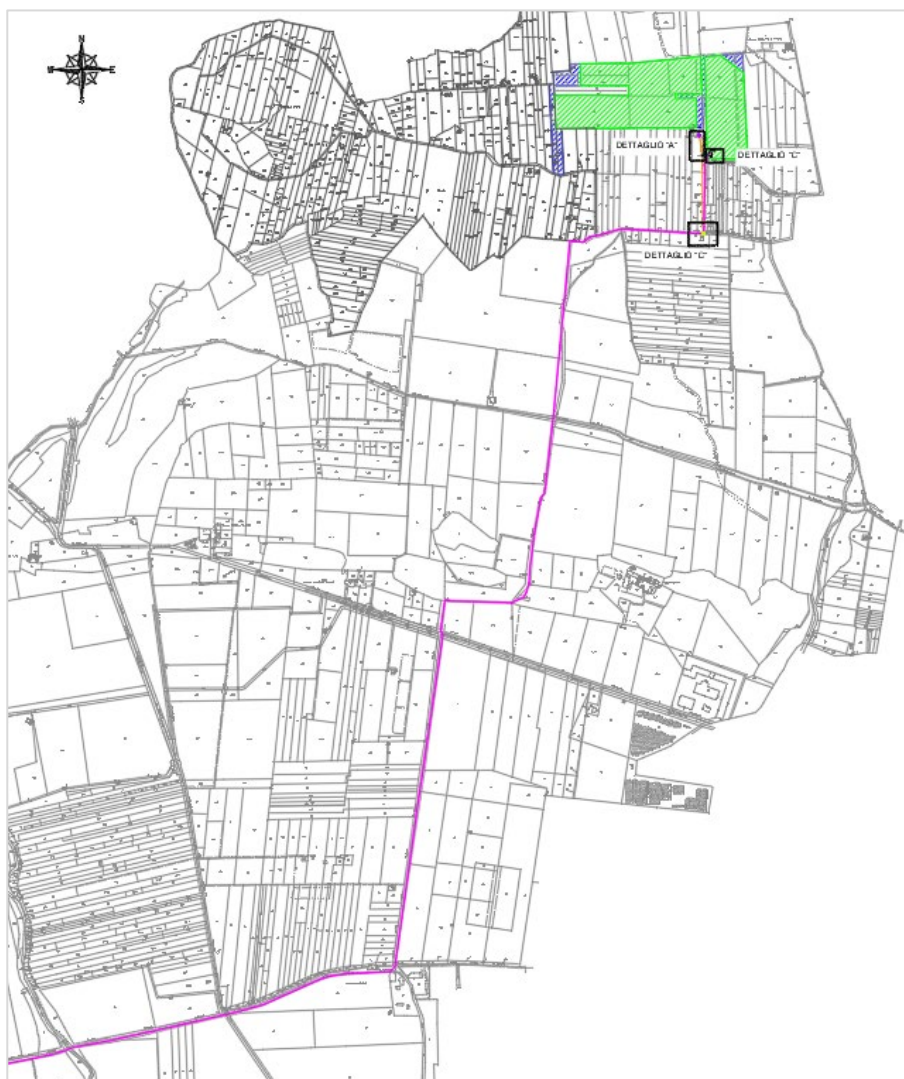

**Figura 2 Stralcio dal doc. "Individuazione area di progetto su Catastale"**

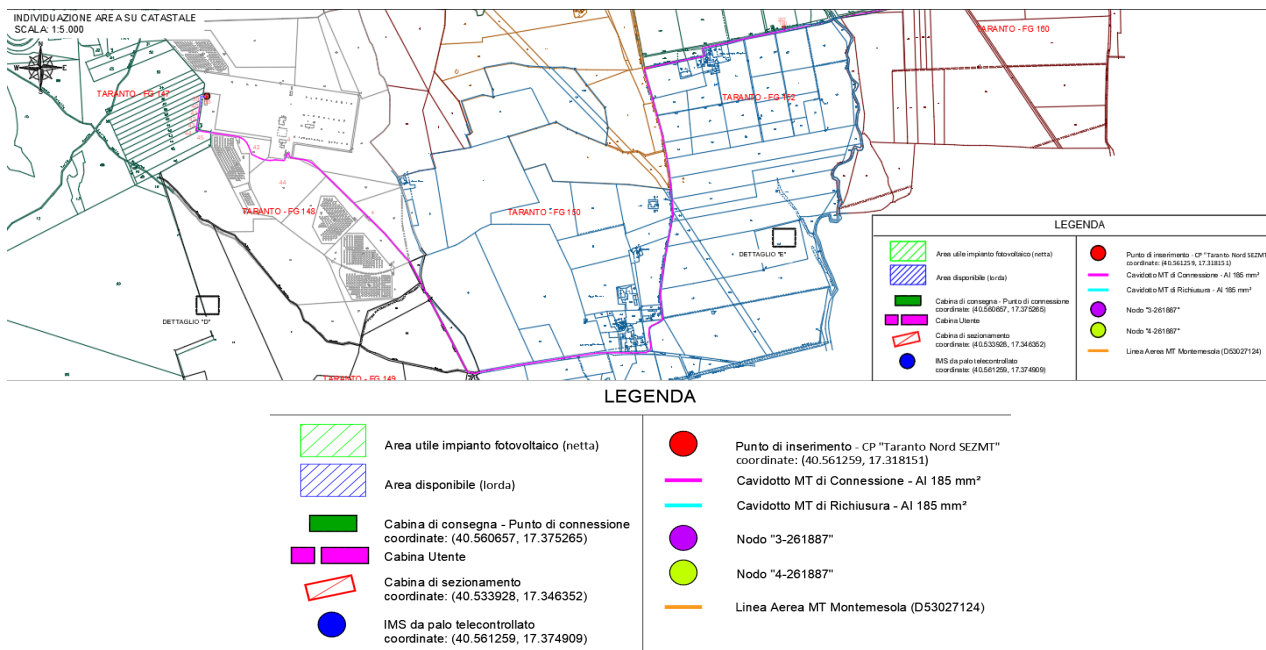

**Figura 3 Stralcio dal doc. "Individuazione area di progetto su Catastale"**

Si rappresentano, in allegato, la tabella relativa al Piano Particellare/Elenco ditte catastali e le relative visure catastali relative a tutte le particelle interessate, soggette a servitù di elettrodotto e passaggio, ad espropriazione del diritto di superficie e quelle oggetto di contratto preliminare di diritto di superficie.

Si è, quindi, effettuata una distinzione tra le diverse tipologie di espropriazione:

- Espropriazione del Diritto di Superficie (Le aree che saranno destinate ad accogliere la cabina di consegna e la cabina di sezionamento sarà soggetta ad esproprio per diritto di superficie - la società acquisisce dai proprietari originari - proprietà superficiale - con diritto di servitù inamovibile per posizionamento cabina e servitù inamovibile di elettrodotto interrato e passaggio).
- Costituzione di servitù di elettrodotto (per l'intera lunghezza del cavidotto esterno);
- Costituzione di servitù di passaggio (per l'area antistante alla cabina di consegna ed alla cabina di sezionamento);

Si è provveduto all'individuazione dell'indennità di base dell'esproprio ai sensi del DPR 327/2001 ed utilizzando i valori di mercato per ettaro e per tipo di coltura di terreni, poiché i commi 2 e 3 dell'art. 40 del D.P.R. n. 327/2001, relativi all'indennità commisurata al valore agricolo medio, sono stati dichiarati costituzionalmente illegittimi da Corte cost. n. 181 del 10 giugno 2011.

Si riporta a seguire l'art. 40 del DPR 327/2001:

**"Sezione IV - Determinazione dell'indennità nel caso di esproprio di un'area non edificabile**

**Art. 40. Disposizioni generali**

**1.** Nel caso di esproprio di un'area non edificabile, l'indennità definitiva è determinata in base al criterio del valore agricolo, tenendo conto delle colture effettivamente praticate sul fondo e del valore dei manufatti edilizi legittimamente realizzati, anche in relazione all'esercizio dell'azienda agricola, senza valutare la possibile o l'effettiva utilizzazione diversa da quella agricola. (comma così modificato dal d.lgs. n. 302 del 2002)

**[2.** Se l'area non è effettivamente coltivata, l'indennità è commisurata al valore agricolo medio corrispondente al tipo di coltura prevalente nella zona ed al valore dei manufatti edilizi legittimamente realizzati.]

*(comma dichiarato costituzionalmente illegittimo da Corte cost. n. 181 del 10 giugno 2011)*

**[3.** Per l'offerta da formulare ai sensi dell'articolo 20, comma 1, e per la determinazione dell'indennità provvisoria, si applica il criterio del valore agricolo medio di cui all'articolo 41, comma 4, corrispondente al tipo di coltura in atto nell'area da espropriare.]

*(comma dichiarato costituzionalmente illegittimo da Corte cost. n. 181 del 10 giugno 2011)*

**4.** Al proprietario coltivatore diretto o imprenditore agricolo a titolo principale spetta un'indennità aggiuntiva, determinata in misura pari al valore agricolo medio corrispondente al tipo di coltura effettivamente praticata.

**5.** Nei casi previsti dai commi precedenti, l'indennità è aumentata delle somme pagate dall'espropriato per qualsiasi imposta relativa all'ultimo trasferimento dell'immobile."

I valori di mercato sono stati determinati in base ai massimali indicati nel "Listino dei valori immobiliari dei terreni agricoli – provincia di Taranto – Listino 2021 – rilevazione anno 2020 – quotazioni dei valori di mercato dei terreni agricoli entro un minimo ed un massimo per le principali colture in ciascun comune". In particolare, si è consultato quanto indicato per i comuni di Grottaglie e Taranto, e non conoscendo la qualità delle colture presenti nelle singole particelle, si è considerato il valore massimo a favore di sicurezza.



**Valore di Mercato per:****COMUNE DI GROTTAGLIE E COMUNE DI TARANTO**

<b>COLTURA</b>	<b>Valore di mercato (Euro/mq)</b>
ORTO	1,20
PASCOLO (si considera lo stesso valore per PASCOLO CESP)	0,25
SEMINATIVO *(ENTE URBANO (si stima come Seminativo)	1,40
SEMINATIVO IRRIGUO	2,20
ULIVETO	2,00
VIGNETO (si considera il valore più alto tra le varie tipologie)	3,20
FRUTTETO (questo valore si è usato anche per UL FICH MAN)	2,40
AGRUMETO	3,80
MANDORLETO	0,80
INCOLTO STERILE	0,10

**Indennità per esproprio in diritto di superficie**

Per il calcolo dell'indennità per esproprio in diritto di superficie si applica un valore pari 80% del valore di mercato.

Nel presente caso, solo cabinato di consegna e cabinato di sezionamento sarà interessato da tale indennità di esproprio; l'area di impianto, invece, è oggetto di contratto preliminare di diritto di superficie, pertanto, non si indicherà alcun prezzo di esproprio.

**Indennità per servitù in diritto di superficie – Strade (servitù di passaggio):**

È determinata sulla base dell'ingombro dell'intervento che interessa le particelle.

Per il calcolo dell'indennità di servitù, l'elettrodotto interrato, si è applicato un valore pari al 80% del valore di mercato.



**Trina Atena Solar S.r.l**

Sede Legale :  
Piazza Borromeo 14,  
20123 Milano ,  
P. IVA 11542600967



GRE CODE

**SCS.DES.R.ELE.ITA.P.2051.071.00**

PAGE

8 di/of 11

***Indennità per servitù in diritto di superficie - Elettrodotto interrato (servitù di elettrodotto):***

È determinata sulla base dell'ingombro dell'intervento che interessa le particelle misurata trasversalmente ai cavidotti, per una **larghezza di m 4,00.**

Per il calcolo dell'indennità di servitù, l'elettrodotto interrato, si è applicato un valore pari al 50% del valore di mercato.

Per il calcolo delle indennità è stato preventivato la maggiorazione di cui all'art. 37 comma 2 del DPR 327/2001, con l'incremento dell'indennità di base di esproprio per la cessione volontaria del 10% e per i proprietari coltivatori diretti, ai sensi dell'art. 37 comma 9 del D.P.R. 327/2001 è stata calcolata anche una indennità aggiuntiva pari al valore agricolo medio, per tutte le aree comprese nel piano.

Si riportano di seguito i **Valori Agricoli Medi della Provincia di Taranto** (fonte: Agenzia delle Entrate, Ufficio del territorio di TARANTO, Annualità 2011) per il calcolo dell'indennità, per ogni paese interessato a seconda della regione agraria di appartenenza.

Per l'adeguamento periodico del valore monetario è stato consultato il sito: Calcolo delle rivalutazioni monetarie (istat.it); nel caso specifico è stato applicato un coefficiente pari a 1,089 per attualizzare i Valori agricoli medi del 2011 al valore odierno (2021):

**COMUNE DI GROTTAGLIE e COMUNE DI TARANTO - REGIONE AGRARIA N°: 4**

<b>COLTURA</b>	<b>Valore agricolo medio 2011 (Euro/mq)</b>	<b>Valore agricolo medio Stima 2021 (Euro/mq)</b>
ORTO	0,777	0,8462
PASCOLO (si considera il valore più alto tra le varie tipologie)	0,1874	0,2041
SEMINATIVO *(ENTE URBANO (si stima come Seminativo)	0,6510	0,7089
SEMINATIVO IRRIGUO	1,0815	1,1778
ULIVETO	0,5843	0,6363
VIGNETO (si considera il valore più alto tra le varie tipologie)	2,1630	2,3555
FRUTTETO (si considera lo stesso valore per UL FICH MAN)	0,8295	0,9033
AGRUMETO	2,4937	2,7156
MANDORLETO	0,5141	0,5599

**NOTA**

(\*) i valori indicati in tabella sono riferiti a vigneti bassi da vino, non certificati. Per i vigneti DOC e IGT certificati ai sensi della normativa vigenti, e/o per quelli alti intelaiati, gli stessi valori sono aumentati del 20%.

(\*\*) Per le varietà di uve "apirene", detti valori sono aumentati del 20%.

Ove sono presenti più colture dello stesso tipo, si è considerata quella a maggior valore.

**Trina Atena Solar S.r.l**

Sede Legale :  
Piazza Borromeo 14,  
20123 Milano ,  
P. IVA 11542600967



GRE CODE

**SCS.DES.R.ELE.ITA.P.2051.071.00**

PAGE

10 di/of 11

Nel calcolo complessivo delle indennità di esproprio, non sono incluse nel computo le aree di impianto oggetto di contratto preliminare di diritto di superficie e l'area per la C.P. in quanto esistente.

*Pertanto, l'importo risultante dal presente piano per l'impianto FV Grottaglie è di € 5662 per l'indennità di espropriazione.*

**Trina Atena Solar S.r.l**

Sede Legale :  
Piazza Borromeo 14,  
20123 Milano ,  
P. IVA 11542600967



GRE CODE

**SCS.DES.R.ELE.ITA.P.2051.071.00**

PAGE

11 di/of 11

#### **4 ALLEGATI**

- Tabella con dati dei proprietari, dei terreni e stime di indennità di esproprio;
- Planimetria del Piano particellare di esproprio del progetto;
- Visure per immobile di ogni P.IIa interessata dal Piano particellare di esproprio del progetto.

**IL PROGETTISTA**





**Piano Particolare di Esproprio Centrale Fotovoltaica Grottaglie  
OPERE DI CONNESSIONE DA CABINA GENERALE MT A CP TARANTO NORD SEZMT  
ANALISI DELLA VIABILITA'**

Fg	P.Ila	Comune	Lunghezza tratto cavidotto (m)	Larghezza viabilità (m)	Tipologia di viabilità	Viabilità carrabile SI/NO	Note
16	11	GROTTAGLIE	19,85	-	-	NO	porzione su terreno per accesso alla cabina di consegna
16	115	GROTTAGLIE	5,53	-	-	NO	porzione su terreno per accesso alla cabina di consegna
16	171	GROTTAGLIE	251,95	> 4m	asfaltata	SI	tratto di cavidotto su Strada vicinale Pezza Liuzzi
16	172	GROTTAGLIE					
16	173	GROTTAGLIE					
-	-	GROTTAGLIE	363,88	> 4m	asfaltata	SI	tratto di cavidotto su Strada vicinale Monte
-	-	TARANTO	50,28	> 4m	asfaltata		
156	38	TARANTO	1625,56	> 4m	sterrata	SI	tratto di cavidotto su Strada vicinale Le Vetrieli Abadia.  Nel tratto iniziale la viabilità esistente non coincide con quanto riportato nel mappale 157 del Comune di Taranto.
156	27	TARANTO					
156	28	TARANTO					
156	36	TARANTO					
156	16	TARANTO					
157	7	TARANTO					
157	140	TARANTO					
157	134	TARANTO					
157	137	TARANTO					
157	30	TARANTO					
157	77	TARANTO					
-	-	TARANTO	13,29	> 4m	asfaltata	SI	Attraversamento SP Montemesola-Grottaglie
-	-	TARANTO	1112,52	> 4m	asfaltata/sterrata	SI	tratto di cavidotto su Strada vicinale Le Vetrieli Abadia.
-	-	TARANTO	1373,67	> 4m	asfaltata	SI	tratto di cavidotto su Strada vicinale Levrano delle Monache Vitrieti.
153	190	TARANTO	4,76	-	-	NO	porzione su terreno per accesso alla cabina di sezionamento
153	207	TARANTO	2,85				
-	-	TARANTO	1948,72	> 4m	sterrata	SI	tratto di cavidotto su Strada vicinale Levrano delle Monache Vitrieti.
-	-	TARANTO	781,96	> 4m	asfaltata	SI	tratto di cavidotto su Regio Tratturello Tarantino
-	-	TARANTO	566,28	> 4m	asfaltata	SI	tratto di cavidotto su strada
148	4	TARANTO	742,05	> 4m	asfaltata	SI	tratto di cavidotto su strada
148	44	TARANTO	96,23	> 4m	sterrata	SI	tratto di cavidotto su strada sterrata
148	42	TARANTO	283,53				
147	45	TARANTO	51,14				
147	44	TARANTO	29,85				
147	43	TARANTO	28,76				
147	42	TARANTO	27,43				
147	41	TARANTO	27,79				
147	40	TARANTO	26,13				
147	39	TARANTO	25,00				



INDIVIDUAZIONE AREA SU CATASTALE  
SCALA: 1:5.000

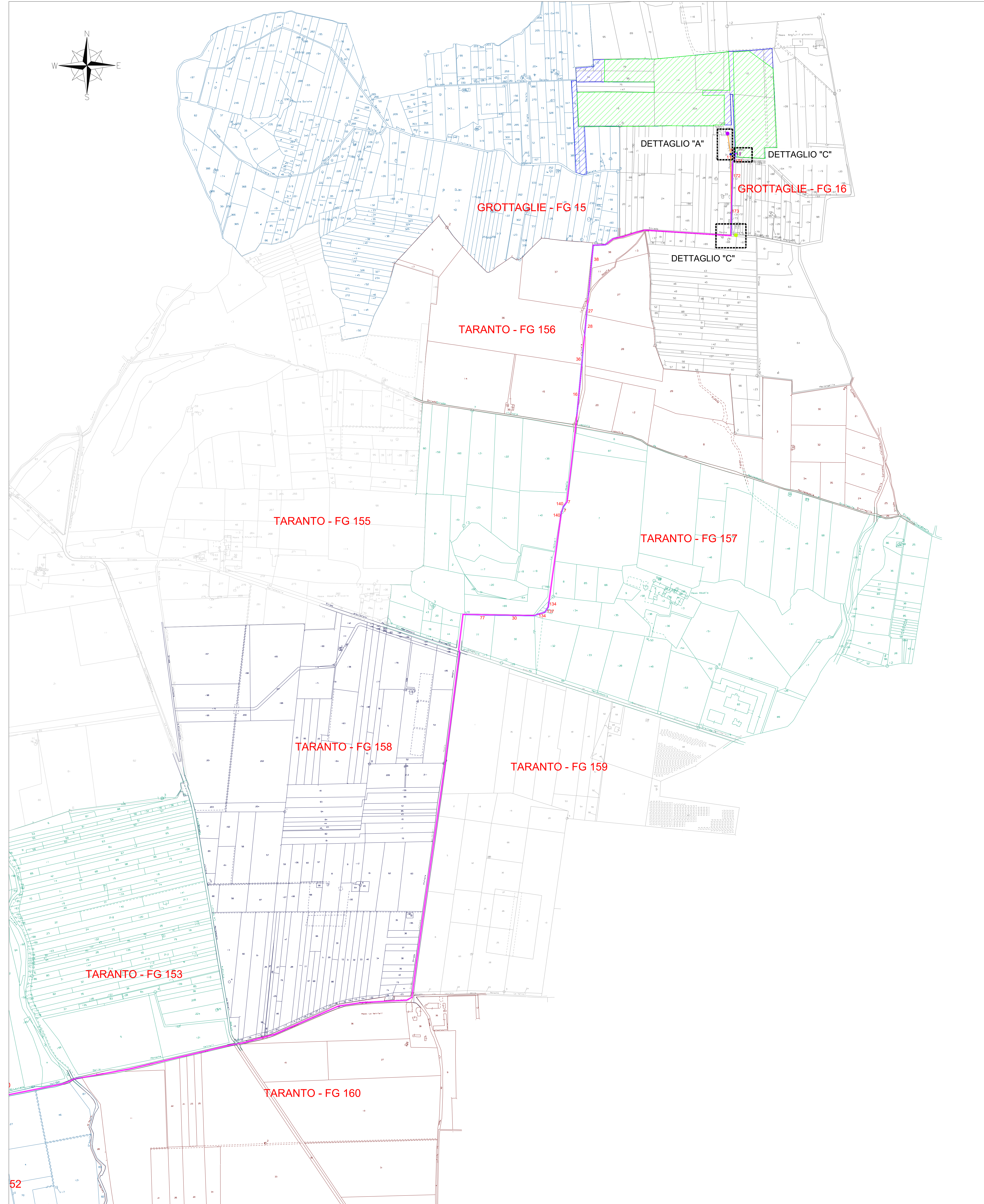

QUADRO D'UNIONE  
SCALA: 1:15.000

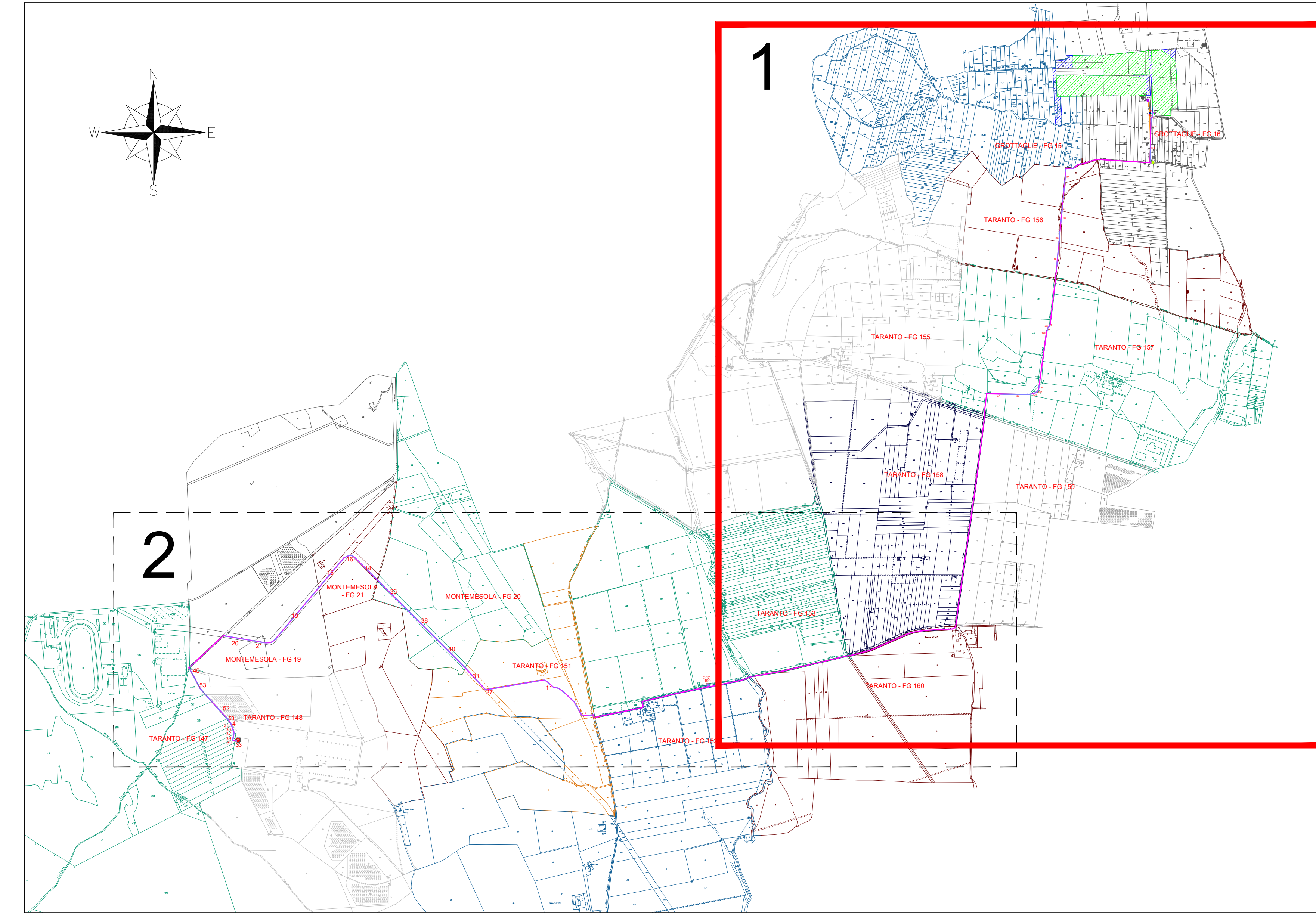

DETTAGLIO "A"  
SCALA: 1:500

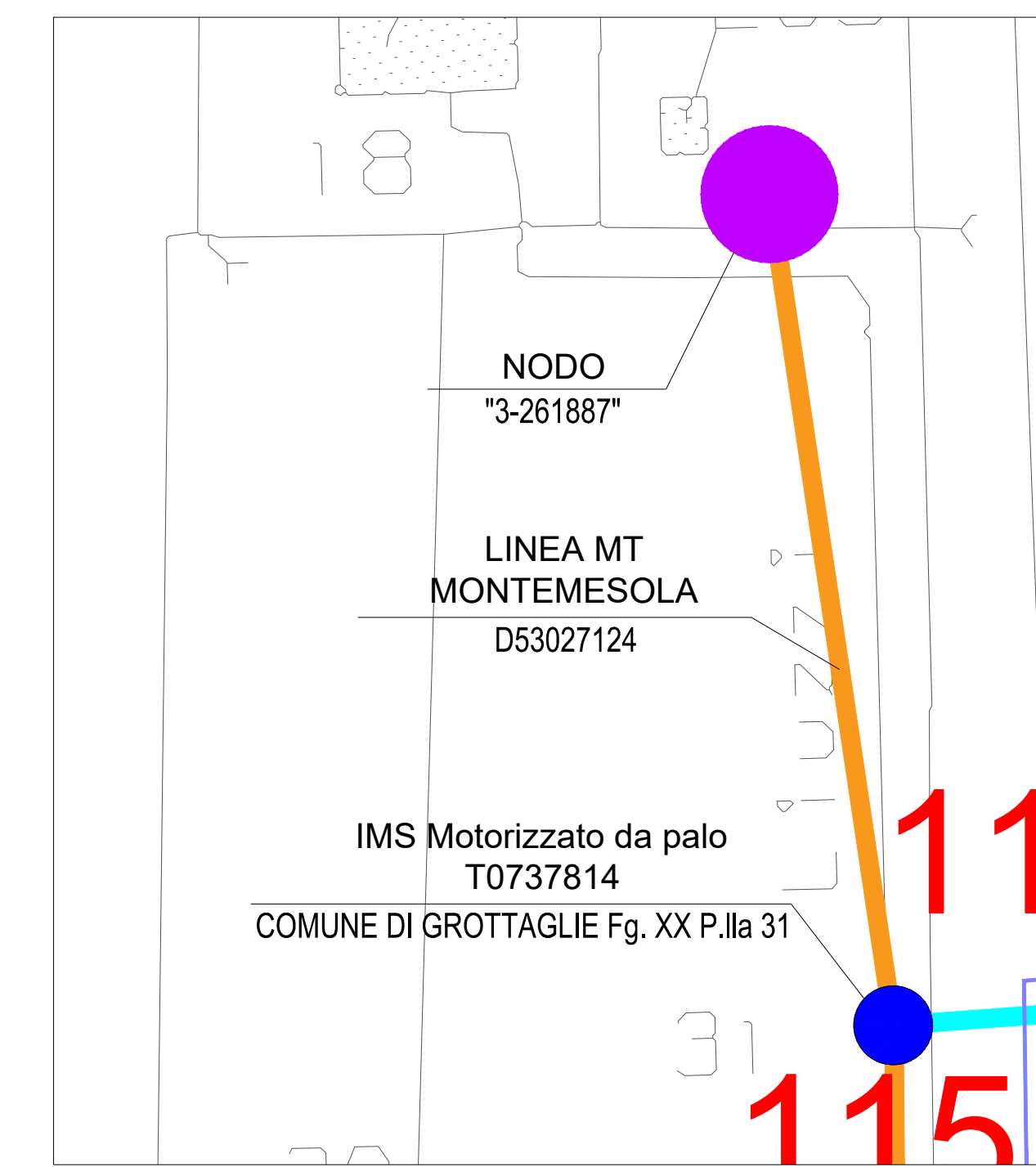

DETTAGLIO "B"  
SCALA: 1:500



FONTE: <http://Sister.Agenzia delle Entrate.it/>  
Sistema di Riferimento: UTM-WGS84, FUSO 33N

DETTAGLIO "C" \_ CABINA DI CONSEGNA - CABINA UTENTE  
SCALA: 1:200

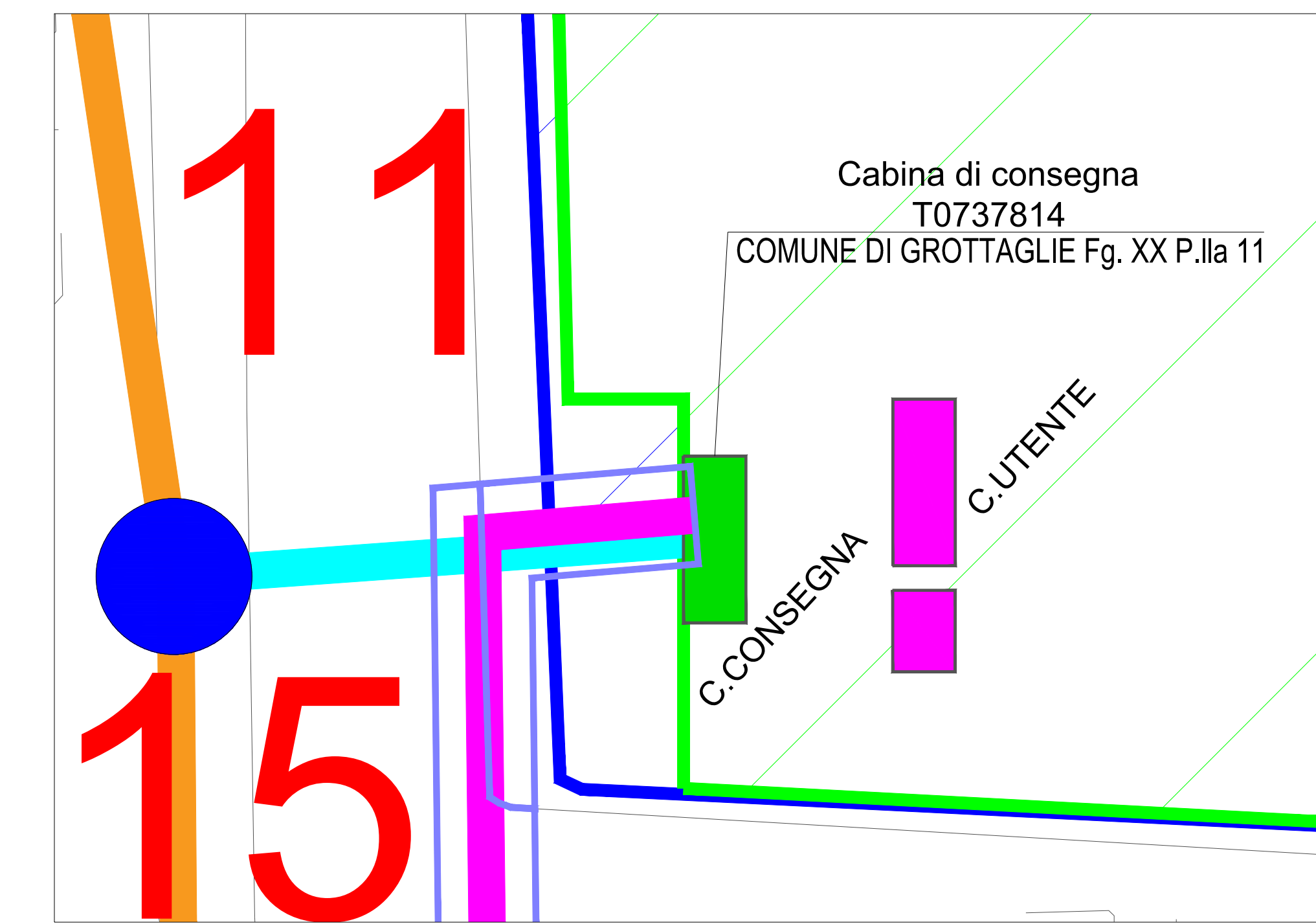

LEGENDA

- Area utile impianto fotovoltaico (netta)
- Area disponibile (lorda)
- Cabina di consegna - Punto di connessione coordinate: (40.560657, 17.375265)
- Cabina Utente
- Cabina di sezionamento coordinate: (40.533928, 17.346352)
- IMS da palo telecomandato coordinate: (40.561259, 17.374909)
- Punto di inserimento - CP "Taranto Nord SEZMT" coordinate: (40.561259, 17.318151)
- Cavidotto MT di Connessione - Al 185 mm<sup>2</sup>
- Cavidotto MT di Richiusura - Al 185 mm<sup>2</sup>
- Nodo "3-261887"
- Nodo "4-261887"
- Linea Aerea MT Montemesola (D53027124)



INDIVIDUAZIONE AREA SU CATASTALE  
SCALA: 1:5.000

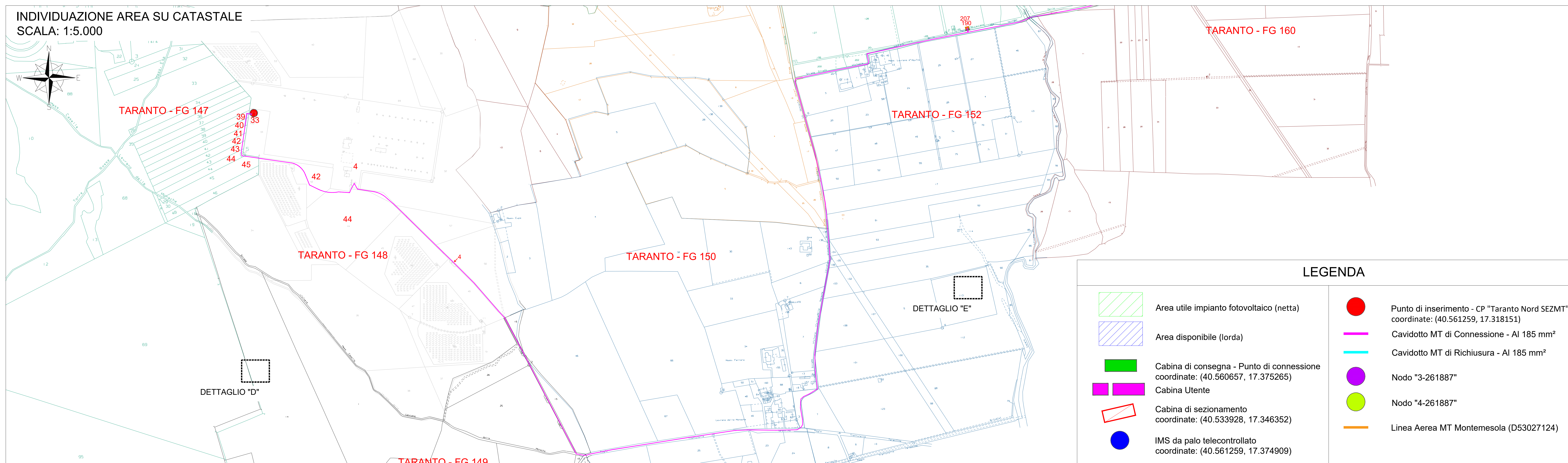

LEGGENDA

- |   |   |   |  |
|---|---|---|--|
|  | Area utile impianto fotovoltaico (netta)  |  | Punto di inserimento - CP "Taranto Nord SEZMT"<br>coordinate: (40.561259, 17.318151) |
|  | Area disponibile (lorda)  |  | Cavidotto MT di Connessione - Al 185 mm <sup>2</sup>                                 |
|  | Cabina di consegna - Punto di connessione<br>coordinate: (40.560657, 17.375265) |  | Cavidotto MT di Richiusura - Al 185 mm <sup>2</sup>                                  |
|  | Cabina Utente   |  | Nodo "3-261887"  |
|  | Cabina di sezionamento<br>coordinate: (40.533928, 17.346352)                    |  | Nodo "4-261887"  |
|  | IMS da palo telecontrollato<br>coordinate: (40.561259, 17.374909)               |  | Linea Aerea MT Montemesola (D53027124)   |

DETTAGLIO "D" \_ PUNTO DI CONNESSIONE IN ANTENNA SU CP AT/MT "TARANTO NORD SEZMT"  
SCALA: 1:500

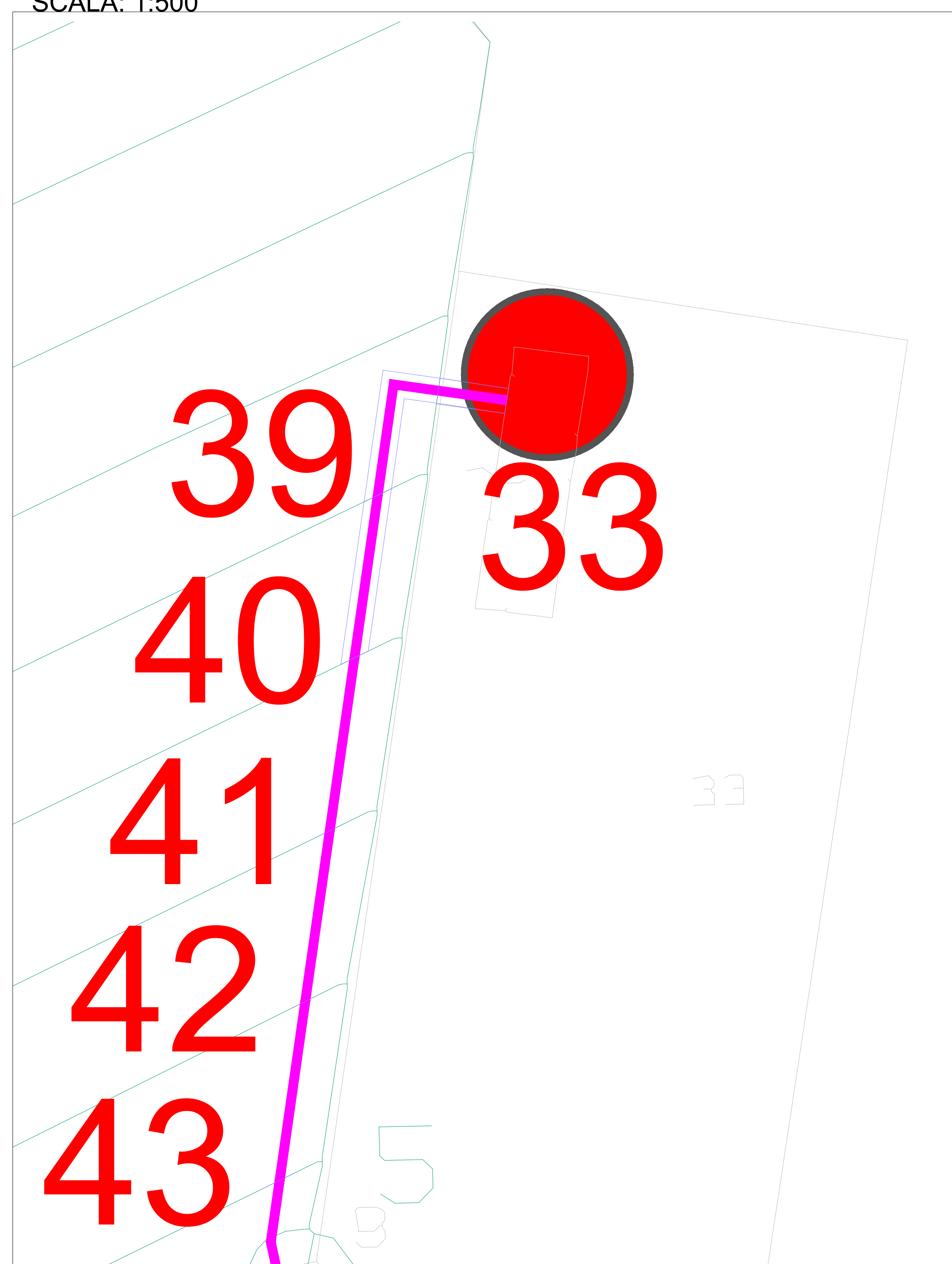

DETTAGLIO "E" \_ CABINA DI SEZIONAMENTO  
SCALA: 1:200

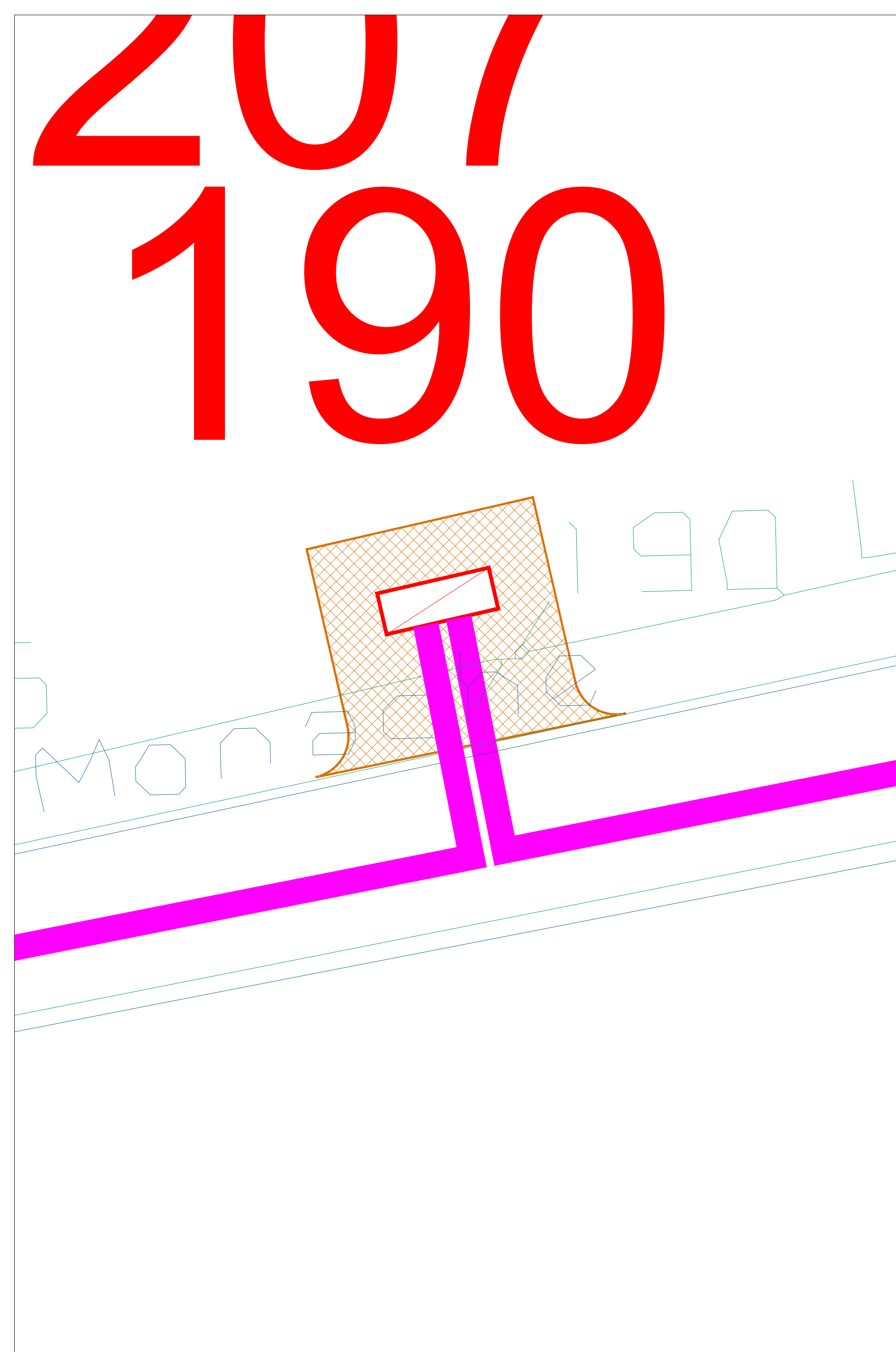

QUADRO D'UNIONE  
SCALA: 1:15.000

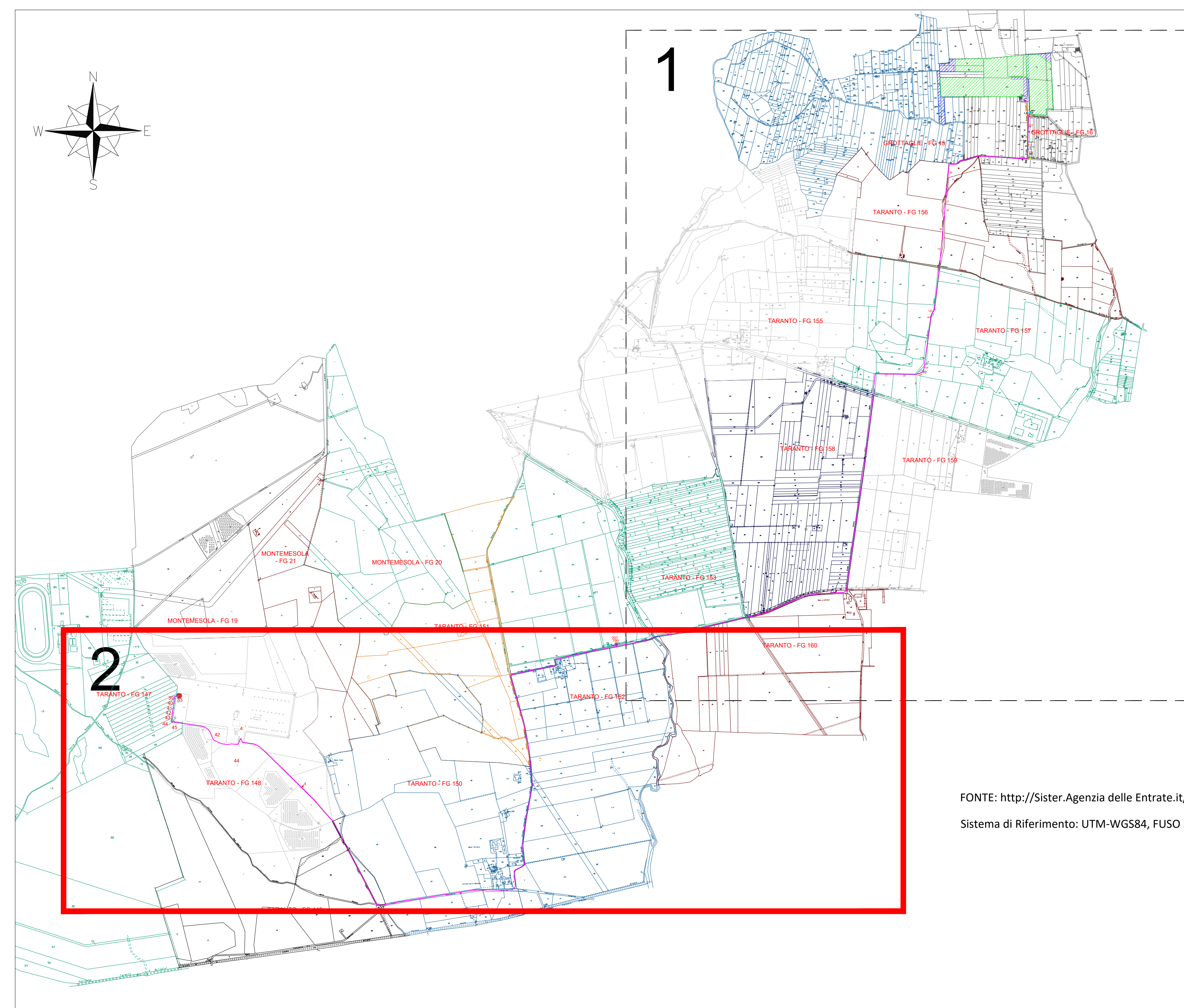

FONTE: <http://Sister.Agenzia delle Entrate.it/>  
Sistema di Riferimento: UTM-WGS84, FUSO 33N



## Visura per immobile

### Situazione degli atti informatizzati al 15/04/2021

Data: 15/04/2021 - Ora: 11.36.33 Fine

Visura n.: T154058 Pag: 1

<b>Dati della richiesta</b>	<b>Comune di GROTTAGLIE ( Codice: E205)</b>
	<b>Provincia di TARANTO</b>
<b>Catasto Terreni</b>	<b>Foglio: 16 Particella: 11</b>

#### Immobile

N.	DATI IDENTIFICATIVI			DATI CLASSAMENTO						DATI DERIVANTI DA		
	Foglio	Particella	Sub	Porz	Qualità Classe	Superficie(m <sup>2</sup> )			Deduz	Reddito		
						ha	are	ca		Dominicale	Agrario	
1	16	11		AA	SEMINATIVO 2	2	57	58		Euro 133,03	Euro 79,82	Tabella di variazione del 13/12/2007 protocollo n. TA0311251 in atti dal 13/12/2007 TRASMISSIONE DATI AGEA AI SENSI DEL DL 3.10.2006 N.262 (n. 40265.1/2007)
				AB	ULIVETO 3	03	57			Euro 1,01	Euro 0,83	
<b>Notifica</b>				<b>Partita</b>								
<b>Annotazioni</b>				variazione culturale eseguita ai sensi del dl 3.10.2006 n. 262, convertito con modificazioni nella legge 24.11.2006 n. 286 (anno 2007) - qualità dichiarata o parificata a coltura presente nel quadro tariffario del comune								

#### INTESTATO

N.	DATI ANAGRAFICI	CODICE FISCALE	DIRITTI E ONERI REALI
1	ANGIULLI - DI ALBERTO E GIANMATTIA DEL GENIO S.S. con sede in NAPOLI	06884770634*	(1) Proprietà per 1/1
<b>DATI DERIVANTI DA</b>		ISTRUMENTO (ATTO PUBBLICO) del 03/07/2002 Trascrizione in atti dal 02/07/2003 Repertorio n.: 26850 Rogante: ROSALBA MIGLIETTA Sede: NAPOLI Registrazione: Sede: MUTAMENTO DI DENOMINAZIONE O RAGIONE SOCIALE (n. 5.1/2003)	

Unità immobiliari n. 1

Tributi erariali: Euro 0,90

Visura telematica

\* Codice Fiscale Validato in Anagrafe Tributaria

## Visura per immobile

### Situazione degli atti informatizzati al 15/04/2021

<b>Dati della richiesta</b>	<b>Comune di GROTTAGLIE ( Codice: E205)</b>
	<b>Provincia di TARANTO</b>
<b>Catasto Terreni</b>	<b>Foglio: 16 Particella: 115</b>

#### Immobile

N.	DATI IDENTIFICATIVI			DATI CLASSAMENTO						DATI DERIVANTI DA		
	Foglio	Particella	Sub	Porz	Qualità Classe		Superficie(m <sup>2</sup> )		Deduz		Reddito	
							ha	are ca			Dominicale	Agrario
<b>1</b>	<b>16</b>	<b>115</b>		AA	<b>SEMINATIVO</b>	<b>2</b>	<b>05</b>	<b>57</b>		<b>Euro 2,88</b>	<b>Euro 1,73</b>	<b>Tabella di variazione del 07/12/2012 protocollo n. TA0196174 in atti dal 07/12/2012 TRASMISSIONE DATI AGEA AI SENSI DEL DL 3.10.2006 N.262 (n. 6425.1/2012)</b>
				AB	<b>ULIVETO</b>	<b>3</b>	<b>29</b>	<b>76</b>		<b>Euro 8,45</b>	<b>Euro 6,92</b>	
				AC	<b>PASCOLO</b>	<b>1</b>	<b>00</b>	<b>06</b>		<b>Euro 0,01</b>	<b>Euro 0,01</b>	
<b>Notifica</b>				<b>Partita</b>								
<b>Annotazioni</b>				di stadio: VARIAZIONE COLTURALE ESEGUITA AI SENSI DEL DL 3.10.2006 N. 262, CONVERTITO CON MODIFICAZIONI NELLA LEGGE 24.11.2006 N. 286 E SUCCESSIVE MODIFICAZIONI (ANNO 2012)								

#### INTESTATO

N.	DATI ANAGRAFICI	CODICE FISCALE	DIRITTI E ONERI REALI
1	ANGIULLI - DI ALBERTO E GIANMATTIA DEL GENIO S.S. con sede in NAPOLI	06884770634*	(1) Proprieta` per 1/1
<b>DATI DERIVANTI DA</b>		ISTRUMENTO (ATTO PUBBLICO) del 03/07/2002 Trascrizione in atti dal 02/07/2003 Repertorio n.: 26850 Rogante: ROSALBA MIGLIETTA Sede: NAPOLI Registrazione: Sede: MUTAMENTO DI DENOMINAZIONE O RAGIONE SOCIALE (n. 5.1/2003)	

Unità immobiliari n. 1

Tributi erariali: Euro 0,90

Visura telematica

\* Codice Fiscale Validato in Anagrafe Tributaria

## Visura per immobile

### Situazione degli atti informatizzati al 15/04/2021

Data: 15/04/2021 - Ora: 11.39.12 Fine

Visura n.: T156274 Pag: 1

<b>Dati della richiesta</b>	<b>Comune di GROTTAGLIE ( Codice: E205)</b>
	<b>Provincia di TARANTO</b>
<b>Catasto Terreni</b>	<b>Foglio: 16 Particella: 171</b>

#### Immobile

N.	DATI IDENTIFICATIVI			DATI CLASSAMENTO					DATI DERIVANTI DA	
	Foglio	Particella	Sub	Porz	Qualità Classe	Superficie(m²)	Deduz	Reddito		
						ha are ca		Dominicale		Agrario
<b>1</b>	<b>16</b>	<b>171</b>		-	<b>ULIVETO 3</b>	<b>03 96</b>		<b>Euro 1,12</b> <b>L. 2.178</b>	<b>Euro 0,92</b> <b>L. 1.782</b>	<b>FRAZIONAMENTO del 31/07/2000 protocollo n. 132051 in atti dal 01/08/2000 (n. 1507/A.1/1982)</b>

<b>Notifica</b>		<b>Partita</b>	
<b>Annotazioni</b>	prov. per frazionamento della p.lla 115 prot. 6231 del 08.02.1982		

#### INTESTATO

N.	DATI ANAGRAFICI	CODICE FISCALE	DIRITTI E ONERI REALI
1	ANGIULLI - DI ALBERTO E GIANMATTIA DEL GENIO S.S. con sede in NAPOLI	06884770634*	(1) Proprieta` per 1/1
<b>DATI DERIVANTI DA</b>	ISTRUMENTO (ATTO PUBBLICO) del 03/07/2002 Trascrizione in atti dal 02/07/2003 Repertorio n.: 26850 Rogante: ROSALBA MIGLIETTA Sede: NAPOLI Registrazione: Sede: MUTAMENTO DI DENOMINAZIONE O RAGIONE SOCIALE (n. 5.1/2003)		

Unità immobiliari n. 1

Tributi erariali: Euro 0,90

Visura telematica

\* Codice Fiscale Validato in Anagrafe Tributaria

## Visura per immobile

### Situazione degli atti informatizzati al 15/04/2021

<b>Dati della richiesta</b>	<b>Comune di GROTTAGLIE ( Codice: E205)</b>
	<b>Provincia di TARANTO</b>
<b>Catasto Terreni</b>	<b>Foglio: 16 Particella: 172</b>

#### Immobile

N.	DATI IDENTIFICATIVI			DATI CLASSAMENTO					DATI DERIVANTI DA	
	Foglio	Particella	Sub	Porz	Qualità Classe	Superficie(m <sup>2</sup> ) ha are ca	Deduz	Reddito		
1	16	172		-	UL FICH MAN 2	04 34		Euro 1,68 L. 3.255	Euro 1,01 L. 1.953	<b>FRAZIONAMENTO del 31/07/2000 protocollo n. 132079 in atti dal 01/08/2000 (n. 1507/A.1/1982)</b>
<b>Notifica</b>					<b>Partita</b>					
<b>Annotazioni</b>	prov. per frazionamento della p.lla 35 prot. 6231 del 08.02.1982									

#### INTESTATO

N.	DATI ANAGRAFICI	CODICE FISCALE	DIRITTI E ONERI REALI
1	ANNICCHIARICO Gesualdo nato a GROTTAGLIE il 14/11/1957	NNCGLD57S14E205L*	(1) Proprieta` per 1/1
<b>DATI DERIVANTI DA</b>	TESTAMENTO OLOGRAFO del 27/03/2009 protocollo n. TA0068875 Voltura in atti dal 22/04/2010 Repertorio n.: 102851 Rogante: GIANDOMENICO CITO Sede: GROTTAGLIE Registrazione: UU Sede: TARANTO Volume: 9990 n: 1054 del 24/03/2010 (n. 6901.1/2010)		

Unità immobiliari n. 1

Tributi erariali: Euro 0,90

Visura telematica

\* Codice Fiscale Validato in Anagrafe Tributaria

## Visura per immobile

### Situazione degli atti informatizzati al 15/04/2021

Data: 15/04/2021 - Ora: 11.40.39 Fine

Visura n.: T157491 Pag: 1

<b>Dati della richiesta</b>	<b>Comune di GROTTAGLIE ( Codice: E205)</b>
	<b>Provincia di TARANTO</b>
<b>Catasto Terreni</b>	<b>Foglio: 16 Particella: 173</b>

#### Immobile

N.	DATI IDENTIFICATIVI			DATI CLASSAMENTO					DATI DERIVANTI DA	
	Foglio	Particella	Sub	Porz	Qualità Classe	Superficie(m <sup>2</sup> ) ha are ca	Deduz	Reddito		
1	16	173		-	UL FICH MAN 2	02 27		Euro 0,88 L. 1.703	Euro 0,53 L. 1.022	<b>FRAZIONAMENTO del 31/07/2000 protocollo n. 132101 in atti dal 01/08/2000 (n. 1507/A.1/1982)</b>

<b>Notifica</b>		<b>Partita</b>	
-----------------	--	----------------	--

**Annotazioni** prov. per frazionamento della p.lla 158 prot. 6231 del 08.02.1982

#### INTESTATO

N.	DATI ANAGRAFICI	CODICE FISCALE	DIRITTI E ONERI REALI
1	NISI Maria Maddalena nata a GROTTAGLIE il 26/02/1926	NSIMMD26B66E2050*	(1) Proprieta` per 1000/1000

**DATI DERIVANTI DA** del 31/07/2000 protocollo n. 132101 Frazionamento in atti dal 01/08/2000 (n. 1507/A.1/1982)

Unità immobiliari n. 1

Tributi erariali: Euro 0,90

Visura telematica

\* Codice Fiscale Validato in Anagrafe Tributaria

## Visura per immobile

### Situazione degli atti informatizzati al 15/04/2021

Data: 15/04/2021 - Ora: 11.48.19 Fine

Visura n.: T163721 Pag: 1

<b>Dati della richiesta</b>	<b>Comune di TARANTO ( Codice: L049A)</b>
	<b>Sezione di TARANTO (Provincia di TARANTO)</b>
<b>Catasto Terreni</b>	<b>Foglio: 156 Particella: 38</b>

#### Immobile

N.	DATI IDENTIFICATIVI			DATI CLASSAMENTO					DATI DERIVANTI DA	
	Foglio	Particella	Sub	Porz	Qualità Classe	Superficie(m <sup>2</sup> )	Deduz	Reddito		
								ha are ca		Dominicale
1	156	38		-	SEMINATIVO 1	98 08		Euro 65,85	Euro 32,93	Tabella di variazione del 12/03/2007 protocollo n. TA0097477 in atti dal 12/03/2007 TRASMISSIONE DATI AI SENSI DEL DECRETO 262 DEL 3 OTTOBRE 2006 (n. 22933.1/2007)
<b>Notifica</b>				<b>Partita</b>						
<b>Annotazioni</b>				part. lla generata da tipo frz. valido ai soli fini ultimo comma art.18 legge 47/85. - variazione colturale ex d. l. n. 262/06 - qualita` dichiarata o parificata a coltura presente nel quadro tariffario						

#### INTESTATI

N.	DATI ANAGRAFICI	CODICE FISCALE	DIRITTI E ONERI REALI
1	FUSCO Gennaro Maria nato a NAPOLI il 12/01/1998	FSCGNR98A12F839H*	(1) Proprieta` per 1/6 bene personale
2	FUSCO Maria Chiara nata a NAPOLI il 22/12/1992	FSCMCH92T62F839A*	(1) Proprieta` per 1/6 bene personale
3	PEPE Alfredo nato a NAPOLI il 25/10/1939	PPELRD39R25F839G*	(1) Proprieta` per 4/6
<b>DATI DERIVANTI DA</b>		DENUNZIA (NEI PASSAGGI PER CAUSA DI MORTE) del 23/05/2018 protocollo n. TA0003361 in atti dal 17/01/2019 Rogante: FUSCO Sede: NAPOLI Registrazione: UU Sede: NAPOLI Volume: 9990 n: 1967 del 20/12/2018 DICH SUCC LEGITTIMA DI FUSCO SEBASTIANO (n. 536.3/2019)	

Unità immobiliari n. 1

Tributi erariali: Euro 0,90

Visura telematica

\* Codice Fiscale Validato in Anagrafe Tributaria



# Visura per immobile

## Situazione degli atti informatizzati al 15/04/2021

<b>Dati della richiesta</b>	<b>Comune di TARANTO ( Codice: L049A)</b>
	<b>Sezione di TARANTO (Provincia di TARANTO)</b>
<b>Catasto Terreni</b>	<b>Foglio: 156 Particella: 27</b>

### Immobile

N.	DATI IDENTIFICATIVI			DATI CLASSAMENTO						DATI DERIVANTI DA			
	Foglio	Particella	Sub	Porz	Qualità Classe		Superficie(m²)		Deduz		Reddito		
							ha	are			ca	Dominicale	Agrario
1	156	27		AA	SEMINATIVO	1	3	50	00		Euro 234,99	Euro 117,49	<b>Tabella di variazione del 12/03/2007 protocollo n. TA0097472 in atti dal 12/03/2007 TRASMISSIONE DATI AI SENSI DEL DECRETO 262 DEL 3 OTTOBRE 2006 (n. 22928.1/2007)</b>
				AB	ULIVETO	3			21		79	Euro 6,75	

<b>Notifica</b>		<b>Partita</b>	
<b>Annotazioni</b>	variazione colturale ex d.l. n. 262/06 - qualità dichiarata o parificata a coltura presente nel quadro tariffario		

### INTESTATO

N.	DATI ANAGRAFICI	CODICE FISCALE	DIRITTI E ONERI REALI
1	PONARI Giuseppina nata a NAPOLI il 30/11/1946	PNRGPP46S70F839B*	(1) Proprietà per 1000/1000
<b>DATI DERIVANTI DA</b>		DENUNZIA (NEI PASSAGGI PER CAUSA DI MORTE) del 06/08/2000 protocollo n. TA0115224 in atti dal 07/10/2013 Rogante: PONARI Sede: NAPOLI Registrazione: Sede:	
		CONSOLIDAMENTO DI USUFRUTTO (n. 11511.2/2013)	

Unità immobiliari n. 1

Tributi erariali: Euro 0,90

Visura telematica

\* Codice Fiscale Validato in Anagrafe Tributaria

## Visura per immobile

### Situazione degli atti informatizzati al 15/04/2021

Data: 15/04/2021 - Ora: 11.49.52 Fine

Visura n.: T164912 Pag: 1

<b>Dati della richiesta</b>	<b>Comune di TARANTO ( Codice: L049A)</b>
	<b>Sezione di TARANTO (Provincia di TARANTO)</b>
<b>Catasto Terreni</b>	<b>Foglio: 156 Particella: 28</b>

#### Immobile

N.	DATI IDENTIFICATIVI			DATI CLASSAMENTO					DATI DERIVANTI DA			
	Foglio	Particella	Sub	Porz	Qualità Classe	Superficie(m²)		Deduz		Reddito		
						ha	are			ca	Dominicale	Agrario
1	156	28		-	SEMINATIVO 1	4	00	80		Euro 269,09	Euro 134,55	Tabella di variazione del 12/03/2007 protocollo n. TA0097473 in atti dal 12/03/2007 TRASMISSIONE DATI AI SENSI DEL DECRETO 262 DEL 3 OTTOBRE 2006 (n. 22929.1/2007)
<b>Notifica</b>				<b>Partita</b>								
<b>Annotazioni</b>				variazione colturale ex d.l. n. 262/06 - qualità dichiarata o parificata a coltura presente nel quadro tariffario								

#### INTESTATI

N.	DATI ANAGRAFICI	CODICE FISCALE	DIRITTI E ONERI REALI
1	CASIGLI Annamaria nata a NAPOLI il 27/03/1945	CSGNMR45C67F839U*	(1) Proprieta` per 1/6
2	COSIGLI Annamaria nata a NAPOLI il 27/03/1945	CSGNMR45C67F839U*	(1) Proprieta` per 1/3
3	PONARI Andrea nato a NAPOLI il 02/08/1976	PNRNDR76M02F839Z*	(1) Proprieta` per 1/2
<b>DATI DERIVANTI DA</b>		SUCCESSIONE EX LEGE di PONARI ALESSANDRA del 15/09/2019, registrata il 21/04/2020 al Volume: 88888 Numero: 120871 Sede: ROMA in atti dal 28/04/2020, derivante da Nota di Trascrizione - Reparto PI: TARANTO reg. particolare 5709.2/2020	

Unità immobiliari n. 1

Tributi erariali: Euro 0,90

Visura telematica

\* Codice Fiscale Validato in Anagrafe Tributaria

# Visura per immobile

## Situazione degli atti informatizzati al 15/04/2021

<b>Dati della richiesta</b>	<b>Comune di TARANTO ( Codice: L049A)</b>
	<b>Sezione di TARANTO (Provincia di TARANTO)</b>
<b>Catasto Terreni</b>	<b>Foglio: 156 Particella: 36</b>

### Immobile

N.	DATI IDENTIFICATIVI			DATI CLASSAMENTO						DATI DERIVANTI DA			
	Foglio	Particella	Sub	Porz	Qualità Classe		Superficie(m²)			Deduz	Reddito		
							ha	are	ca		Dominicale	Agrario	
<b>1</b>	<b>156</b>	<b>36</b>		<b>A</b>	<b>SEMINATIVO</b>	<b>1</b>	<b>6</b>	<b>32</b>	<b>17</b>		<b>Euro 424,44</b>	<b>Euro 212,22</b>	<b>VARIAZIONE D'UFFICIO del 20/03/1980 protocollo n. TA0070467 in atti dal 08/04/2008 IST. PROT. N. 70438 DEL 08/04/2008 PER OMESSA REGISTRAZ. DEL TIPO DI FRAZ. N. 62 DEL 20/03/1980. (n. 813.1/2008)</b>
				<b>B</b>	<b>VIGNETO</b>	<b>2</b>	<b>2</b>	<b>37</b>	<b>00</b>		<b>Euro 416,16</b>	<b>Euro 195,84</b>	
				<b>C</b>	<b>ULIVETO</b>	<b>1</b>	<b>2</b>	<b>79</b>	<b>11</b>		<b>Euro 151,36</b>	<b>Euro 100,90</b>	

<b>Notifica</b>		<b>Partita</b>	
<b>Annotationi</b>	varia di superf. con le p.lle 14 , 15 e 16 per omessa registrazione del tipo di frazionamento prot. n. 62 del 20/03/1980.		

### INTESTATI

N.	DATI ANAGRAFICI	CODICE FISCALE	DIRITTI E ONERI REALI
1	FUSCO Gennaro Maria nato a NAPOLI il 12/01/1998	FSCG NR98A12F839H*	(1) Proprieta` per 1/6 bene personale
2	FUSCO Maria Chiara nata a NAPOLI il 22/12/1992	FSCMCH92T62F839A*	(1) Proprieta` per 1/6 bene personale
3	PEPE Alfredo nato a NAPOLI il 25/10/1939	PPELRD39R25F839G*	(1) Proprieta` per 4/6
<b>DATI DERIVANTI DA</b>		DENUNZIA (NEI PASSAGGI PER CAUSA DI MORTE) del 23/05/2018 protocollo n. TA0003361 in atti dal 17/01/2019 Rogante: FUSCO Sede: NAPOLI Registrazione: UU Sede: NAPOLI Volume: 9990 n: 1967 del 20/12/2018 DICH SUCC LEGITTIMA DI FUSCO SEBASTIANO (n. 536.3/2019)	

Unità immobiliari n. 1

Tributi erariali: Euro 0,90

Visura telematica

\* Codice Fiscale Validato in Anagrafe Tributaria

# Visura per immobile

## Situazione degli atti informatizzati al 15/04/2021

<b>Dati della richiesta</b>	<b>Comune di TARANTO ( Codice: L049A)</b>
	<b>Sezione di TARANTO (Provincia di TARANTO)</b>
<b>Catasto Terreni</b>	<b>Foglio: 156 Particella: 16</b>

### Immobile

N.	DATI IDENTIFICATIVI			DATI CLASSAMENTO					DATI DERIVANTI DA			
	Foglio	Particella	Sub	Porz	Qualità Classe	Superficie(m²)			Deduz	Reddito		
						ha	are	ca		Dominicale	Agrario	
<b>1</b>	<b>156</b>	<b>16</b>		-	<b>SEMINATIVO 1</b>	<b>4</b>	<b>26</b>	<b>57</b>		<b>Euro 286,40</b>	<b>Euro 143,20</b>	<b>VARIAZIONE D'UFFICIO del 20/03/1980 protocollo n. TA0070467 in atti dal 08/04/2008 IST. PROT. N. 70438 DEL 08/04/2008 PER OMESSA REGISTRAZ. DEL TIPO DI FRAZ. N. 62 DEL 20/03/1980. (n. 813.1/2008)</b>
<b>Notifica</b>					<b>Partita</b>							
<b>Annotazioni</b>	deriva dalla ex p.lla 1 ora 36 per omessa registrazione del tipo di fraz. n. 62 del 20/03/1980.											

### INTESTATI

N.	DATI ANAGRAFICI	CODICE FISCALE	DIRITTI E ONERI REALI
1	FUSCO Gennaro Maria nato a NAPOLI il 12/01/1998	FSCGNR98A12F839H*	(1) Proprieta` per 1/6 bene personale
2	FUSCO Maria Chiara nata a NAPOLI il 22/12/1992	FSCMCH92T62F839A*	(1) Proprieta` per 1/6 bene personale
3	PEPE Alfredo nato a NAPOLI il 25/10/1939	PPELRD39R25F839G*	(1) Proprieta` per 4/6
<b>DATI DERIVANTI DA</b>	DENUNZIA (NEI PASSAGGI PER CAUSA DI MORTE) del 23/05/2018 protocollo n. TA0003361 in atti dal 17/01/2019 Rogante: FUSCO Sede: NAPOLI Registrazione: UU Sede: NAPOLI Volume: 9990 n: 1967 del 20/12/2018 DICH SUCC LEGITTIMA DI FUSCO SEBASTIANO (n. 536.3/2019)		

Unità immobiliari n. 1

Tributi erariali: Euro 0,90

Visura telematica

\* Codice Fiscale Validato in Anagrafe Tributaria

## Visura per immobile

### Situazione degli atti informatizzati al 15/04/2021

Data: 15/04/2021 - Ora: 11.52.15 Fine

Visura n.: T166844 Pag: 1

<b>Dati della richiesta</b>	<b>Comune di TARANTO ( Codice: L049A)</b>
	<b>Sezione di TARANTO (Provincia di TARANTO)</b>
<b>Catasto Terreni</b>	<b>Foglio: 157 Particella: 7</b>

#### Immobile

N.	DATI IDENTIFICATIVI			DATI CLASSAMENTO					DATI DERIVANTI DA	
	Foglio	Particella	Sub	Porz	Qualità Classe	Superficie(m²) ha are ca	Deduz	Reddito		
								Dominicale	Agrario	
1	157	7		-	SEMINATIVO 3	9 01 21		Euro 418,89 L. 811.089	Euro 232,72 L. 450.605	<b>REVISIONE DI ELEMENTI CENSUARI in atti dal 23/08/1993 COME DA MODELLO 26 (n. 6564.1/1990)</b>
<b>Notifica</b>				<b>Partita</b>			223604			

#### INTESTATO

N.	DATI ANAGRAFICI	CODICE FISCALE	DIRITTI E ONERI REALI
1	PALMIERI Maurizio nato a GROTTAGLIE il 02/12/1974	PLMMRZ74T02E205J*	(1) Proprieta` per 1000/1000
<b>DATI DERIVANTI DA</b>		ISTRUMENTO (ATTO PUBBLICO) del 24/10/1996 Voltura in atti dal 07/11/1996 Repertorio n.: 57936 Rogante: NOT. TROISE MANGONI Sede: TARANTO Registrazione: UR Sede: TARANTO n: 7326 del 31/10/1996 (n. 5206.1/1996)	

Unità immobiliari n. 1

Tributi erariali: Euro 0,90

Visura telematica

\* Codice Fiscale Validato in Anagrafe Tributaria

## Visura per immobile

### Situazione degli atti informatizzati al 15/04/2021

Data: 15/04/2021 - Ora: 11.52.55 Fine

Visura n.: T167414 Pag: 1

<b>Dati della richiesta</b>	<b>Comune di TARANTO ( Codice: L049A)</b>
	<b>Sezione di TARANTO (Provincia di TARANTO)</b>
<b>Catasto Terreni</b>	<b>Foglio: 157 Particella: 140</b>

#### Immobile

N.	DATI IDENTIFICATIVI			DATI CLASSAMENTO						DATI DERIVANTI DA		
	Foglio	Particella	Sub	Porz	Qualità Classe		Superficie(m²)		Deduz		Reddito	
							ha	are ca			Dominicale	Agrario
1	157	140		AA	SEMINATIVO	1	30	89		Euro 20,74	Euro 10,37	<b>Variazione del 17/06/2020 protocollo n. TA0081611 in atti dal 23/11/2020 TRASMISSIONE DATI AGEA AI SENSI DEL DL 3.10.2006 N. 262 (n. 19723.1/2020)</b>
				AB	VIGNETO	2	2	11		35	Euro 371,12	

<b>Notifica</b>		<b>Partita</b>	
<b>Annotazioni</b>	di stadio: Variazione culturale eseguita ai sensi del DL 3.10.2006 n. 262, convertito con modificazioni nella legge 24.11.2006 n. 286 e successive modificazioni (anno 2020) - Eseguita a seguito di dichiarazione resa il 17/06/2020 all'Organismo Pagatore AGEA con la domanda AGEA. ADU.2020.0900776 (Scheda validazione/fascicolo prot. n. AGEA. CAA4095.2020.0000672)		

#### INTESTATO

N.	DATI ANAGRAFICI	CODICE FISCALE	DIRITTI E ONERI REALI
1	CRESCENTE Vincenzo nato a GROTTAGLIE il 22/01/1984	CRSVCN84A22E205W*	(1) Proprieta` per 1/1
<b>DATI DERIVANTI DA</b>	ISTRUMENTO (ATTO PUBBLICO) del 30/12/2014 Nota presentata con Modello Unico in atti dal 15/01/2015 Repertorio n.: 100395 Rogante: RINALDI ARCANGELO Sede: MARTINA FRANCA Registrazione: Sede: DONAZIONE ACCETTATA (n. 518.1/2015)		

Unità immobiliari n. 1

Tributi erariali: Euro 0,90

Visura telematica

\* Codice Fiscale Validato in Anagrafe Tributaria

## Visura per immobile

### Situazione degli atti informatizzati al 15/04/2021

<b>Dati della richiesta</b>	<b>Comune di TARANTO ( Codice: L049A)</b>
	<b>Sezione di TARANTO (Provincia di TARANTO)</b>
<b>Catasto Terreni</b>	<b>Foglio: 157 Particella: 134</b>

#### Immobile

N.	DATI IDENTIFICATIVI			DATI CLASSAMENTO						DATI DERIVANTI DA		
	Foglio	Particella	Sub	Porz	Qualità Classe	Superficie(m²)		Deduz	Reddito			
						ha	are ca		Dominicale		Agrario	
1	157	134		-	VIGNETO 2	1	39	36		Euro 244,71	Euro 115,16	Tabella di variazione del 01/06/2008 protocollo n. TA0196631 in atti dal 15/10/2008 VARIAZIONE DI COLTURA (n. 3355.1/2008)
<b>Notifica</b>				<b>Partita</b>								
<b>Annotazioni</b>				variazione di qualita' su dichiarazione di parte								

#### INTESTATO

N.	DATI ANAGRAFICI	CODICE FISCALE	DIRITTI E ONERI REALI
1	LUPO Vincenzo nato a GROTTAGLIE il 26/03/1974	LPUVCN74C26E205J*	(1) Proprieta` per 1000/1000
<b>DATI DERIVANTI DA</b>		ISTRUMENTO (ATTO PUBBLICO) del 30/12/2003 protocollo n. TA0114725 Voltura in atti dal 30/08/2004 Repertorio n.: 36039 Rogante: CHIRIZZI Sede: GROTTAGLIE	
Registrazione: Sede: del 03/01/2004 CV RETT MOD UNICO 112/04 (n. 8199.1/2004)			

Unità immobiliari n. 1

Tributi erariali: Euro 0,90

Visura telematica

\* Codice Fiscale Validato in Anagrafe Tributaria



# Visura per immobile

## Situazione degli atti informatizzati al 15/04/2021

Data: 15/04/2021 - Ora: 12.10.58 Fine

Visura n.: T181913 Pag: 1

<b>Dati della richiesta</b>	<b>Comune di TARANTO ( Codice: L049A)</b>
	<b>Sezione di TARANTO (Provincia di TARANTO)</b>
<b>Catasto Terreni</b>	<b>Foglio: 157 Particella: 137</b>

### Immobile

N.	DATI IDENTIFICATIVI			DATI CLASSAMENTO					DATI DERIVANTI DA	
	Foglio	Particella	Sub	Porz	Qualità Classe	Superficie(m²)	Deduz	Reddito		
						ha are ca		Dominicale		Agrario
1	157	137		-	PASCOLO 1	02 54		Euro 0,39	Euro 0,20	<b>FRAZIONAMENTO del 16/12/2003 protocollo n. TA0206033 in atti dal 16/12/2003 (n. 2645.1/2003)</b>
<b>Notifica</b>					<b>Partita</b>					
<b>Annotazioni</b>					sr					

### INTESTATI

N.	DATI ANAGRAFICI	CODICE FISCALE	DIRITTI E ONERI REALI
1	IODICE Antonio nato a NAPOLI il 07/08/1946	DCINTN46M07F839K*	Comproprietario
2	IODICE Ida nata a NAPOLI il 17/12/1941	DCIDIA41T57F839O*	Comproprietario
3	IODICE Raffaella nata a NAPOLI il 08/05/1945		Comproprietario
4	MESSINA Vincenza nata a NAPOLI il 21/08/1898	MSSVCN98M61F839G*	Comproprietario
5	MICCIO Carlo nato a NAPOLI il 23/03/1976	MCCCRL76C23F839B*	(1) Proprieta` per 1/9
6	MICCIO Diego nato a NAPOLI il 09/08/1972	MCCDGI72M09F839B*	(1) Proprieta` per 1/9
7	MICCIO Giovanni nato a SIRACUSA il 09/12/1938	MCCGNN38T09I754X*	(1) Proprieta` per 1/9
8	VOLPICELLI Amalia nata a NAPOLI il 11/05/1906	VLPMLA06E51F839F*	Comproprietario
9	VOLPICELLI Fortunata nata a NAPOLI il 02/12/1911	VLPFTN11T42F839Y*	Comproprietario
<b>DATI DERIVANTI DA</b>		DENUNZIA (NEI PASSAGGI PER CAUSA DI MORTE) del 12/05/2007 protocollo n. TA0034421 in atti dal 18/04/2017 Registrazione: UU Sede: ACERRA Volume: 9990 n: 498 del 14/03/2017 SUCCESSIONE DI IODICE RAFFAELLA (n. 4334.1/2017)	

Unità immobiliari n. 1

Tributi erariali: Euro 0,90

Visura telematica

\* Codice Fiscale Validato in Anagrafe Tributaria

## Visura per immobile

### Situazione degli atti informatizzati al 15/04/2021

Data: 15/04/2021 - Ora: 12.11.50 Fine

Visura n.: T182604 Pag: 1

<b>Dati della richiesta</b>	<b>Comune di TARANTO ( Codice: L049A)</b>
	<b>Sezione di TARANTO (Provincia di TARANTO)</b>
<b>Catasto Terreni</b>	<b>Foglio: 157 Particella: 30</b>

#### Immobile

N.	DATI IDENTIFICATIVI			DATI CLASSAMENTO						DATI DERIVANTI DA			
	Foglio	Particella	Sub	Porz	Qualità Classe		Superficie(m²)		Deduz		Reddito		
							ha	are ca			Dominicale	Agrario	
<b>1</b>	<b>157</b>	<b>30</b>		AA	<b>SEMINATIVO</b>	<b>1</b>	<b>2</b>	<b>11</b>	<b>83</b>		<b>Euro 142,22</b>	<b>Euro 71,11</b>	<b>Variazione del 15/06/2016 protocollo n. TA0117849 in atti dal 16/12/2016 TRASMISSIONE DATI AGEA AI SENSI DEL DL 3.10.2006 N. 262 (n. 9511.1/2016)</b>
				AB	<b>VIGNETO</b>	<b>2</b>	<b>00</b>	<b>38</b>	<b>Euro 0,67</b>		<b>Euro 0,31</b>		
				AC	<b>PASCOLO</b>	<b>1</b>	<b>01</b>	<b>29</b>	<b>Euro 0,20</b>		<b>Euro 0,10</b>		

<b>Notifica</b>		<b>Partita</b>	
<b>Annotazioni</b>	di stadio: Variazione culturale eseguita ai sensi del Dl 3.10.2006 n. 262, convertito con modificazioni nella legge 24.11.2006 n. 286 e successive modificazioni (anno 2016) - Eseguita a seguito di dichiarazione resa il 15/06/2016 all'Organismo Pagatore AGEA con la domanda AGEA. ADU.2016.1055031 (Scheda validazione/fascicolo prot. n. AGEA. CAA1292.2016.0000697)		

#### INTESTATI

N.	DATI ANAGRAFICI	CODICE FISCALE	DIRITTI E ONERI REALI
1	IODICE Antonio nato a NAPOLI il 07/08/1946	DCINTN46M07F839K*	(1) Proprieta` per 3/9
2	IODICE Ida nata a NAPOLI il 17/12/1941	DCIDIA41T57F8390*	(1) Proprieta` per 3/9
3	MICCIO Carlo nato a NAPOLI il 23/03/1976	MCCCRL76C23F839B*	(1) Proprieta` per 1/9
4	MICCIO Diego nato a NAPOLI il 09/08/1972	MCCDGI72M09F839B*	(1) Proprieta` per 1/9
5	MICCIO Giovanni nato a SIRACUSA il 09/12/1938	MCCGNN38T09I754X*	(1) Proprieta` per 1/9
<b>DATI DERIVANTI DA</b>	DENUNZIA (NEI PASSAGGI PER CAUSA DI MORTE) del 12/05/2007 protocollo n. TA0054740 in atti dal 06/04/2009 Registrazione: US Sede: NAPOLI Volume: 78 n: 1527 del 01/12/2008 SUCCESSIONE IODICE RAFFAELLA (n. 4395.1/2009)		

Unità immobiliari n. 1

Tributi erariali: Euro 0,90

Visura telematica

\* Codice Fiscale Validato in Anagrafe Tributaria

## Visura per immobile

### Situazione degli atti informatizzati al 15/04/2021

Data: 15/04/2021 - Ora: 12.12.30 Fine

Visura n.: T183115 Pag: 1

<b>Dati della richiesta</b>	<b>Comune di TARANTO ( Codice: L049A)</b>
	<b>Sezione di TARANTO (Provincia di TARANTO)</b>
<b>Catasto Terreni</b>	<b>Foglio: 157 Particella: 77</b>

#### Immobile

N.	DATI IDENTIFICATIVI			DATI CLASSAMENTO						DATI DERIVANTI DA		
	Foglio	Particella	Sub	Porz	Qualità Classe	Superficie(m²)		Deduz	Reddito			
						ha	are ca		Dominicale		Agrario	
1	157	77		-	VIGNETO 2	1	11	50		Euro 195,79	Euro 92,14	<b>Tabella di variazione del 14/12/2007 protocollo n. TA0343256 in atti dal 14/12/2007 TRASMISSIONE DATI AGEA AI SENSI DEL DL 3.10.2006 N.262 (n. 70827.1/2007)</b>
<b>Notifica</b>							<b>Partita</b>					
<b>Annotazioni</b>	variazione colturale eseguita ai sensi del dl 3.10.2006 n. 262, convertito con modificazioni nella legge 24.11.2006 n. 286 (anno 2007) - qualità dichiarata o parificata a coltura presente nel quadro tariffario del comune											

#### INTESTATO

N.	DATI ANAGRAFICI	CODICE FISCALE	DIRITTI E ONERI REALI
1	SANTORO Francesco nato a GROTTAGLIE il 14/06/1971	SNTFNC71H14E205D*	(1) Proprieta` per 1/1
<b>DATI DERIVANTI DA</b>	VOLTURA D'UFFICIO del 17/01/2003 protocollo n. TA0029331 Voltura in atti dal 14/02/2006 Repertorio n.: 65869 Rogante: TROISE MANGONI Sede: MOTTOLA Registrazione: Sede: TRASCRIZIONE 1077/2003 (n. 3244.1/2006)		

Unità immobiliari n. 1

Tributi erariali: Euro 0,90

Visura telematica

\* Codice Fiscale Validato in Anagrafe Tributaria

## Visura per immobile

### Situazione degli atti informatizzati al 15/04/2021

<b>Dati della richiesta</b>	<b>Comune di TARANTO ( Codice: L049A)</b>
	<b>Sezione di TARANTO (Provincia di TARANTO)</b>
<b>Catasto Terreni</b>	<b>Foglio: 153 Particella: 190</b>

#### Immobile

N.	DATI IDENTIFICATIVI			DATI CLASSAMENTO						DATI DERIVANTI DA
	Foglio	Particella	Sub	Porz	Qualità Classe	Superficie(m²)	Deduz	Reddito		
						ha are ca		Dominicale	Agrario	
<b>1</b>	<b>153</b>	<b>190</b>		-	<b>VIGNETO 1</b>	<b>05 82</b>		<b>Euro 14,43</b> <b>L. 27.936</b>	<b>Euro 5,41</b> <b>L. 10.476</b>	<b>FRAZIONAMENTO del 10/07/1996 in atti dal 24/12/1997 (n. 69.44/1988)</b>
<b>Notifica</b>					<b>Partita</b>	217345				

#### INTESTATO

N.	DATI ANAGRAFICI	CODICE FISCALE	DIRITTI E ONERI REALI
1	DEMANIO DELLO STATO		(1) Proprieta` per 1000/1000
<b>DATI DERIVANTI DA</b>	DECRETO (DISPOSIZIONI DELLE AUTORITA') del 26/09/1995 Voltura in atti dal 09/03/1999 Repertorio n.: 4300 Rogante: PREFETTURA Sede: TARANTO Registrazione: UR		
	Sede: TARANTO n: 729 del 12/10/1995 (n. 6036.7/1995)		

Unità immobiliari n. 1

Tributi erariali: Euro 0,90

Visura telematica

## Visura per immobile

### Situazione degli atti informatizzati al 15/04/2021

Data: 15/04/2021 - Ora: 17.40.47 Fine

Visura n.: T359800 Pag: 1

<b>Dati della richiesta</b>	<b>Comune di TARANTO ( Codice: L049A)</b>
	<b>Sezione di TARANTO (Provincia di TARANTO)</b>
<b>Catasto Terreni</b>	<b>Foglio: 153 Particella: 207</b>

#### Immobile

N.	DATI IDENTIFICATIVI			DATI CLASSAMENTO						DATI DERIVANTI DA	
	Foglio	Particella	Sub	Porz	Qualità Classe	Superficie(m²)		Deduz	Reddito		
						ha	are		ca	Dominicale	Agrario
1	153	207		AA	SEMINATIVO 2	52	41		Euro 28,42	Euro 16,24	Tabella di variazione del 14/12/2007 protocollo n. TA0343228 in atti dal 14/12/2007 TRASMISSIONE DATI AGEA AI SENSI DEL DL 3.10.2006 N.262 (n. 70799.1/2007)
				AB	ULIVETO 1	4	29	76		Euro 233,05	
<b>Notifica</b>				<b>Partita</b>							
<b>Annotazioni</b>				variazione culturale eseguita ai sensi del dl 3.10.2006 n. 262, convertito con modificazioni nella legge 24.11.2006 n. 286 (anno 2007) - qualità dichiarata o parificata a coltura presente nel quadro tariffario del comune							

#### INTESTATI

N.	DATI ANAGRAFICI	CODICE FISCALE	DIRITTI E ONERI REALI
1	VITALE Cosimo Francesco nato a GROTTAGLIE il 14/06/1980	VTLCMF80H14E205W*	(1) Proprieta` per 1/2
2	VITALE Maria nata a GROTTAGLIE il 01/05/1983	VTLMRA83E41E205G*	(1) Proprieta` per 1/2
<b>DATI DERIVANTI DA</b>		DENUNZIA (NEI PASSAGGI PER CAUSA DI MORTE) del 05/06/2020 protocollo n. TA0087783 in atti dal 14/12/2020 Rogante: VITALE Sede: GROTTAGLIE Registrazione: UU Sede: TARANTO Volume: 88888 n: 4496128 del 09/12/2020 SUCC. INTESTATA DI POLIGNANO ANGELA (n. 8520.1/2020)	

Unità immobiliari n. 1

Tributi erariali: Euro 0,90

Visura telematica

\* Codice Fiscale Validato in Anagrafe Tributaria

## Visura per immobile

### Situazione degli atti informatizzati al 26/07/2021

<b>Dati della richiesta</b>	<b>Comune di TARANTO ( Codice: L049)</b>
	<b>Provincia di TARANTO</b>
<b>Catasto Fabbricati</b>	<b>Foglio: 148 Particella: 4 Sub.: 4</b>

#### Unità immobiliare

N.	DATI IDENTIFICATIVI				DATI DI CLASSAMENTO							DATI DERIVANTI DA
	Sezione Urbana	Foglio	Particella	Sub	Zona Cens.	Micro Zona	Categoria	Classe	Consistenza	Superficie Catastale	Rendita	
1		148	4	4	2		D/1				<b>Euro 50.502,00</b>	VARIAZIONE NEL CLASSAMENTO del 11/05/2015 protocollo n. TA0085404 in atti dal 11/05/2015 VARIAZIONE DI CLASSAMENTO (n. 47086.1/2015)
<b>Indirizzo</b>				STRADA PROV.LE TARANTO-MONTEIASI SNC piano: S1-T-1;								
<b>Annotazioni</b>				Classamento e rendita validati (D.M. 701/94)								

#### INTESTATO

N.	DATI ANAGRAFICI	CODICE FISCALE	DIRITTI E ONERI REALI
1	TERNA RETE ELETTRICA NAZIONALE SPA con sede in ROMA	05779661007*	(1) Proprieta` per 1/1

Mappali Terreni Correlati

**Codice Comune L049 - Sezione A - Foglio 148 - Particella 4**

Unità immobiliari n. 1

Tributi erariali: Euro 0,90

Visura telematica

\* Codice Fiscale Validato in Anagrafe Tributaria

## Visura per immobile

### Situazione degli atti informatizzati al 15/04/2021

<b>Dati della richiesta</b>	<b>Comune di TARANTO ( Codice: L049A)</b>
	<b>Sezione di TARANTO (Provincia di TARANTO)</b>
<b>Catasto Terreni</b>	<b>Foglio: 148 Particella: 4</b>

#### Area di enti urbani e promiscui

N.	DATI IDENTIFICATIVI			DATI CLASSAMENTO						DATI DERIVANTI DA		
	Foglio	Particella	Sub	Porz	Qualità Classe	Superficie(m <sup>2</sup> )			Deduz		Reddito	
						ha are ca				Dominicale	Agrario	
<b>1</b>	<b>148</b>	<b>4</b>		-	<b>ENTE URBANO</b>	<b>16</b>	<b>34</b>	<b>24</b>				<b>Tipo mappale del 22/05/2014 protocollo n. TA0066111 in atti dal 22/05/2014 presentato il 22/05/2014 PER AMPLIAMENTO (n. 66111.1/2014)</b>
<b>Notifica</b>							<b>Partita</b>	1				
<b>Annotazioni</b>	di immobile: atto di aggiornamento non conforme all'art. 1, comma 8, d.m. n. 701/94											

Mappali Fabbricati Correlati

**Codice Comune L049 - Sezione - SezUrb - Foglio 148 - Particella 4**

Unità immobiliari n. 1

Tributi erariali: Euro 0,90

Visura telematica



## Visura per immobile

### Situazione degli atti informatizzati al 26/07/2021

Data: 26/07/2021 - Ora: 13.13.41 Fine

Visura n.: T185016 Pag: 1

<b>Dati della richiesta</b>	<b>Comune di TARANTO ( Codice: L049A)</b>
	<b>Sezione di TARANTO (Provincia di TARANTO)</b>
<b>Catasto Terreni</b>	<b>Foglio: 147 Particella: 44</b>

#### Immobile

N.	DATI IDENTIFICATIVI			DATI CLASSAMENTO					DATI DERIVANTI DA	
	Foglio	Particella	Sub	Porz	Qualità Classe	Superficie(m²) ha are ca	Deduz	Reddito		
1	147	44		-	PASC CESPUG U	82 89		Euro 10,70 L. 20.723	Euro 5,14 L. 9.947	<b>VARIAZIONE D'UFFICIO in atti dal 08/02/1986 (n. 685)</b>
<b>Notifica</b>					<b>Partita</b>					

#### INTESTATO

N.	DATI ANAGRAFICI	CODICE FISCALE	DIRITTI E ONERI REALI
1	S I F J SPA con sede in TARANTO	00309340735*	(1) Proprieta` per 1/1
<b>DATI DERIVANTI DA</b>		ISTRUMENTO (ATTO PUBBLICO) del 06/06/2002 protocollo n. 119981 Trascrizione in atti dal 01/07/2002 Repertorio n.: 44445 Rogante: PIZZUTI FRANCESCO Sede: TARANTO	
Registrazione: Sede: COMPRAVENDITA (Passaggi intermedi da esaminare) (n. 9317.1/2002)			

Unità immobiliari n. 1

Tributi erariali: Euro 0,90

Visura telematica

\* Codice Fiscale Validato in Anagrafe Tributaria

## Visura per immobile

### Situazione degli atti informatizzati al 26/07/2021

<b>Dati della richiesta</b>	<b>Comune di TARANTO ( Codice: L049A)</b>
	<b>Sezione di TARANTO (Provincia di TARANTO)</b>
<b>Catasto Terreni</b>	<b>Foglio: 148 Particella: 42</b>

#### Immobile

N.	DATI IDENTIFICATIVI			DATI CLASSAMENTO						DATI DERIVANTI DA			
	Foglio	Particella	Sub	Porz	Qualità Classe		Superficie(m <sup>2</sup> )	Deduz	Reddito				
									ha are ca		Dominicale	Agrario	
1	148	42		-	PASC CESPUG	U	1	52	11		Euro 19,64	Euro 9,43	<b>Tipo mappale del 01/07/2011 protocollo n. TA0122200 in atti dal 01/07/2011 presentato il 30/06/2011 (n. 122200.1/2011)</b>
<b>Notifica</b>				<b>Partita</b>									

#### INTESTATO

N.	DATI ANAGRAFICI	CODICE FISCALE	DIRITTI E ONERI REALI
1	ENS SOLAR FOUR S.R.L. con sede in PADERNO FRANCIACORTA	03225740988*	(1) Proprieta` per 1/1

Unità immobiliari n. 1

Tributi erariali: Euro 0,90

Visura telematica

\* Codice Fiscale Validato in Anagrafe Tributaria

## Visura per immobile

### Situazione degli atti informatizzati al 26/07/2021

Data: 26/07/2021 - Ora: 13.12.49 Fine

Visura n.: T184819 Pag: 1

<b>Dati della richiesta</b>	<b>Comune di TARANTO ( Codice: L049A)</b>
	<b>Sezione di TARANTO (Provincia di TARANTO)</b>
<b>Catasto Terreni</b>	<b>Foglio: 147 Particella: 45</b>

#### Immobile

N.	DATI IDENTIFICATIVI			DATI CLASSAMENTO					DATI DERIVANTI DA	
	Foglio	Particella	Sub	Porz	Qualità Classe	Superficie(m²) ha are ca	Deduz	Reddito		
1	147	45		-	PASC CESPUG U	1 72 56		Euro 22,28 L. 43.140	Euro 10,69 L. 20.707	<b>VARIAZIONE D'UFFICIO in atti dal 08/02/1986 (n. 685)</b>
<b>Notifica</b>					<b>Partita</b>					

#### INTESTATO

N.	DATI ANAGRAFICI	CODICE FISCALE	DIRITTI E ONERI REALI
1	S I F J SPA con sede in TARANTO	00309340735*	(1) Proprieta` per 1/1
<b>DATI DERIVANTI DA</b>	ISTRUMENTO (ATTO PUBBLICO) del 06/06/2002 protocollo n. 119981 Trascrizione in atti dal 01/07/2002 Repertorio n.: 44445 Rogante: PIZZUTI FRANCESCO Sede: TARANTO		
	Registrazione: Sede: COMPRAVENDITA (Passaggi intermedi da esaminare) (n. 9317.1/2002)		

Unità immobiliari n. 1

Tributi erariali: Euro 0,90

Visura telematica

\* Codice Fiscale Validato in Anagrafe Tributaria

## Visura per immobile

### Situazione degli atti informatizzati al 26/07/2021

Data: 26/07/2021 - Ora: 13.13.41 Fine

Visura n.: T185016 Pag: 1

<b>Dati della richiesta</b>	<b>Comune di TARANTO ( Codice: L049A)</b>
	<b>Sezione di TARANTO (Provincia di TARANTO)</b>
<b>Catasto Terreni</b>	<b>Foglio: 147 Particella: 44</b>

#### Immobile

N.	DATI IDENTIFICATIVI			DATI CLASSAMENTO					DATI DERIVANTI DA	
	Foglio	Particella	Sub	Porz	Qualità Classe	Superficie(m²) ha are ca	Deduz	Reddito		
1	147	44		-	PASC CESPUG U	82 89		Euro 10,70 L. 20.723	Euro 5,14 L. 9.947	<b>VARIAZIONE D'UFFICIO in atti dal 08/02/1986 (n. 685)</b>
<b>Notifica</b>					<b>Partita</b>					

#### INTESTATO

N.	DATI ANAGRAFICI	CODICE FISCALE	DIRITTI E ONERI REALI
1	S I F J SPA con sede in TARANTO	00309340735*	(1) Proprieta` per 1/1
<b>DATI DERIVANTI DA</b>		ISTRUMENTO (ATTO PUBBLICO) del 06/06/2002 protocollo n. 119981 Trascrizione in atti dal 01/07/2002 Repertorio n.: 44445 Rogante: PIZZUTI FRANCESCO Sede: TARANTO	
Registrazione: Sede: COMPRAVENDITA (Passaggi intermedi da esaminare) (n. 9317.1/2002)			

Unità immobiliari n. 1

Tributi erariali: Euro 0,90

Visura telematica

\* Codice Fiscale Validato in Anagrafe Tributaria

## Visura per immobile

### Situazione degli atti informatizzati al 26/07/2021

Data: 26/07/2021 - Ora: 13.14.15 Fine

Visura n.: T185285 Pag: 1

<b>Dati della richiesta</b>	<b>Comune di TARANTO ( Codice: L049A)</b>
	<b>Sezione di TARANTO (Provincia di TARANTO)</b>
<b>Catasto Terreni</b>	<b>Foglio: 147 Particella: 43</b>

#### Immobile

N.	DATI IDENTIFICATIVI			DATI CLASSAMENTO					DATI DERIVANTI DA	
	Foglio	Particella	Sub	Porz	Qualità Classe	Superficie(m <sup>2</sup> )	Deduz	Reddito		
						ha are ca			Dominicale	Agrario
<b>1</b>	<b>147</b>	<b>43</b>		-	<b>PASC CESPUG U</b>	<b>86 13</b>		<b>Euro 11,12 L. 21.533</b>	<b>Euro 5,34 L. 10.336</b>	<b>VARIAZIONE D'UFFICIO in atti dal 08/02/1986 (n. 685</b>
<b>Notifica</b>					<b>Partita</b>					

#### INTESTATO

N.	DATI ANAGRAFICI	CODICE FISCALE	DIRITTI E ONERI REALI
1	S I F J SPA con sede in TARANTO	00309340735*	(1) Proprieta` per 1/1
<b>DATI DERIVANTI DA</b>	ISTRUMENTO (ATTO PUBBLICO) del 06/06/2002 protocollo n. 119981 Trascrizione in atti dal 01/07/2002 Repertorio n.: 44445 Rogante: PIZZUTI FRANCESCO Sede: TARANTO		
	Registrazione: Sede: COMPRAVENDITA (Passaggi intermedi da esaminare) (n. 9317.1/2002)		

Unità immobiliari n. 1

Tributi erariali: Euro 0,90

Visura telematica

\* Codice Fiscale Validato in Anagrafe Tributaria

## Visura per immobile

### Situazione degli atti informatizzati al 26/07/2021

Data: 26/07/2021 - Ora: 13.14.49 Fine

Visura n.: T185381 Pag: 1

<b>Dati della richiesta</b>	<b>Comune di TARANTO ( Codice: L049A)</b>
	<b>Sezione di TARANTO (Provincia di TARANTO)</b>
<b>Catasto Terreni</b>	<b>Foglio: 147 Particella: 42</b>

#### Immobile

N.	DATI IDENTIFICATIVI			DATI CLASSAMENTO					DATI DERIVANTI DA	
	Foglio	Particella	Sub	Porz	Qualità Classe	Superficie(m <sup>2</sup> ) ha are ca	Deduz	Reddito		
<b>1</b>	<b>147</b>	<b>42</b>		-	<b>PASC CESPUG U</b>	<b>87 92</b>		<b>Euro 11,35</b> <b>L. 21.980</b>	<b>Euro 5,45</b> <b>L. 10.550</b>	<b>VARIAZIONE D'UFFICIO in atti dal 08/02/1986 (n. 685)</b>
<b>Notifica</b>				<b>Partita</b>						

#### INTESTATO

N.	DATI ANAGRAFICI	CODICE FISCALE	DIRITTI E ONERI REALI
1	S I F J SPA con sede in TARANTO	00309340735*	(1) Proprieta` per 1/1
<b>DATI DERIVANTI DA</b>	ISTRUMENTO (ATTO PUBBLICO) del 06/06/2002 protocollo n. 119981 Trascrizione in atti dal 01/07/2002 Repertorio n.: 44445 Rogante: PIZZUTI FRANCESCO Sede: TARANTO		
	Registrazione: Sede: COMPRAVENDITA (Passaggi intermedi da esaminare) (n. 9317.1/2002)		

Unità immobiliari n. 1

Tributi erariali: Euro 0,90

Visura telematica

\* Codice Fiscale Validato in Anagrafe Tributaria

## Visura per immobile

### Situazione degli atti informatizzati al 26/07/2021

<b>Dati della richiesta</b>	<b>Comune di TARANTO ( Codice: L049A)</b>
	<b>Sezione di TARANTO (Provincia di TARANTO)</b>
<b>Catasto Terreni</b>	<b>Foglio: 147 Particella: 41</b>

#### Immobile

N.	DATI IDENTIFICATIVI			DATI CLASSAMENTO					DATI DERIVANTI DA	
	Foglio	Particella	Sub	Porz	Qualità Classe	Superficie(m²) ha are ca	Deduz	Reddito		
<b>1</b>	<b>147</b>	<b>41</b>		-	<b>PASC CESPUG U</b>	<b>87 82</b>		<b>Euro 11,34 L. 21.955</b>	<b>Euro 5,44 L. 10.538</b>	<b>VARIAZIONE D'UFFICIO in atti dal 08/02/1986 (n. 685)</b>
<b>Notifica</b>				<b>Partita</b>						

#### INTESTATO

N.	DATI ANAGRAFICI	CODICE FISCALE	DIRITTI E ONERI REALI
1	S I F J SPA con sede in TARANTO	00309340735*	(1) Proprieta` per 1/1
<b>DATI DERIVANTI DA</b>	ISTRUMENTO (ATTO PUBBLICO) del 06/06/2002 protocollo n. 119981 Trascrizione in atti dal 01/07/2002 Repertorio n.: 44445 Rogante: PIZZUTI FRANCESCO Sede: TARANTO		
	Registrazione: Sede: COMPRAVENDITA (Passaggi intermedi da esaminare) (n. 9317.1/2002)		

Unità immobiliari n. 1

Tributi erariali: Euro 0,90

Visura telematica

\* Codice Fiscale Validato in Anagrafe Tributaria

## Visura per immobile

### Situazione degli atti informatizzati al 26/07/2021

Data: 26/07/2021 - Ora: 13.15.39 Fine

Visura n.: T185538 Pag: 1

<b>Dati della richiesta</b>	<b>Comune di TARANTO ( Codice: L049A)</b>
	<b>Sezione di TARANTO (Provincia di TARANTO)</b>
<b>Catasto Terreni</b>	<b>Foglio: 147 Particella: 40</b>

#### Immobile

N.	DATI IDENTIFICATIVI			DATI CLASSAMENTO					DATI DERIVANTI DA	
	Foglio	Particella	Sub	Porz	Qualità Classe	Superficie(m²) ha are ca	Deduz	Reddito		
<b>1</b>	<b>147</b>	<b>40</b>		-	<b>PASC CESPUG U</b>	<b>89 72</b>		<b>Euro 11,58</b> <b>L. 22.430</b>	<b>Euro 5,56</b> <b>L. 10.766</b>	<b>VARIAZIONE D'UFFICIO in atti dal 08/02/1986 (n. 685)</b>
<b>Notifica</b>				<b>Partita</b>						

#### INTESTATO

N.	DATI ANAGRAFICI	CODICE FISCALE	DIRITTI E ONERI REALI
1	S I F J SPA con sede in TARANTO	00309340735*	(1) Proprieta` per 1000/1000
<b>DATI DERIVANTI DA</b>	ISTRUMENTO (ATTO PUBBLICO) del 08/08/2002 protocollo n. 167194 Voltura in atti dal 11/09/2002 Repertorio n.: 46153 Rogante: NOT PIZZUTI Sede: TARANTO Registrazione: PU Sede: TARANTO n: 8456 del 13/08/2002 COMPRAVENDITA (n. 8000.1/2002)		

Unità immobiliari n. 1

Tributi erariali: Euro 0,90

Visura telematica

\* Codice Fiscale Validato in Anagrafe Tributaria



## Visura per immobile

### Situazione degli atti informatizzati al 15/04/2021

Data: 15/04/2021 - Ora: 12.33.51 Fine

Visura n.: T199981 Pag: 1

<b>Dati della richiesta</b>	<b>Comune di TARANTO ( Codice: L049A)</b>
	<b>Sezione di TARANTO (Provincia di TARANTO)</b>
<b>Catasto Terreni</b>	<b>Foglio: 147 Particella: 39</b>

#### Immobile

N.	DATI IDENTIFICATIVI			DATI CLASSAMENTO					DATI DERIVANTI DA	
	Foglio	Particella	Sub	Porz	Qualità Classe	Superficie(m²) ha are ca	Deduz	Reddito		
<b>1</b>	<b>147</b>	<b>39</b>		-	<b>PASC CESPUG U</b>	<b>90 00</b>		<b>Euro 11,62</b> <b>L. 22.500</b>	<b>Euro 5,58</b> <b>L. 10.800</b>	<b>VARIAZIONE D'UFFICIO in atti dal 08/02/1986 (n. 685)</b>
<b>Notifica</b>					<b>Partita</b>					

#### INTESTATO

N.	DATI ANAGRAFICI	CODICE FISCALE	DIRITTI E ONERI REALI
1	S I F J SPA con sede in TARANTO	00309340735*	(1) Proprieta` per 1/1
<b>DATI DERIVANTI DA</b>	ISTRUMENTO (ATTO PUBBLICO) del 06/06/2002 protocollo n. 119981 Trascrizione in atti dal 01/07/2002 Repertorio n.: 44445 Rogante: PIZZUTI FRANCESCO Sede: TARANTO		
	Registrazione: Sede: COMPRAVENDITA (Passaggi intermedi da esaminare) (n. 9317.1/2002)		

Unità immobiliari n. 1

Tributi erariali: Euro 0,90

Visura telematica

\* Codice Fiscale Validato in Anagrafe Tributaria

## Visura per immobile

### Situazione degli atti informatizzati al 26/07/2021

<b>Dati della richiesta</b>	<b>Comune di TARANTO ( Codice: L049)</b>
	<b>Provincia di TARANTO</b>
<b>Catasto Fabbricati</b>	<b>Foglio: 148 Particella: 33 Sub.: 2</b>

#### Unità immobiliare

N.	DATI IDENTIFICATIVI				DATI DI CLASSAMENTO							DATI DERIVANTI DA
	Sezione Urbana	Foglio	Particella	Sub	Zona Cens.	Micro Zona	Categoria	Classe	Consistenza	Superficie Catastale	Rendita	
<b>1</b>		<b>148</b>	<b>33</b>	<b>2</b>	<b>2</b>		<b>D/1</b>				<b>Euro 5.676,08</b>	VARIAZIONE NEL CLASSAMENTO del 30/06/2020 protocollo n. TA0031498 in atti dal 30/06/2020 VARIAZIONE DI CLASSAMENTO (n. 6106.1/2020)
<b>Indirizzo</b>				STRADA PROVINCIALE TARANTO - MONTEIASI n. 21 piano: S1-T;								
<b>Annotazioni</b>				Classamento e rendita validati (D.M. 701/94)								

#### INTESTATO

N.	DATI ANAGRAFICI	CODICE FISCALE	DIRITTI E ONERI REALI
1	E-DISTRIBUZIONE S.P.A. con sede in ROMA	05779711000*	(1) Proprieta` per 1/1

Mappali Terreni Correlati

**Codice Comune L049 - Sezione A - Foglio 148 - Particella 33**

Unità immobiliari n. 1

Tributi erariali: Euro 0,90

Visura telematica

\* Codice Fiscale Validato in Anagrafe Tributaria