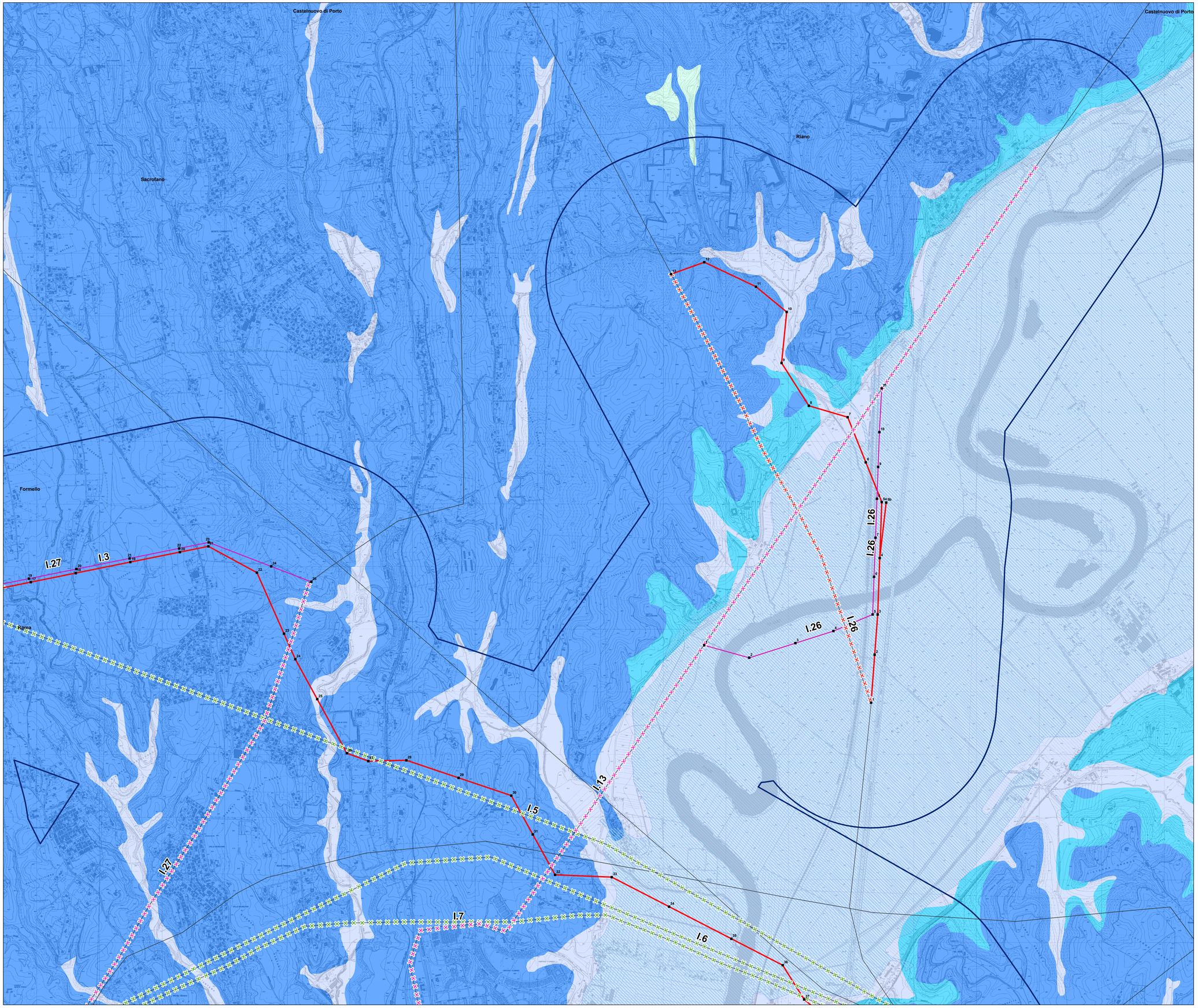

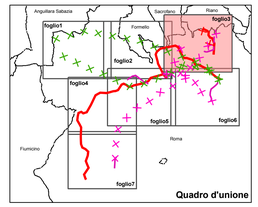

0 125 250 500 750 1.000 Metri

N

REVISIONE					
00	12/11/2010	emissione definitiva	D. Ala	S. Viola	N. Rivabene
N	DATA	DESCRIZIONE	ELABORATO	VERIFICATO	APPROVATO

ORDINE DEGLI INGEGNERI DELLA PROVINCIA DI ROMA N. 5891 INGEGNERE PIETRO RESCIA

ORDINE DEGLI INGEGNERI DELLA PROVINCIA DI ROMA N. 3862 DOTTORE AGRONOMO DANIELE PIROLI

CODIFICA DELL'ELABORATO	PROGETTO
SRIARI10057 Tav13/3	**Riassetto della Rete Elettrica AT nell'area metropolitana di Roma "Quadrante Nord - Ovest"**
QUADRO DI RIFERIMENTO	TITOLO
Ambientale	CARTA IDROGEOLOGICA E DEL RISCHIO IDRAULICO

Terna
DIR. OPERATION ITALIA - SPI
SVILUPPO TECNOLOGIE E AUTORIZZAZIONI

NOME DEL FILE	FORMATO	SCALA	FOGLIO
SRIARI10057_Tav13_3.pdf	A0	1:10.000	3/7

Golder Associates

Questo documento contiene informazioni di proprietà Terna SpA e deve essere utilizzato esclusivamente dal destinatario in relazione alle finalità per le quali è stato ricevuto. E' vietata qualsiasi forma di riproduzione o divulgazione senza l'esplicito consenso di Terna SpA.
This document contains information proprietary to TERNA S.p.A. and it will have to be used exclusively for the purposes for which it has been furnished. Whichever shape of spreading or reproduction without the written permission of TERNA S.p.A. is prohibit.

CODICE	DENOMINAZIONE	TENSIONE (kV)	TIPOLOGIA
l.3	Realizzazione nuova linea 380 kV Roma Nord – Flaminia	380	aereo
l.4	Realizzazione nuova linea 380 kV Flaminia - Roma Ovest	380	aereo
l.5	Demolizione tratto della linea a 220 kV S. Lucia – Roma Nord	220	demolizione
l.6	Demolizione tratto della linea a 220 kV S. Lucia – Roma Nord con der. Flaminia	220	demolizione
l.7	Demolizione tratto della linea a 220 kV Roma Nord – Flaminia	220	demolizione
l.8	Realizzazione nuova direttrice a 150 kV "Roma ovest – Primavalle - La Storta – Flaminia"	150	aereo
l.13	Demolizione tratto della linea 150 kV Fiano - Roma Ovest	150	demolizione
l.14	Demolizione tratto della linea 150 kV Flaminia - CP Bufalotta	150	demolizione
l.22	Realizzazione nuova linea 150 kV Roma Nord - "Transizione Bufalotta" e relativa demolizione del tratto della linea 150 kV Flaminia - Nomentana tra "Transizione Bufalotta" e Flaminia	150	aereo demolizione
l.26	Varianti Aeree linea 380 kV Roma N - Montalto e linea 150 kV Roma O - Fiano	380/150	aereo demolizione
l.27	Variante aerea linea 150 kV Acea Flaminia - Acea Orte e relativa demolizione del tratto interessato	150	aereo demolizione

legenda

- nuovo sostegno
- sostegno esistente
- linea elettrica da demolire a 150 kv
- linea elettrica da demolire a 220 kv
- linea elettrica da demolire a 380 kv
- nuova linea elettrica a 150 kv
- nuova linea elettrica a 380 kv
- area di studio del SIA
- impianto esistente
- linea elettrica esistente
- limite comunale

RISCHIO IDRAULICO

PS1

- ZONA A
- ZONA B

PAI

- RISCHIO R3 elevato
- RISCHIO R4 molto elevato
- FASCIA A
- FASCIA AA

COMPLESSI IDROGEOLOGICI

- complesso delle formazioni post-vulcaniche
- complesso delle vulcaniti
- complesso delle formazioni sin e pre-vulcaniche limo-argillose
- complesso delle formazioni sin e pre-vulcaniche sabbioso-ghiaiose