

REGIONE  
PUGLIA



Comune di Copertino



Provincia  
LECCE



Comune di Galatina



**Progetto agro-ovi-fotovoltaico e biomonitoraggio ambientale con annesso sistema di accumulo e opere di connessione alla RTN da realizzare nei comuni di Copertino (LE) e di Galatina (LE) - Potenza nominale impianto 60.000 kW.**

**ALLEGATI ALLA RELAZIONE PAESAGGISTICA**  
*Elaborati di Analisi TAVV. 1-9*  
*Elaborati di Progetto TAVV. 10-15*

ELABORATO

**AM 05**

**PROPONENTE:**

**Whysol-E Sviluppo Srl**

Sede legale in Milano (MI)  
via Meravigli n. 3 - CAP 20123  
P.IVA 10692360968  
PEC: [whysol-e.sviluppo@legalmail.it](mailto:whysol-e.sviluppo@legalmail.it)

**PROGETTO E SIA:**



Via della Resistenza, 46 - 70125 Bari - tel. 080 3215948 fax. 080 2020986

**Il DIRETTORE TECNICO**  
Dott. Ing. Orazio Tricarico



**CONSULENZA:**

EM./REV.	DATA	REDATTO	VERIFICATO	APPROVATO	DESCRIZIONE
0	MAR 2021	B.B.	A.A. - O.T.	A.A. - O.T.	Progetto definitivo





- LEGENDA**
- IMPIANTO
  - CAVIDOTTO MT
  - CAVIDOTTO AT
  - S.E. TRASFORMAZIONE/STORAGE
  - OPERE DI CONNESSIONE CONDIVISE
  - SE TERNA
- Ambiti Paesaggistici PPTR**
- Alta Murgia
  - Arco Jonico Tarantino
  - Gargano
  - La campagna brindisina
  - La Puglia centrale
  - Monti Dauni
  - Murgia dei trulli
  - Ofanto
  - Salento delle Serre
  - Tavoliere
  - Tavoliere Salentino

SCALA 1:40000

Progetto integrato di impianto agro-ovi-fotovoltaico e biomonitoraggio ambientale con annesso sistema di accumulo e opere di connessione alla RTN da realizzare nei comuni di Copertino (LE) e di Galatina (LE)  
Potenza nominale impianto PV 60.000 kW.

**Allegati Grafici**  
**PPTR - Ambiti**

**TAV 01**





**LEGENDA**

- IMPIANTO
- CAVIDOTTO MT
- CAVIDOTTO AT
- S.E. TRASFORMAZIONE/STORAGE
- OPERE DI CONNESSIONE CONDIVISE
- SE TERNA

**6.1.2 Componenti idrologiche**

- BP - Territori costieri (300m)
- BP - Territori contermini ai laghi (300m)
- BP - Fiumi, torrenti, corsi d'acqua iscritti negli elenchi delle acque pubbliche (150m)
- UCP - Reticolo idrografico di connessione della R.E.R. (100m)
- UCP - Sorgenti (25m)
- UCP - Aree soggette a vincolo idrogeologico

SCALA 1:40000

Progetto integrato di impianto agro-ovi-fotovoltaico e biomonitoraggio ambientale con annesso sistema di accumulo e opere di connessione alla RTN da realizzare nei comuni di Copertino (LE) e di Galatina (LE)  
Potenza nominale impianto PV 60.000 kW.

**Allegati Grafici**  
**PPTR - Componenti idrologiche**

**TAV 02**



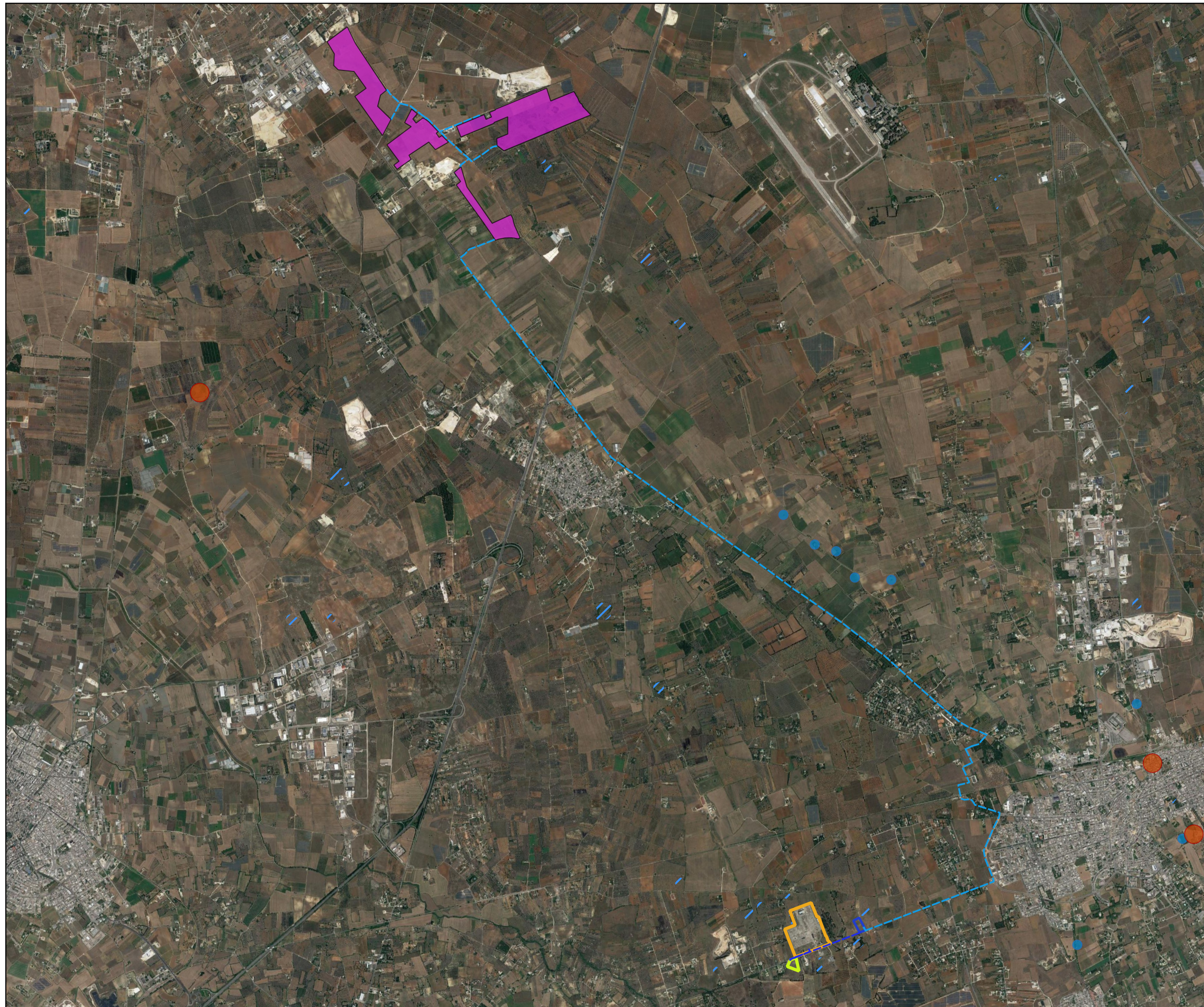

**LEGENDA**

- IMPIANTO
- CAVIDOTTO MT
- CAVIDOTTO AT
- S.E. TRASFORMAZIONE/STORAGE
- OPERE DI CONNESSIONE CONDIVISE
- SE TERNA

**6.1.1 Componenti geomorfologiche**

- UCP - Versanti
- UCP - Lame e gravine
- UCP - Doline
- UCP - Grotte (100m)
- UCP - Geositi (100m)
- UCP - Inghiottoi (50m)
- UCP - Cordoni dunari

SCALA 1:40000

Progetto integrato di impianto agro-ovi-fotovoltaico e biomonitoraggio ambientale con annesso sistema di accumulo e opere di connessione alla RTN da realizzare nei comuni di Copertino (LE) e di Galatina (LE)  
Potenza nominale impianto PV 60.000 kW.

**Allegati Grafici**  
**PPTR - Componenti geomorfologiche**

**TAV 03**



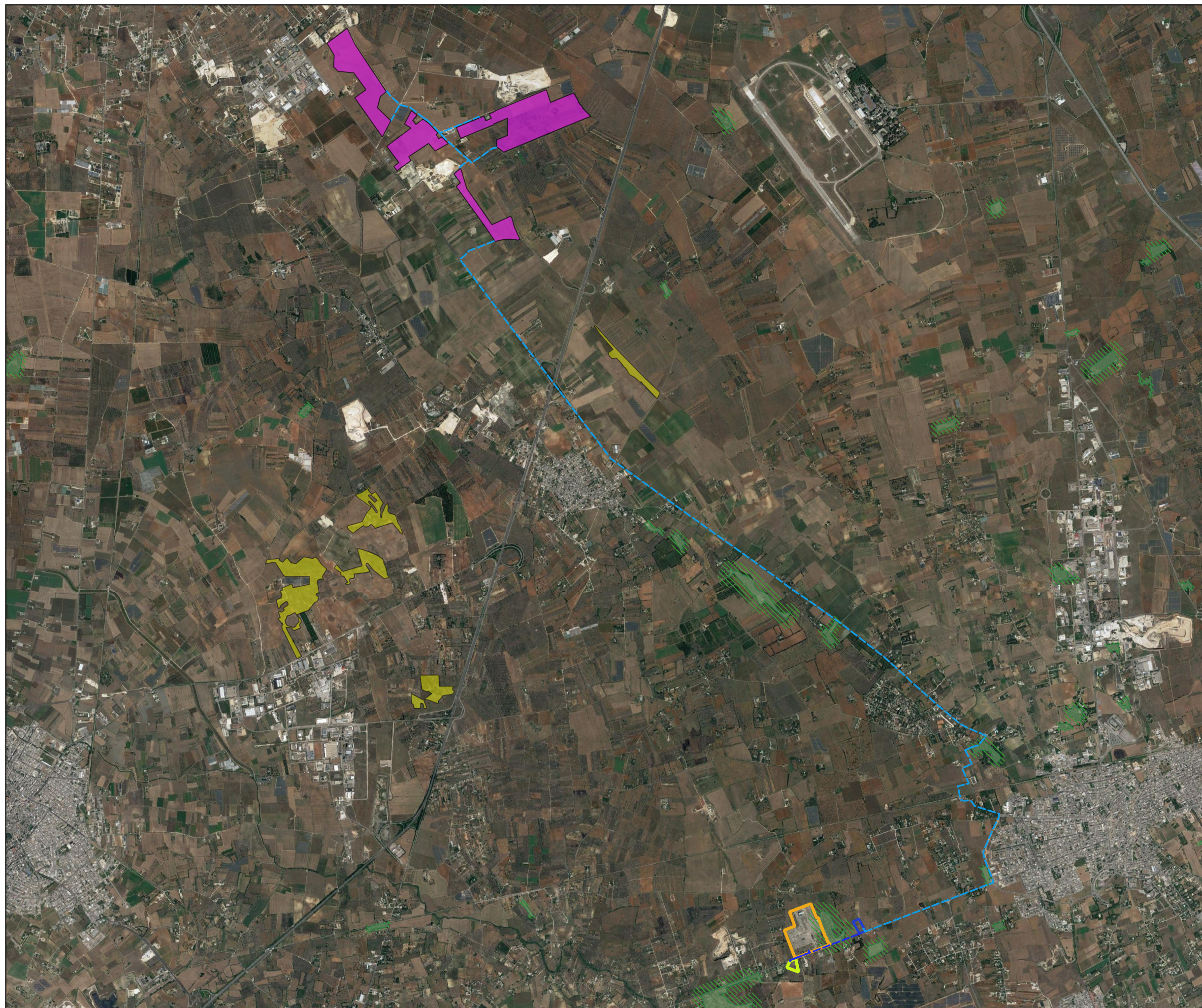

**LEGENDA**

- IMPIANTO
- CAVIDOTTO MT
- CAVIDOTTO AT
- S.E. TRASFORMAZIONE/STORAGE
- OPERE DI CONNESSIONE CONDIVISE
- SE TERNA

**6.2.1 Componenti botanico-vegetazionali**

- BP - Boschi
- BP - Zone umide Ramsar
- UCP - Aree umide
- UCP - Prati e pascoli naturali
- UCP - Formazioni arbustive in evoluzione naturale
- UCP - Aree di rispetto dei boschi

SCALA 1:30000

Progetto integrato di impianto agro-ovi-fotovoltaico e biomonitoraggio ambientale con annesso sistema di accumulo e opere di connessione alla RTN da realizzare nei comuni di Copertino (LE) e di Galatina (LE)  
Potenza nominale impianto PV 60.000 kW.

**Allegati Grafici**  
**PPTR - Componenti botanico-vegetazionali**

**TAV 04**



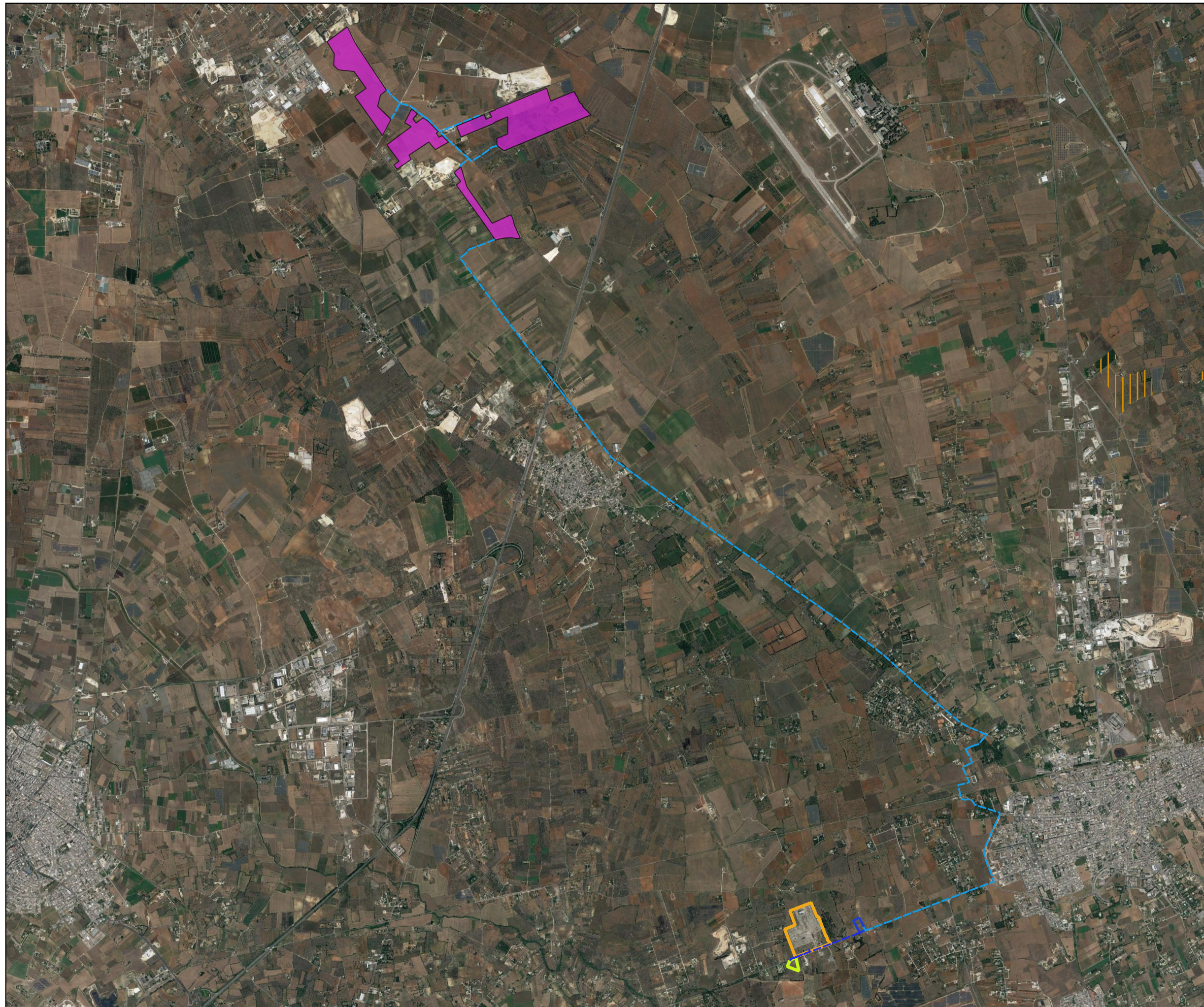

**LEGENDA**

- IMPIANTO
- CAVIDOTTO MT
- CAVIDOTTO AT
- S.E. TRASFORMAZIONE/STORAGE
- OPERE DI CONNESSIONE CONDIVISE
- SE TERNA

**6.2.2 Componenti delle aree protette e dei siti naturalistici**

- BP - Parchi e riserve**
- Area Naturale Marina Protetta
  - Parco Naturale Regionale
  - Parco Nazionale
  - Riserva Naturale Marina
  - Riserva Naturale Regionale Orientata
  - Riserva Naturale Statale
  - Riserva Naturale Statale Biogenetica
  - Riserva Naturale Statale di Popolamento Animale
  - Riserva Naturale Statale Integrale
  - Riserva Naturale Statale Integrale e Biogenetica
  - Riserva Naturale Statale Orientata e Biogenetica
- UCP - Siti di rilevanza naturalistica**
- SIC
  - SIC MARE
  - ZPS
  - UCP - Aree di rispetto dei parchi e delle riserve regionali

SCALA 1:40000

Progetto integrato di impianto agro-ovi-fotovoltaico e biomonitoraggio ambientale con annesso sistema di accumulo e opere di connessione alla RTN da realizzare nei comuni di Copertino (LE) e di Galatina (LE)  
Potenza nominale impianto PV 60.000 kW.

**Allegati Grafici**  
**PPTR - Componenti aree protette e siti naturalistici**

**TAV 05**