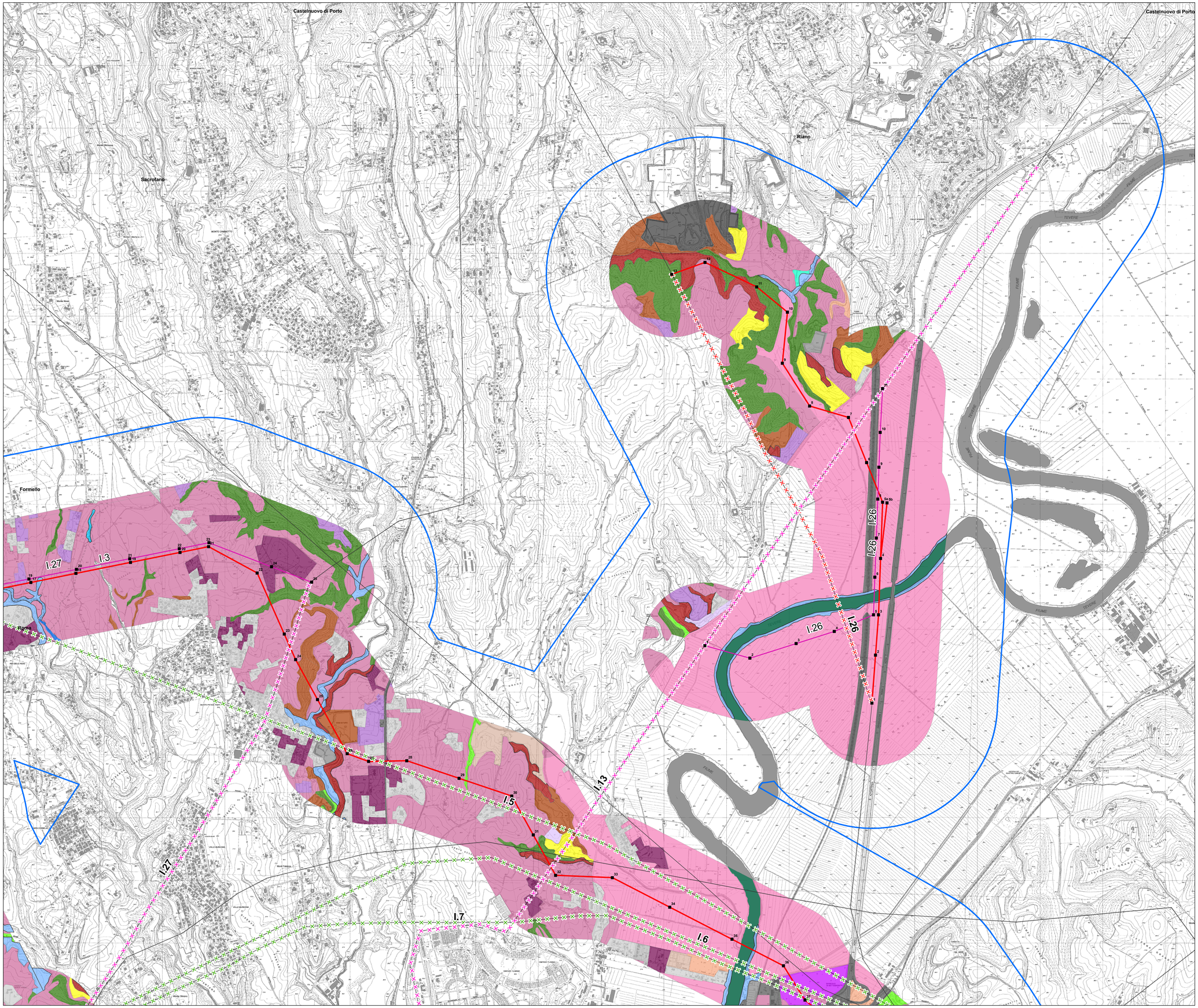

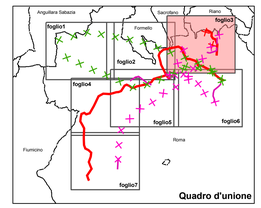

0 125 250 500 750 1.000 Metri

N

N	DATA	DESCRIZIONE	ELABORATO	VERIFICATO	APPROVATO
00	12/11/2010	emissione definitiva	P. Riescia	S. Viola	N. Rivabene

REVISIONI

CODIFICA DELL'ELABORATO	PROGETTO
SRIARI10057 Tav16/3	Riassetto della Rete Elettrica AT nell'area metropolitana di Roma "Quadrante Nord - Ovest"
QUADRO DI RIFERIMENTO	TITOLO
Ambientale	CARTA DELLA VEGETAZIONE RILEVATA

Terna — DIR. OPERATION ITALIA - SPI — SVILUPPO TECNOLOGIE E AUTORIZZAZIONI

NOME DEL FILE	FORMATO	SCALA	FOGLIO
SRIARI10057_Tav16_3.pdf	A0	1:10.000	3/7

Golder Associates

Questo documento contiene informazioni di proprietà Terna SpA e deve essere utilizzato esclusivamente dal destinatario in relazione alle finalità per le quali è stato ricevuto. E' vietata qualsiasi forma di riproduzione o divulgazione senza l'esplicito consenso di Terna SpA.
This document contains information proprietary to TERNA S.p.A. and it will have to be used exclusively for the purposes for which it has been furnished. Whichever shape of spreading or reproduction without the written permission of TERNA S.p.A. is prohibit.

CODICE	DENOMINAZIONE	TENSIONE (kV)	TIPOLOGIA
I.3	Realizzazione nuova linea 380 kV Roma Nord – Flaminia	380	aereo
I.4	Realizzazione nuova linea 380 kV Flaminia - Roma Ovest	380	aereo
I.5	Demolizione tratto della linea a 220 kV S. Lucia – Roma Nord	220	demolizione
I.6	Demolizione tratto della linea a 220 kV S. Lucia – Roma Nord con dir. Flaminia	220	demolizione
I.7	Demolizione tratto della linea a 220 kV Roma Nord – Flaminia	220	demolizione
I.8	Realizzazione nuova direttrice a 150 kV "Roma ovest – Primavalle - La Storta – Flaminia"	150	aereo
I.13	Demolizione tratto della linea 150 kV Fiano - Roma Ovest	150	demolizione
I.14	Demolizione tratto della linea 150 kV Flaminia - CP Bufalotta	150	demolizione
I.22	Realizzazione nuova linea 150 kV Roma Nord - "Transizione Bufalotta" e relativa demolizione del tratto della linea 150 kV Flaminia - Nomentana tra "Transizione Bufalotta" e Flaminia	150	aereo demolizione
I.26	Varianti Aeree linea 380 kV Roma N - Montalto e linea 150 kV Roma O - Fiano	380/150	aereo demolizione
I.27	Variante aerea linea 150 kV Acea Flaminia - Acea Orte e relativa demolizione del tratto interessato	150	aereo demolizione

legenda

- nuovo sostegno
- sostegno esistente
- linea elettrica da demolire a 150 kv
- linea elettrica da demolire a 220 kv
- linea elettrica da demolire a 380 kv
- nuova linea elettrica a 150 kv
- nuova linea elettrica a 380 kv
- area di studio del SIA
- impianto esistente
- linea elettrica esistente
- limite comunale

vegetazione

- Habitat 92A0 - Populetum albae Br.-Bl. ex Tchou 1949
- Habitat 9330 - Cytiso villosi-Quercetum suberis Testi, Lucattini et Pignatti 1994
- Habitat 9340 - Fraxino orni-Quercetum ilicis Horvatic (1956) 1958
- Coronillo emeri-Quercetum cerridis Blasi 1984 variante a Ostrya carpinifolia
- Coronillo emeri-Quercetum cerridis Blasi 1984 variante a Carpinus betulus
- Coronillo emeri-Quercetum cerridis Blasi 1984
- Chelidonio-Robinion Hadac et Sofron 1980
- Prunetalia spinosae R.Tx. 1952
- Soc. a Rubus ulmifolius (Fanelli, 2002)
- Vulpio-Dasypyretum Fanelli 1988 degradato
- Vulpio-Dasypyretum Fanelli 1988
- Aro italici-Ulmetum minoris Rivas-Martinez ex Lopez 1976
- Populetum albae Br.-Bl. ex Tchou 1949 degradato e frammentato
- Canneti a Cannuccia di palude o a Canna maggiore (Phragmitetum australis; Arundini-Convolvuletum sepium)
- Diplotaxio tenuifolii-Agrpyretum repentis Philippi in Th.Muller et Gors 1969
- Potentillo-Polygonetalia R. Tx. 1947
- Boschi misti di conifere e latifoglie
- Boschi di conifere
- Eucalipteti
- Sistemi colturali e particellari complessi
- Seminativi in aree irrigue
- Seminativi in aree non irrigue
- Frutteti e frutteti minori
- Altre colture permanenti
- Oliveti
- Vigneti
- Aree ricreative e sportive
- Aree verdi urbane
- Bacini d'acqua
- Corsi d'acqua, canali, idrovie
- Aree estrattive
- Reti stradali, ferrovie, strutture tecniche
- Cantieri
- Aree industriali, commerciali e dei servizi pubblici e privati
- Zone residenziali a tessuto discontinuo e rado
- Zone residenziali a tessuto continuo
- Aree portuali