PUNTI DI RIPRESA FOTOGRAFICI

Scala 1:10000

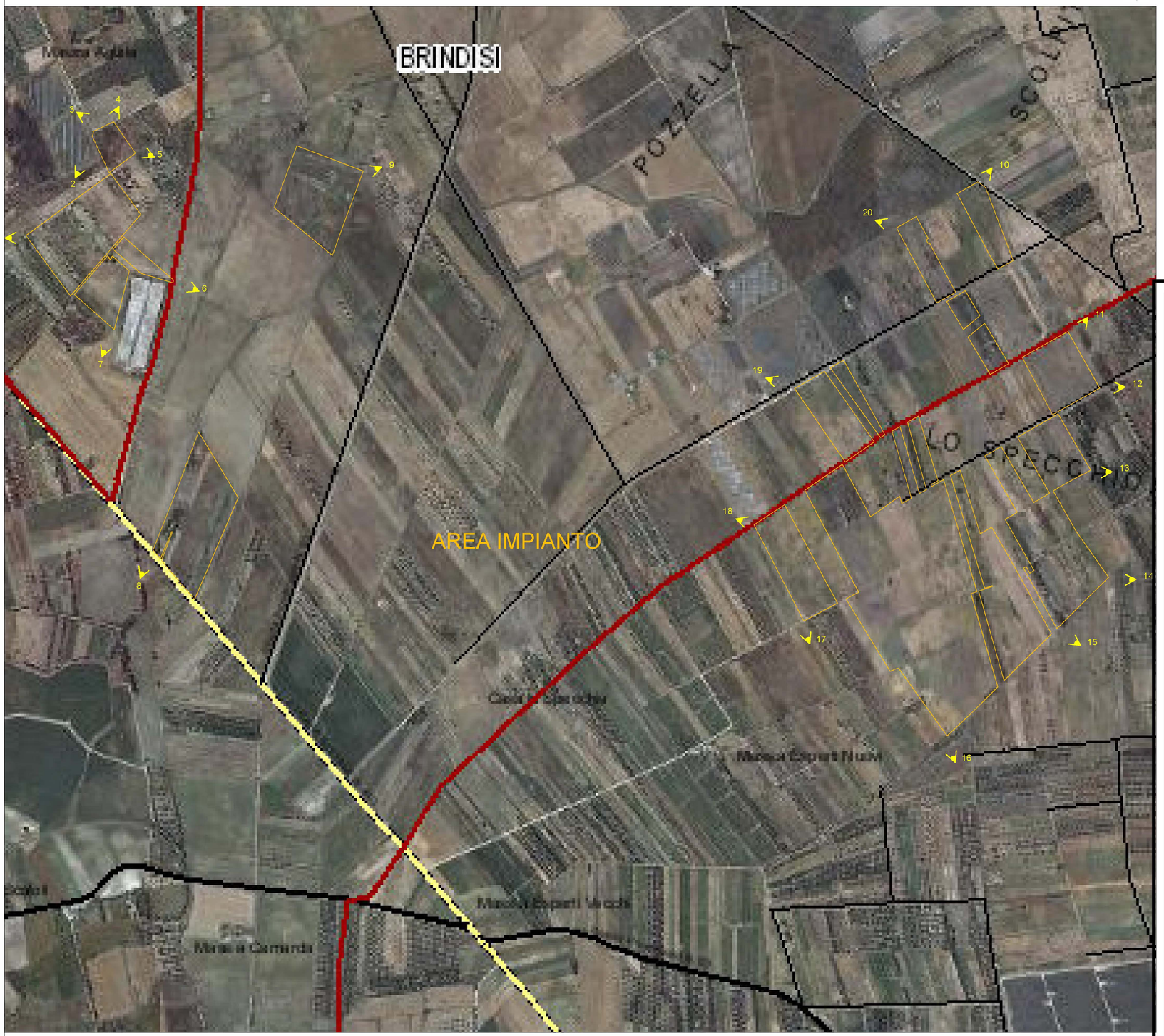

Legenda

Punti di ripresa per relazione fotografica e studio di intervisibilità

REGIONE PUGLIA | PROVINCIA DI BRINDISI | COMUNE DI BRINDISI | COMUNE DI CELLINO SAN MARCO | COMUNE DI MESAGNE

Realizzazione di impianto agrivoltaico con produzione agricola e di energia elettrica da fonte rinnovabile fotovoltaica da ubicarsi in località Specchione in agro di Brindisi, Cellino San Marco e Mesagne (BR) e delle relative opere di connessione alla RTN

Potenza nominale cc: 42,98 MWp - Potenza in immissione ca: 35,00 MVA

ELABORATO

ANALISI PUNTI DI RIPRESA

IDENTIFICAZIONE ELABORATO

Livello progetto	Codice Pratica	documento	codice elaborato	n° foglio	n° tot. fogli	Nome file	Data	Scala
PD	1RCCNG4	D	3.9	1	1	1RCCNG4_D_3.9_PUNTIRIPRESA.pdf	Ottobre/2021	scala metrica

REVISIONI

Rev. n°	Data	Descrizione	Redatto	Verificato	Approvato
00	14/06/2021	1° Emissione	CAPORUSSO	AMBRON	TERLIZZI
01	11/10/2021	2° Emissione	CAPORUSSO	AMBRON	TERLIZZI

PROGETTAZIONE:

MATE System Unipersonale srl

Via Papa Pio XII, n.8 70020 Cassano delle Murge (BA)
tel. +39 080 5746758
mail: info@matesystemsrl.it pec: matesystem@pec.it

Progettista:

Ing. Antonio TERLIZZI

ORDINE DEGLI INGEGNERI PROVINCIA DI BARI
INGEGNERE ANTONIO TERLIZZI
SEZ. A - 9638
CIVILE E AMBIENTALE
INDUSTRIALE
DELL'INFORMAZIONE

DIRITTI Questo elaborato è di proprietà della Luminora Specchione S.r.l. pertanto non può essere riprodotto né integralmente, né in parte senza l'autorizzazione scritta della stessa. Da non utilizzare per scopi diversi da quelli per cui è stato fornito.

RICHIEDENTE:
LUMINORA SPECCHIONE S.R.L.
Via TEVERE n.°41
00198 ROMA

L'AMMINISTRATORE
Dott. PABLO MIGUEL OTIN PINTADO

Digitally signed by: PABLO MIGUEL OTIN PINTADO
Reason: PDG Sorveglianza Istanza modificativa
Location: Madrid, Spagna
Date: 06/11/2021 17:01:07