

FOTO 1

LEGENDA

-  Area d'ingombro dell'impianto
-  Perimetro Cava Milione
-  Perimetro Cava Cascina La Porta
-  Punti di vista foto



FOTO 2



FOTO 3

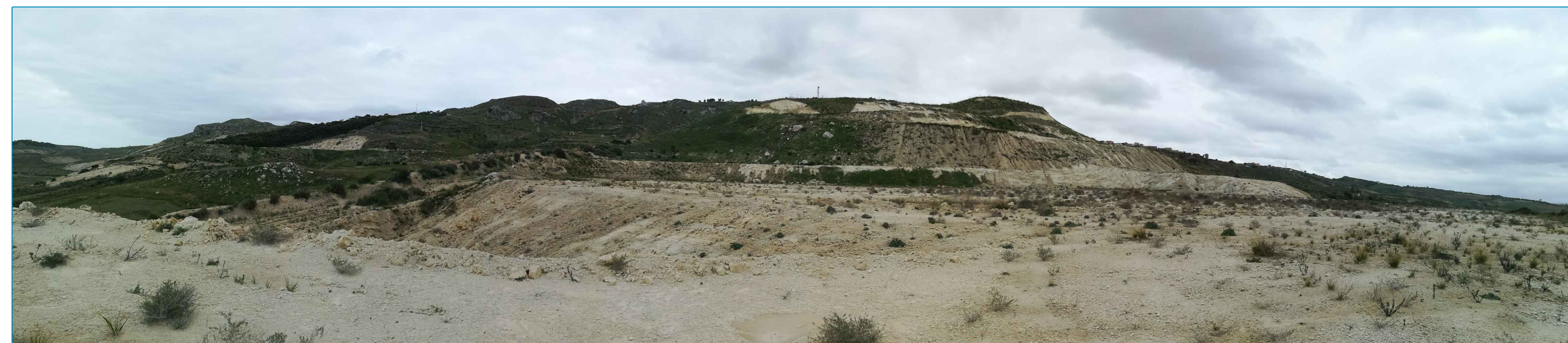

FOTO 4



COMUNE DI AGRIGENTO E PORTO EMPEDOCLE (AG)
 PROGETTO PER LA REALIZZAZIONE DI UN IMPIANTO FOTOVOLTAICO A TRASA NELLA ZONA DI CAVA
 DIBBESSE E NELLE ZONE AD ESSE LIMITROFE, CON CONTENUTELE RECUPERO AMBIENTALE DELLE
 RESIDUE CAVHE REMANENTI "CAVA MILIONE", "CAVA CASCIINA LA PORTA" E "CAVA CASCIINA
 PORTA", SITA' NELL'INTERCOMUNALE, ENTRO IL TERRITORIO DEL COMUNE DI AGRIGENTO,
 OLTRE ALLA REALIZZAZIONE DELL'OPERA AD ESSE, CONTINUISE E RELATIVE AD UN ELETTRICO
 INTERVALLO PER IL SERVIZIO SOSTA DI AGRIGENTO E PORTO EMPEDOCLE E AGI, NONCHE'
 ALL'ADDEBITAMENTO DI UNA SOTTOSTAZIONE ELETTRICA GIA' ESISTENTE PER LA CONNESSIONE
 DELL'IMPIANTO FOTOVOLTAICO ALLA RELE ELETTRICA ENEL, QUESTE TITOLI SITA'
 IN VIA UGGIA MALFA NEL COMUNE DI PORTO EMPEDOCLE (AG).

DOCUMENTAZIONE FOTOGRAFICA LATO "CAVA CASCIINA LA PORTA"						
Titolo						
Commissa	Cod. elaborato	Fase	Tip.	Nome file	Scala	Formato
P00003	A15.2	A	D	P00003_A15.2_A_D_R001	1:5.000	A0
00	2021.08.02			Emissione	A.S.	A.V.
Rev.	Data			Oggetto revisione	Redatto	Verificato
						Approvato