

MINISTERO DELLA TRANSIZIONE ECOLOGICA

REGIONE PUGLIA

COMUNE di SAN SEVERO

Progettista e Coordinatore:
 Ing. Giovanni Cis
 Tel. 349 0737323
 E-Mail: giovanni.cis@ingpec.eu

Arch. Ambientale:
 Arch. Antonio Demio
 Tel. 0861 750251
 Fax 0734415024
 E-Mail: info@studiovega.org

VEGA s.p.a.
 LANDSCAPE ECOLOGY & URBAN PLANNING

Studio Ambientale:
 Dott. Forestale L. Lupo
 C.so Italia, 110
 71121 Foggia
 E-Mail: luglupo@libero.it

ODOS
 Studio Ambientale

Progettazione Elettrotecnica:

saet Padova
 INDUSTRIAL AUTOMATION SYSTEMS

EPC:

Ren Factory S.r.l.
 Via Altinate, 120 - 35121 Padova
 Tel. 049.8077466 - Fax 049.7819659
 E-Mail: info@renfactory.com

Proprietario:

MARCO POLO SOLAR
 Via Altinate, 120 - 35121 Padova - Tel. 049.8077466 - P.IVA 04175270711

Project Manager: Ing. Giovanni Cis
 Tel. +39 349 0737323 - E-Mail: giovanni.cis@ingpec.eu

Opera:
PROGETTO PER UN IMPIANTO DI PRODUZIONE AGRO-ENERGETICO INTEGRATO DA REALIZZARSI NEL COMUNE DI SAN SEVERO (FG) IN LOCALITA' "MOTTA DELLA REGINA - CELENTANA"

Folder:
 Studio di impatto ambientale

Nome file:
 IBUWV56_FotosimulazioniDrone

Descrizione elaborato:
 Fotosimulazioni Drone

03	Emissione per progetto definitivo	P.P.	Ing. G. Cis	MARCO POLO SOLAR	
Rev.	Ottobre 2021	Oggetto della revisione/presentazione V.I.A. statale	Elaborazione	Verifica	Approvazione
Scale:	Varie				
Formato:	A0	Codice Pratica	IBUWV56		

Legenda
 AREA INTERVENTO

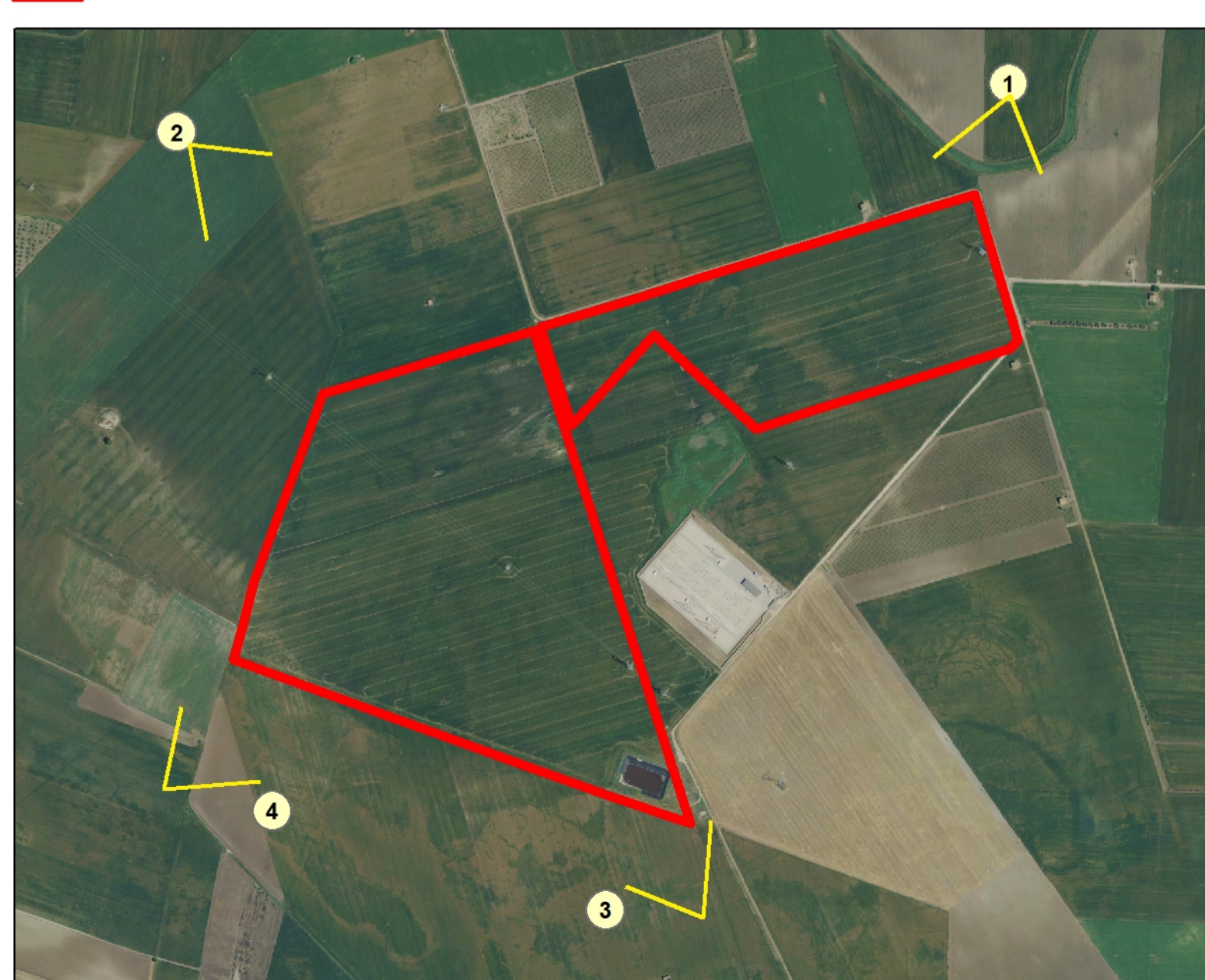

1 - Panoramica da Nord-Est

Stato di fatto



Stato di progetto



2 - Panoramica da Nord-Ovest

Stato di fatto



Stato di progetto

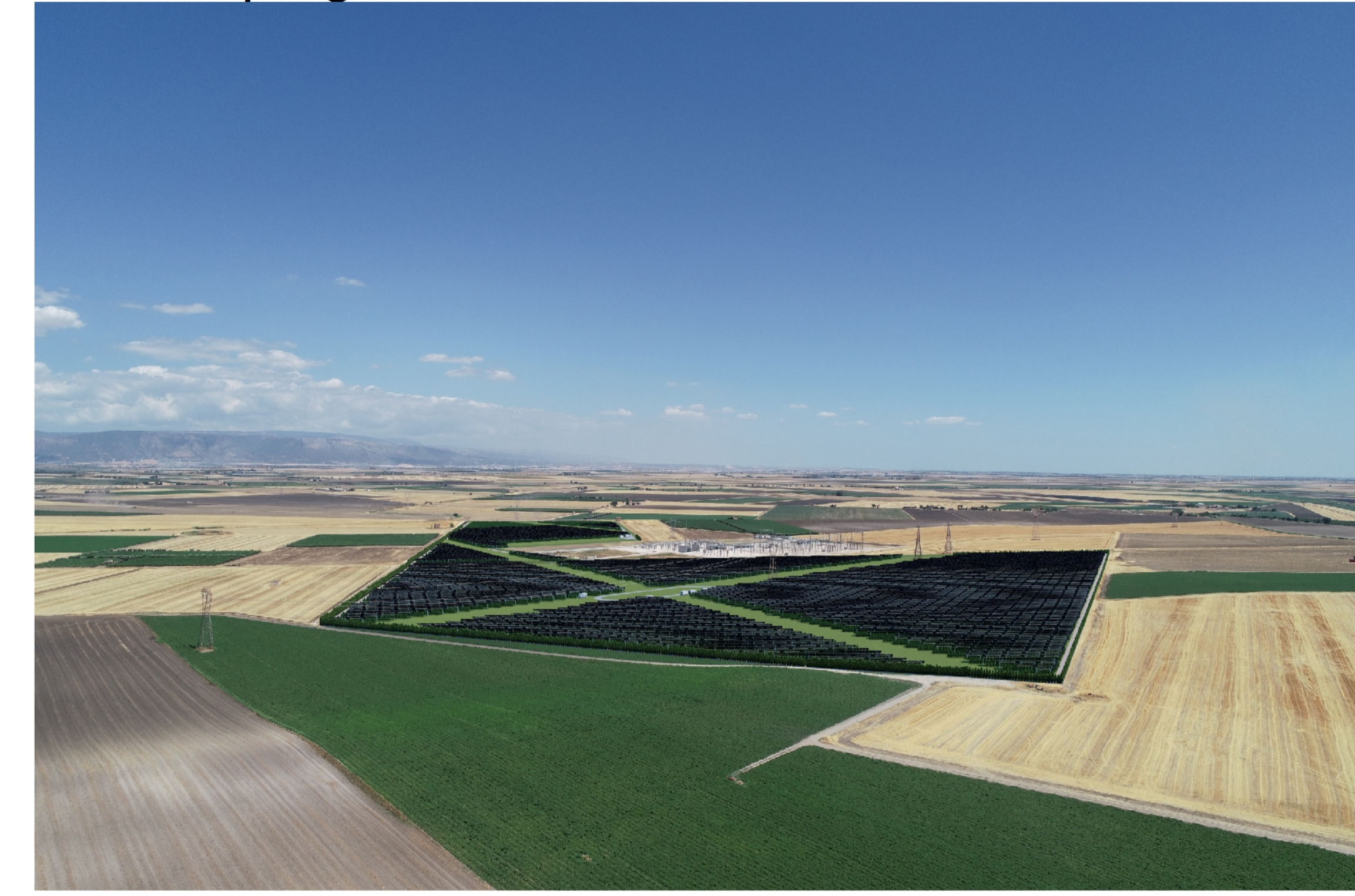

3 - Panoramica da Sud

Stato di fatto



Stato di progetto



4 - Panoramica da Sud-Ovest

Stato di fatto



Stato di progetto

