



MINISTERO DELLA  
TRANSIZIONE ECOLOGICA



REGIONE PUGLIA



COMUNE di SAN SEVERO

Progettazione  
e Coordinamento  
**Ing. Giovanni Cis**  
Tel. 349 0737323  
E-Mail: giovanni.cis@ingpec.eu



Studio  
Ambientale  
**Arch. Antonio Demaio**  
Tel. 0881 756251  
Fax 1784412324  
E-Mail: info@studiovega.org



Studio  
Naturalistico  
**Dott. Forestale L. Lupo**  
Corso Roma, 110  
71121 Foggia  
E-Mail: lugglupo@bero.it



Studio  
Geologico  
**Studio di Geologia Tecnica & Ambientale**  
**Dott.sa Geol. Giovanna Amedei**  
Via Pietro Nenni, 4 - 71012 Rodi Garganico (FG)  
Tel./Fax 0884 955793 Cell. 347 5252259  
E-Mail: giovannaamedei@iscail.it

Progettazione  
Elettromeccanica  
**saet** Padova  
INDUSTRIAL AUTOMATION SYSTEMS

Proponente  
**MARCO POLO SOLAR**  
Via Altinate, 120 - 35121 Padova - Tel. 049.8077466 - P.IVA 04175270711

EPC  
**Ren Factory S.r.l.**  
Via Altinate, 120 - 35121 Padova  
Tel. 049.8077466 - Fax 049.7819659  
E-Mail: info@renfactory.com  
Project Manager: **Ing. Giovanni Cis**  
Tel. +39 349.0737323 - E-Mail: giovanni.cis@ingpec.eu

Opera  
**PROGETTO PER UN IMPIANTO DI PRODUZIONE AGRO-ENERGETICO INTEGRATO  
DA REALIZZARSI NEL COMUNE DI SAN SEVERO (FG) IN LOCALITA'  
"MOTTA DELLA REGINA - CELENTANA"**

Folder  
Studio di Impatto Ambientale

Nome file  
IBUWV56\_Individuazione dell'area in esame

Descrizione elaborato  
Individuazione dell'area in esame

--	--	--	--	--	--

03	Emissione per progetto definitivo	P.P.	Ing. G. Cis	MARCO POLO SOLAR
----	-----------------------------------	------	-------------	------------------

Rev.	Ottobre 2021	Oggetto della revisione: presentazione V.I.A. statale	Elaborazione	Verifica	Approvazione
------	--------------	---	--------------	----------	--------------

Scala:	1:10.000
Formato:	Codice Pratica <b>IBUWV56</b>

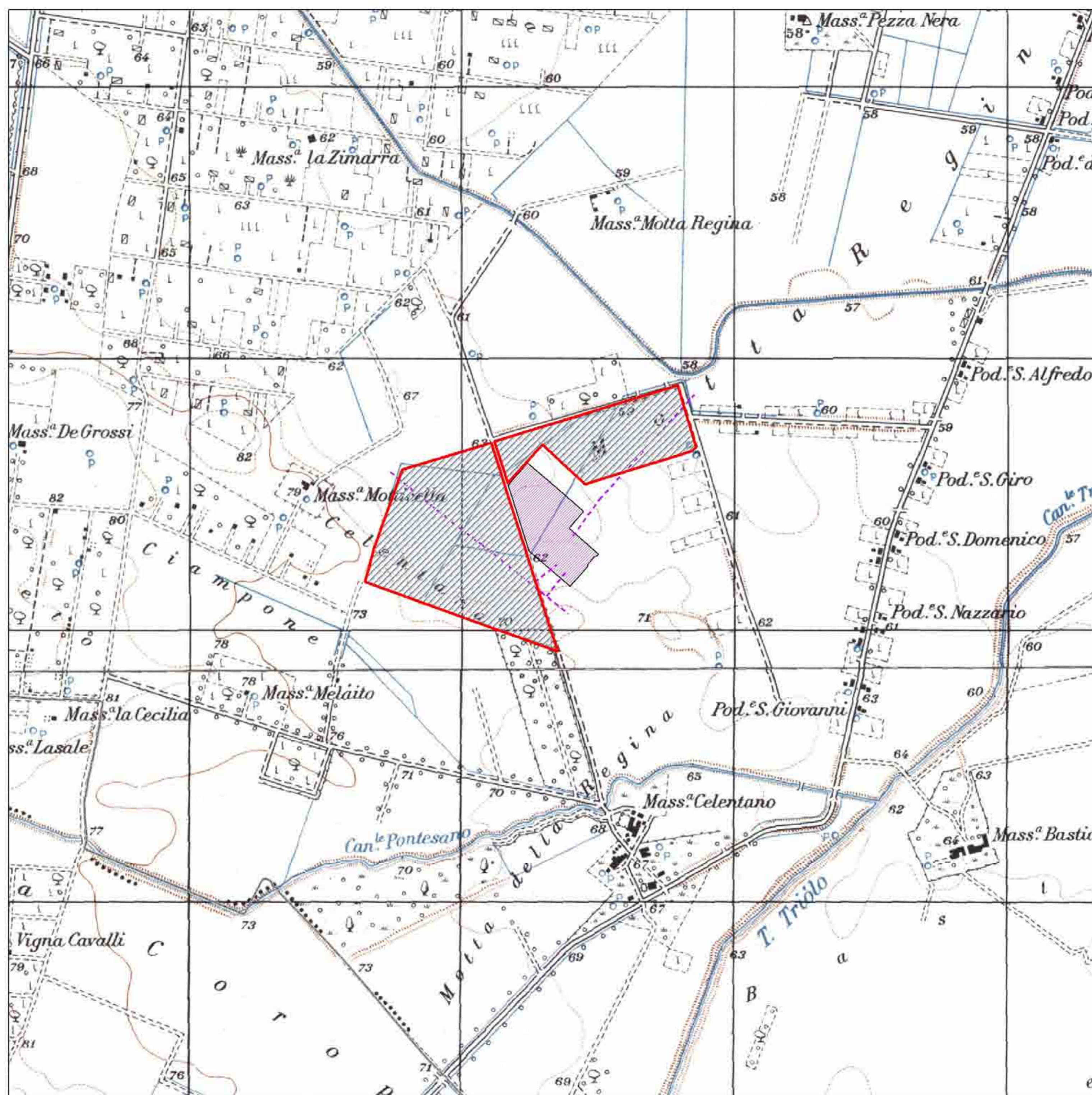

**Legenda**

**OPERE PREVISTE DAL PROGETTO**

- AREA PROGETTO
- STAZIONE ELETTRICA 380/150kV
- LINEA ELETTRICA AEREA AT 380 kV

**Altre Info**

- LIMITI COMUNALI