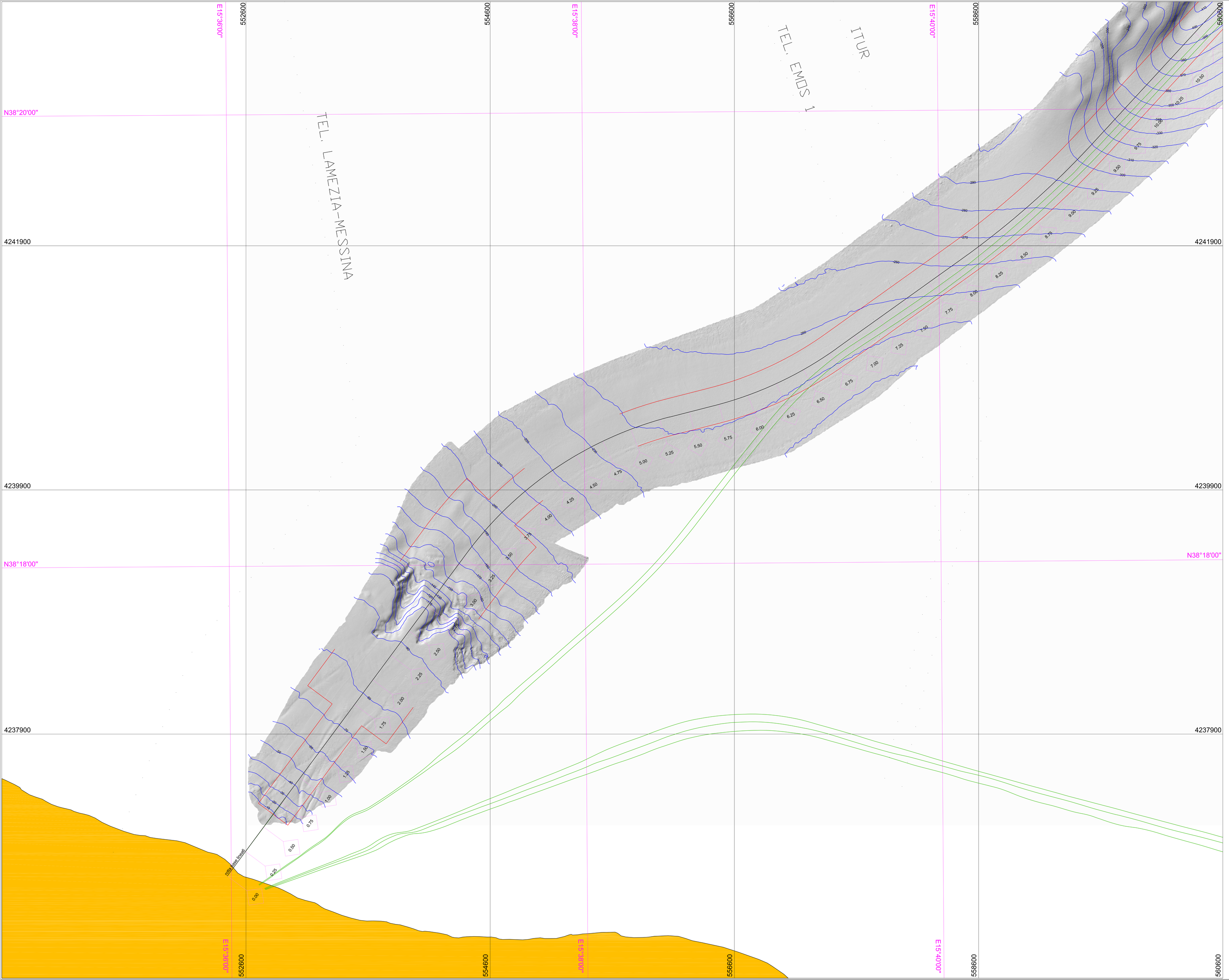

Eni

Nautilus
Società Cooperativa
Servizi per l'Oceanografia
e la Gestione delle Risorse Ambientali

Snam Rete Gas

Sealine Messina-Palmi

Esecuzione di una campagna di indagini batimetriche, geomorfologiche e stratigrafiche richieste per la realizzazione del sea-line Messina-Palmi DN 650 (26") linea 6

Anno 2010

Carta dello Shaded Relief

Elaborato n°	Scala	Elaborazione dati	Elaborazione cartografica
C-01	1 : 10.000	(Dott. C.ARTUSA) (Dott. F.MORFEA) (G.CRUDO) (Dott. F.SERGI) (G.SALERNO)	(Dott. C.ARTUSA) (Dott. F.MORFEA) (G.CRUDO) (Dott. F.SERGI) (G.SALERNO)
Emissione	Rev. 1	Approvazione DT [Ing. L. Passanti]	Data emissione GIUGNO 2010

RIFERIMENTI CARTOGRAFICI

Coordinate geografiche riferite all'ellissoide Internazionale WGS 84
Origine delle coordinate Greenwich

Proiezione Conforme Universale Trasversa di Mercatore

Reticolato chilometrico UTM - Fuso 33

DATUM:	WGS 84
ELLISSOIDE:	WGS 84
PROIEZIONE:	UTM – Fuso 33
MERIDIANO CENTRALE:	15°
LATITUDINE ORIGINE:	0°
FALSO EST:	500.000
FALSO NORD:	0
FATTORE DI SCALA:	0.9996

LEGENDA

- Reticolo chilometrico UTM
- Reticolo geografico
- Isobate (equidistanza 10 m)
- Linea 6 da progetto
- Shaded Relief
- Cavi telefonici
- Area d'indagine corridoio n. 6
- Condotte SRG
- KP
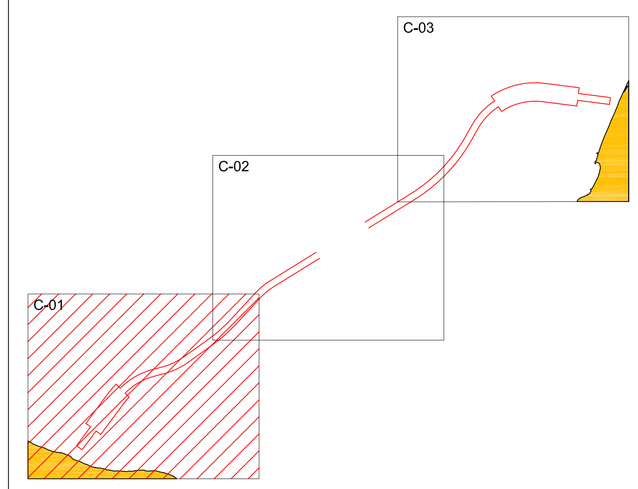
QUADRO D'UNIONE