

DETTAGLIO CARTOGRAFICO AREA NORDOVEST - SCALA 1:1250

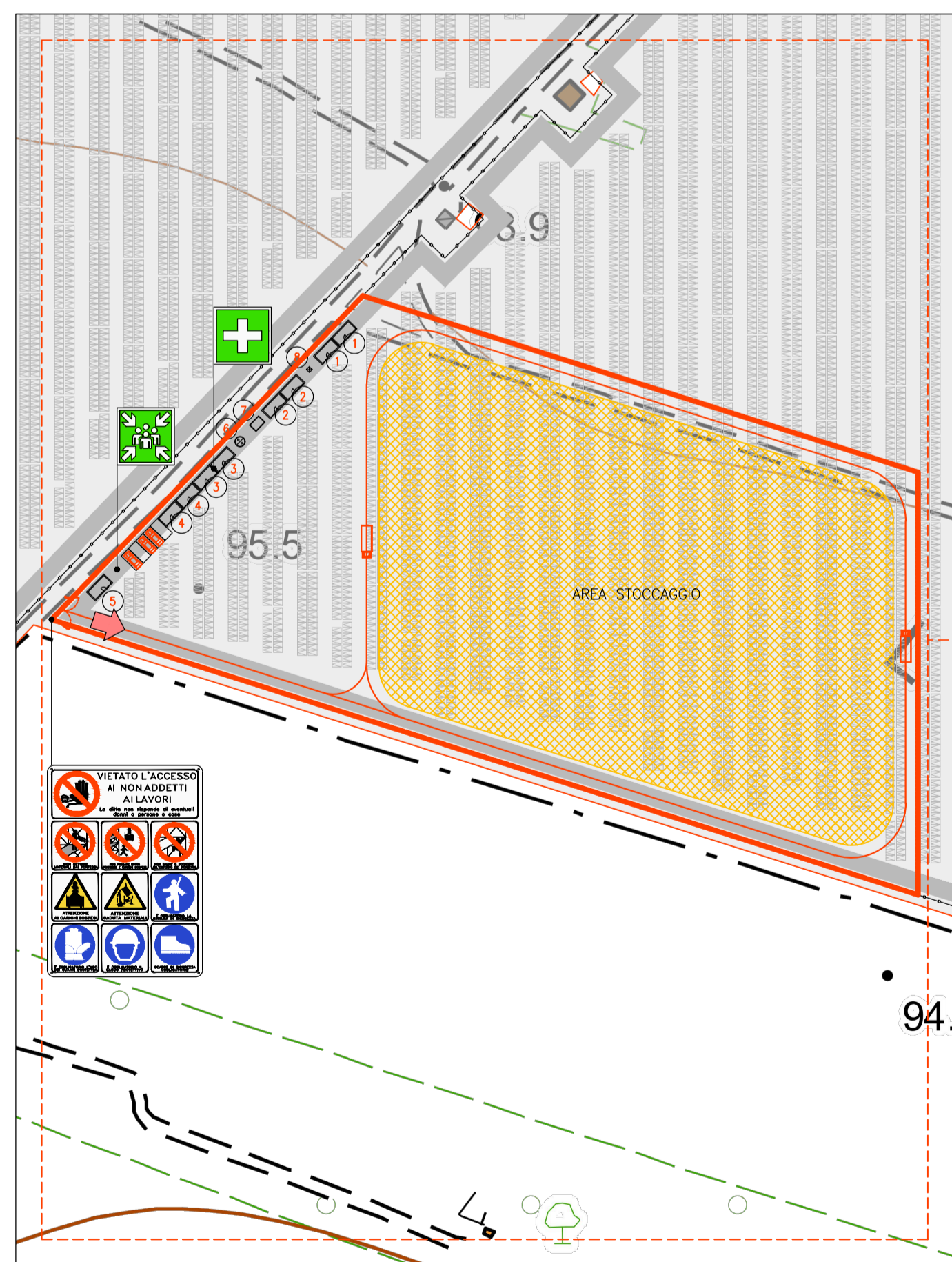

DETTAGLIO CARTOGRAFICO AREA SUDOVEST - SCALA 1:1250

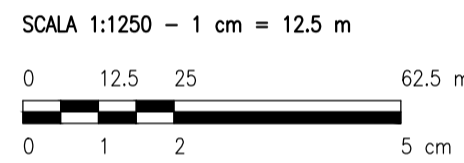
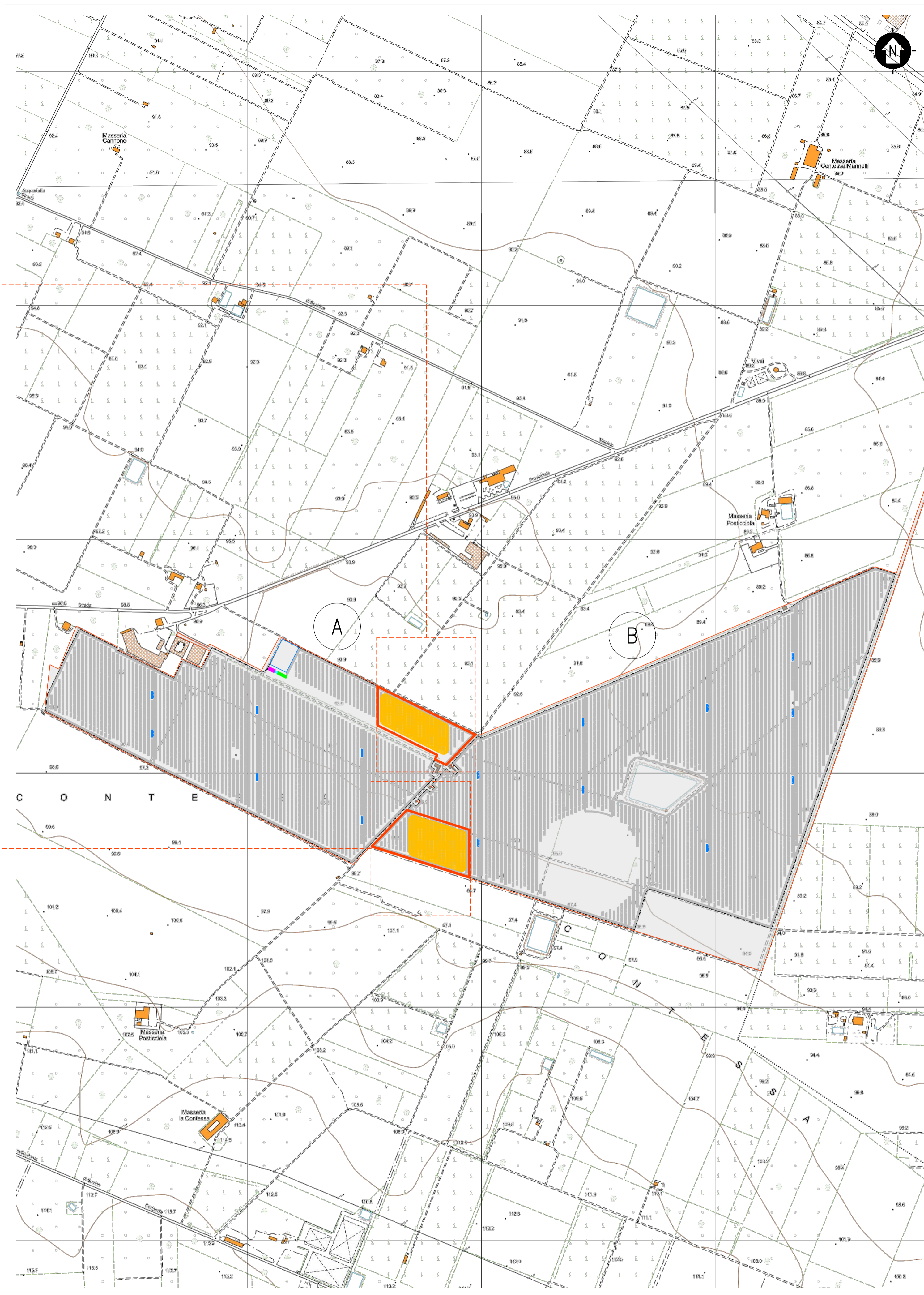
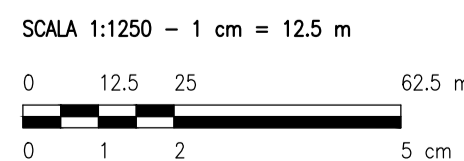

KPLAN

SCALA 1:12500 - 1 cm = 125 m

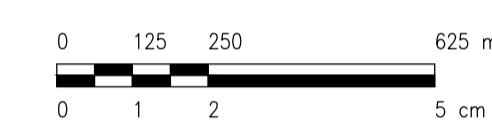

LEGENDA

- SITO CATASTALE
- RECINZIONE IN PROGETTO
- ACCESSO AREA IMPIANTO
- VIABILITÀ DI PROGETTO
- TRACKER
- CABINATI
CABINA ELETTRICA GENERALE MT
- CABINA ELETTRICA DI CAMPO MT/BT
- LOCALE GUARDIANA E CONTROLLO ACCESSI
- MAGAZZINO

LEGENDA

- SITO CATASTALE
- RECINZIONE IN PROGETTO
- ACCESSO AREA IMPIANTO
- VIABILITÀ DI PROGETTO
- TRACKER
- AREA CANTIERE
- AREA STOCCAGGIO
- VIABILITÀ DI CANTIERE
- ① UFFICI
- ② MENSA
- ③ WC
- ④ SPAGLIATOIO - DOCCE
- ⑤ GUARDIANA
- ⑥ VASCA IMHOFF
- ⑦ RISERVA IDRICA
- ⑧ GRUPPO ELETTROGENO
- CABINATI
CABINA ELETTRICA GENERALE MT
- CABINA ELETTRICA DI CAMPO MT/BT
- LOCALE GUARDIANA E CONTROLLO ACCESSI
- MAGAZZINO

SCALA 1:5000 - 1 cm = 50 m

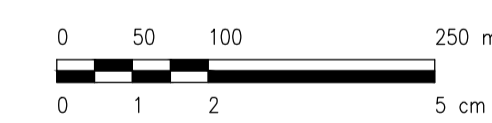

0	REV.	DESCRIZIONE	SA	RF	LC	09/2021
			DESCR.	CONTROL.	APPROV.	DATA

		Milano SpA Via Carlo Farini 10, 20143 Milano Tel. +39 02 54118173 Fax +39 02 54129860 www.montanaspa.com Milano (sede certificata ISO) Brescia Palermo Cagliari Roma			
Committente TE GREEN DEV 2 Srl Piazza Walther Vongelweide, 8 - 39100 Bolzano (BZ)					
Progettisti ING. LAURA CONTI Iscritta all'Ordine degli Ingegneri della Provincia di Pavia al n. 1726					
Oggetto IMPIANTO INTEGRATO AGRIVOLTICO COLLEGATO ALLA RTN POTENZA NOMINALE 57,44 MWp Comune di Stornara (FG)					
Titolo PLANIMETRIA AREA DI CANTIERE					N. Tav. 9
Nr. R. 2748_4469_ST_PD_T09_REV0_PLANIMETRIA AREA DI CANTIERE					
È VIETATA LA RIPRODUZIONE DI QUESTO DOCUMENTO SENZA PREVENTIVA AUTORIZZAZIONE SCRITTA DELLA MONTANA SPA					