

PLANIMETRIA ALLESTIMENTO ELETTRICO

PLANIMETRIA ALLESTIMENTO ELETTRICO

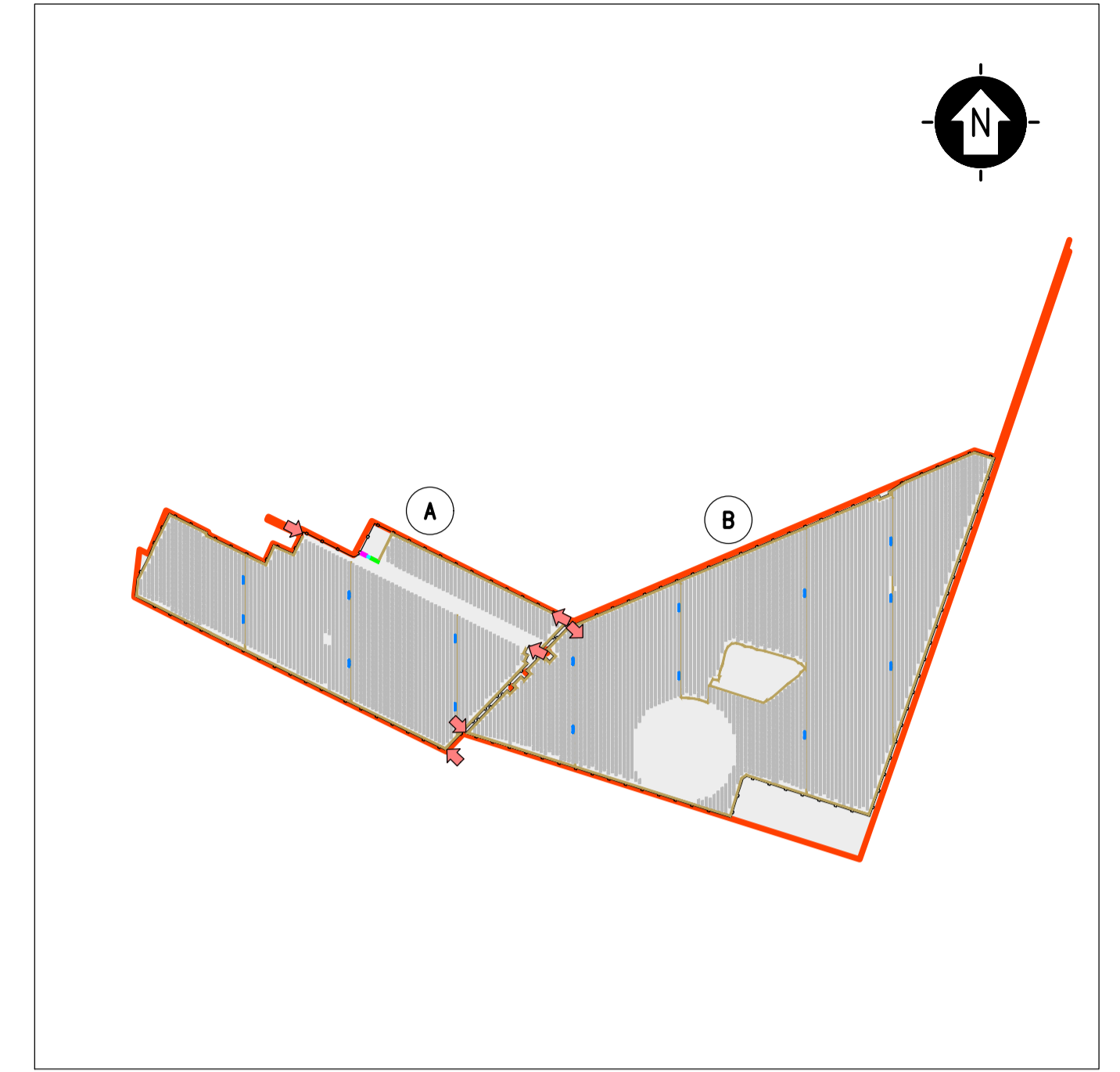
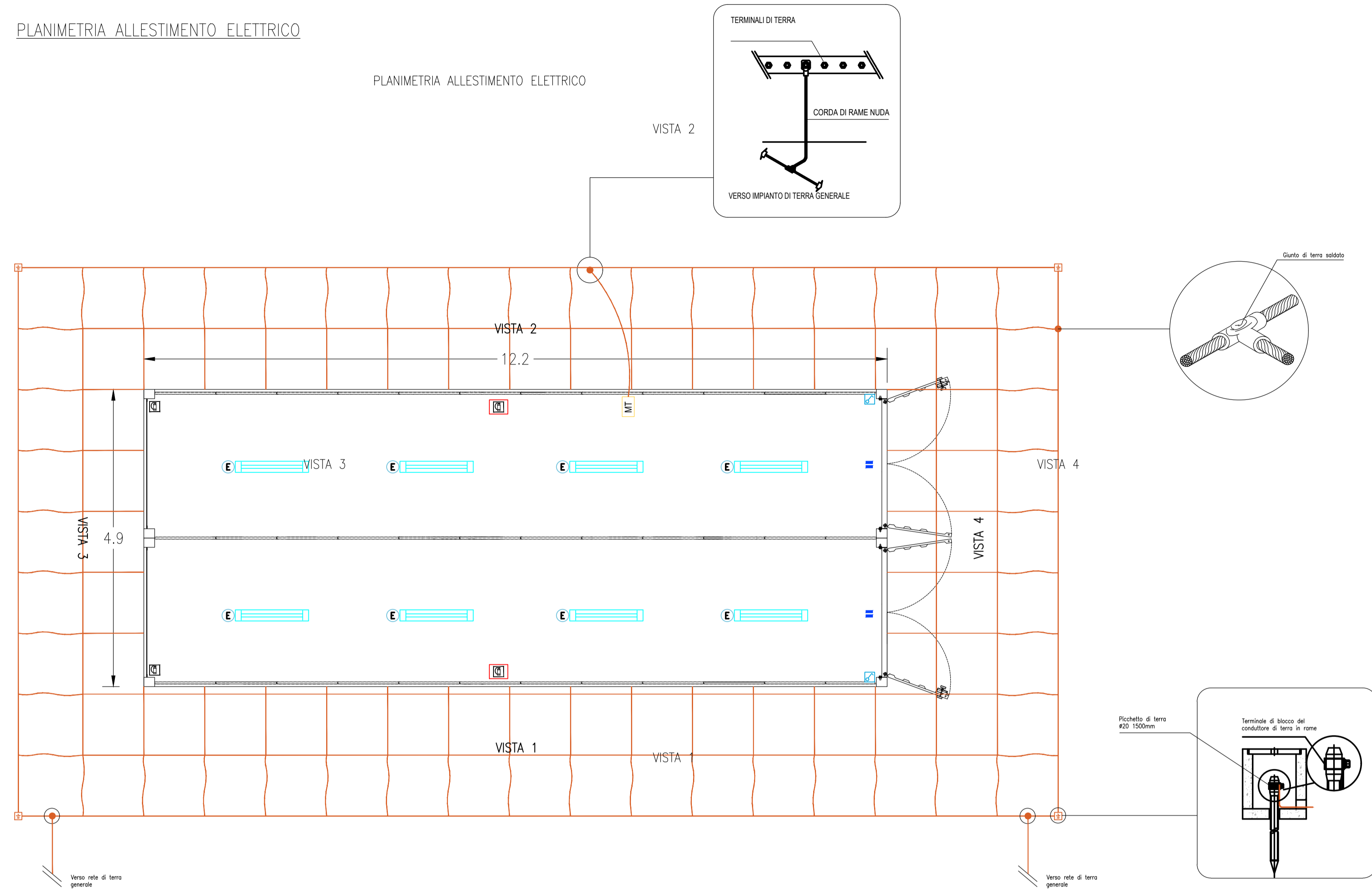

KPLAN
 SCALA 1:12500 - 1 cm = 125 m
 0 125 250 500 625 m
 0 1 2 5 cm

LEGENDA

	SITO CATASTALE		CABINATI
	RECINIZIONE IN PROGETTO		CABINA ELETTRICA GENERALE MT
	ACCESSO AREA IMPIANTO		CABINA ELETTRICA DI CAMPO MT/BT
	VIABILITÀ INTERNA IN PROGETTO		LOCALE GUARDIANA E CONTROLLO ACCESSI
	TRACKER		MAGAZZINO

PROSPETTI

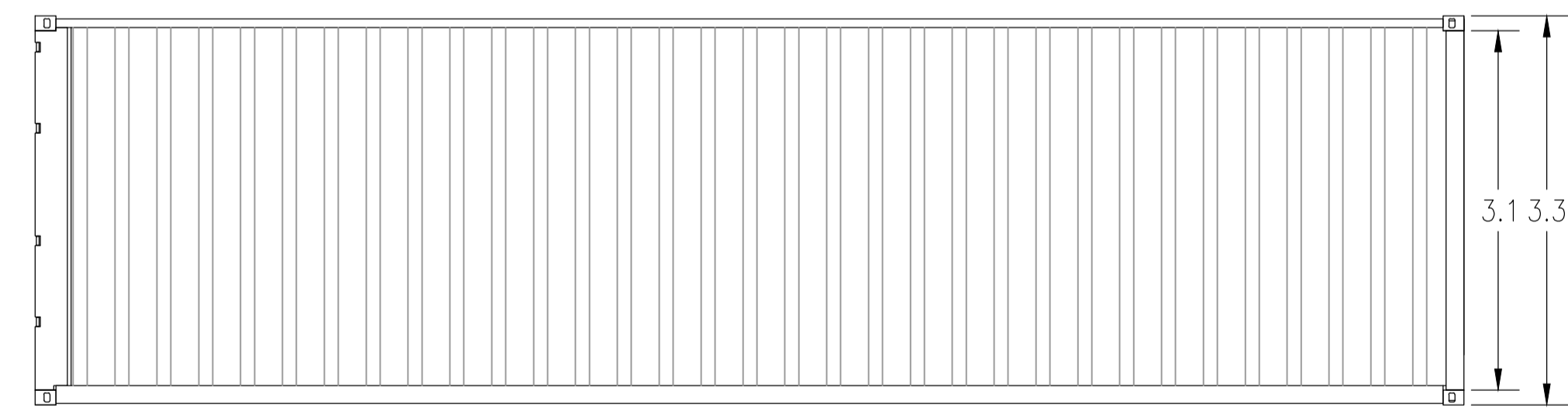

VISTA 1, 2



VISTA 4



VISTA 3

LEGENDA

Simbolo	Descrizione
	ILLUMINAZIONE 2x36W
	ILLUMINAZIONE D'EMERGENZA
	SWITCH BIPOLARE
	ESTINTORE
	ESTINTORE IN BOX
	RIVELATORE DI FUMI OTTICO
	ALLARME MAGNETICO

SCALA 1:50 - 1 cm = 0.5 m
 0 0.5 1 2.5 m
 0 1 2 5 cm

0	-	Aff.	RF	LC	09/2021
REV.	DESCRIZIONE	DESCRIZIONE	CONTROL.	APPROV.	DATA

Montana
 Milano SpA
 Via Carlo Azeglio Fumagalli, 6
 20143 Milano
 Tel. +39.02.54118173
 Fax +39.02.54129890
 www.montanabene.it
 P.IVA 10414270156
 Cap. Soc. 600.000,00 €
 Milano (sede certificata ISO) | Brescia | Palermo | Cagliari | Roma

Commissario: **TE GREEN DEV 2 Srl**
 Piazza Walther Vongelwede, 8 - 39100 Bolzano (BZ)

Progettati: **ING. LAURA CONTI**
 Iscritta all'Ordine degli Ingegneri della Provincia di Pavia al n. 1726

Oggetto: **IMPIANTO INTEGRATO AGRIVOLTAICO COLLEGATO ALLA RTN**
 POTENZA NOMINALE 57,44 Mwp
 Comune di Stornara (FG)

Tavola: **CABINE ELETTRICHE - MAGAZZINO** N. Tav. **17**

N. R. 2748_4469_ST_PD_T17_REV0_CABINE ELETTRICHE - MAGAZZINO
 E' VIETATA LA RIPRODUZIONE DI QUESTO DOCUMENTO SENZA PREVENTIVA AUTORIZZAZIONE SCRITTA DELLA MONTANA SPA