

IMPIANTI FER DGR.2122

- FOTOVOLTAICO - AREA IMPIANTI
- EOLICO - AEROGENERATORI

AREE NON IDONEE

- AREE TULATE PER LEGGE (ART. 142 D.LGS.42/04)
FIUMI TORRENTI E CORSI D'ACQUA FINO A 150 m.
- AREE NON IDONEE - CONNESSIONI FLUVIALI-RESIDUALI
- AREE TULATE PER LEGGE (ART. 142 D.LGS.42/04)
TRATTURI CON BUFFER DI 100 m.
- SEGNALAZIONI CARTA DEI BENI
CON BUFFER DI 100 m.



COMPONENTI IDROLOGICHE

- BENI PAESAGGISTICI
FIUMI E TORRENTI, ACQUE PUBBLICHE

COMPONENTI CULTURALI E INSEDIATIVE

- TESTIMONIANZA DELLA STRATIFICAZIONE INSEDIATIVA
A - SITI INTERESSATI DA BENI STORICO CULTURALI
- TESTIMONIANZA DELLA STRATIFICAZIONE INSEDIATIVA
B - AREE APPARTENENTI ALLA RETE DEI TRATTURI
- TESTIMONIANZA DELLA STRATIFICAZIONE INSEDIATIVA
C - AREE A RISCHIO ARCHEOLOGICO
- AREE DI RISPETTO - RETE TRATTURI
- AREE DI RISPETTO - SITI STORICO CULTURALI
- CITTÀ CONSOLIDATA

LEGENDA

- SITO CATASTALE
- LINEA DI CONNESSIONE
- PUNTO DI CONNESSIONE

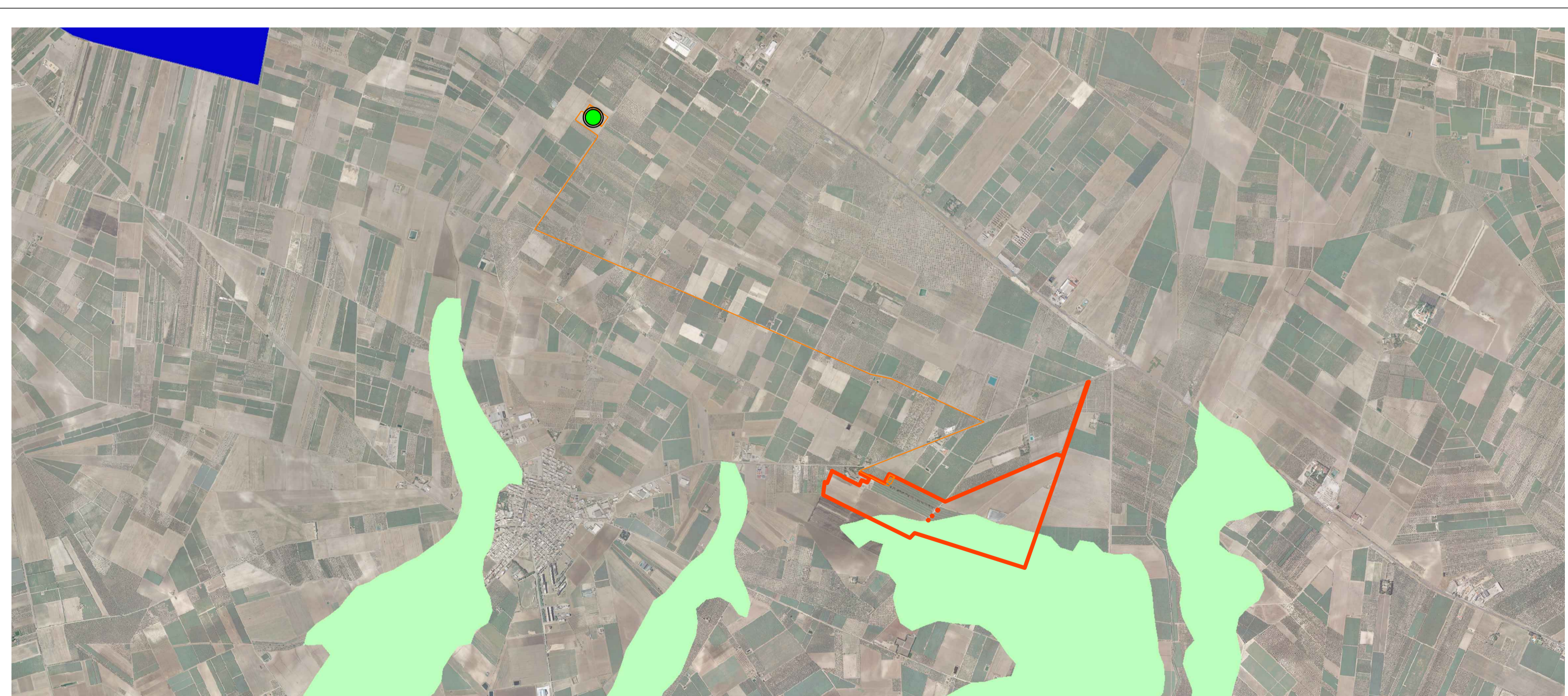

PERICOLOSITÀ IDRAULICA

- BASSA (BP)
- MEDIA (MP)
- ALTA (AP)

PERICOLOSITÀ GEOMORFOLOGICA

- PG1 - MEDIA E MODERATA

SCALA 1:30000 - 1 cm = 300 m

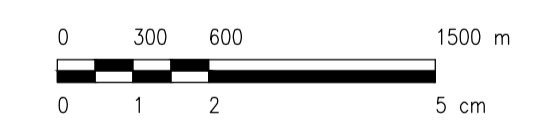

0					
REV.		DESCRIZIONE	DISCAL.	CONTR.	APPROV. DATA

Montana		Milano SpA Via Carlo Azeglio Fumagalli, 6 20143 Milano Milano (sede certificata ISO) Brescia Palermo Cagliari Roma		Tel. +39 02 54118173 Fax +39 02 54129860 www.montanaonline.com		P.IVA 10414270156 Cap. Soc. 600.000,00 €			
Committente <p style="text-align: center;">TE GREEN DEV 2 Srl Piazza Walther Vongelweide, 8 - 39100 Bolzano (BZ)</p>									
Progettati ING. LAURA CONTI Iscritta all'Ordine degli Ingegneri della Provincia di Pavia al n. 1726									
Oggetto <p style="text-align: center;">IMPIANTO INTEGRATO AGRIVOLTAICO COLLEGATO ALLA RTN POTENZA NOMINALE 57,44 MWp Comune di Stornara (FG) STUDIO DI IMPATTO AMBIENTALE</p>									
Titolo STUDIO DI IMPATTO AMBIENTALE VINCOLI E AREE TULATE								N. Tav. <p style="text-align: center;">2</p>	
No. Riv. 2748_4469_ST_SIA_T02_REV0_VINCOLI E AREE TULATE È VIETATA LA RIPRODUZIONE DI QUESTO DOCUMENTO SENZA PREVENTIVA AUTORIZZAZIONE SCRITTA DELLA MONTANA SPA									