



FOTOINSERIMENTO 2 - STATO DI FATTO



FOTOINSERIMENTO 3 - STATO DI FATTO



FOTOINSERIMENTO 4 - STATO DI FATTO



FOTOINSERIMENTO 2 - STATO DI PROGETTO



FOTOINSERIMENTO 3 - STATO DI PROGETTO



FOTOINSERIMENTO 4 - STATO DI PROGETTO

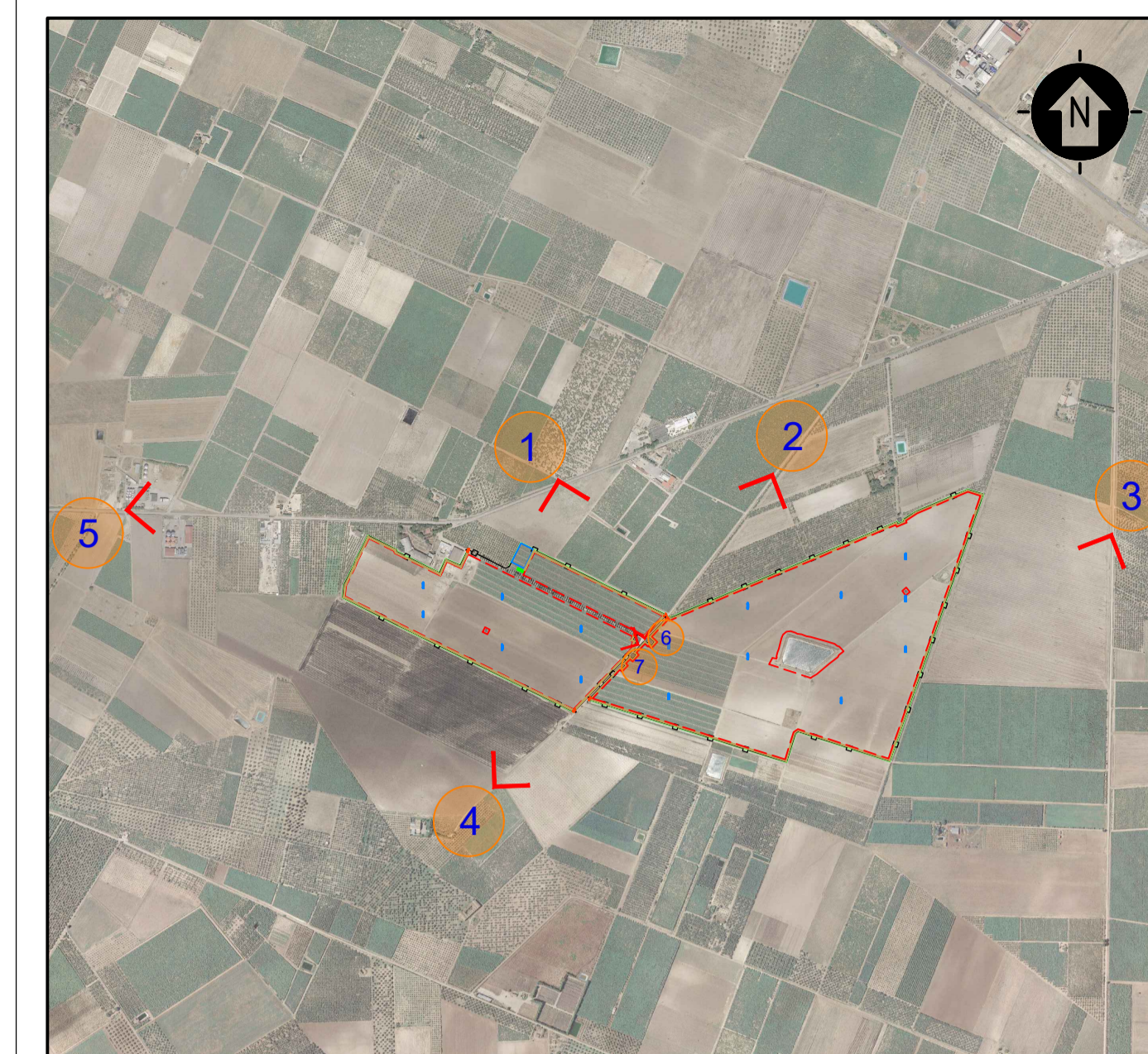

FOTOINSERIMENTO 5 - STATO DI FATTO

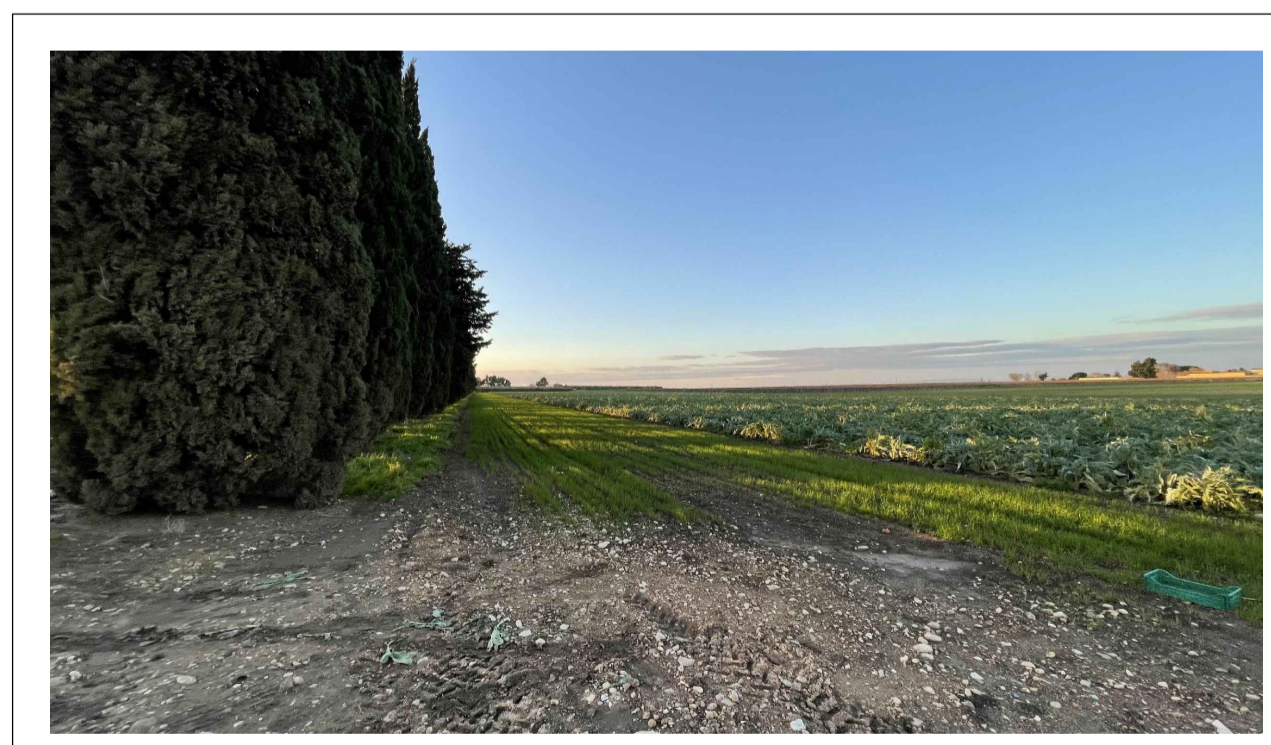

FOTOINSERIMENTO 6 - STATO DI FATTO



FOTOINSERIMENTO 7 - STATO DI FATTO



FOTOINSERIMENTO 5 - STATO DI PROGETTO

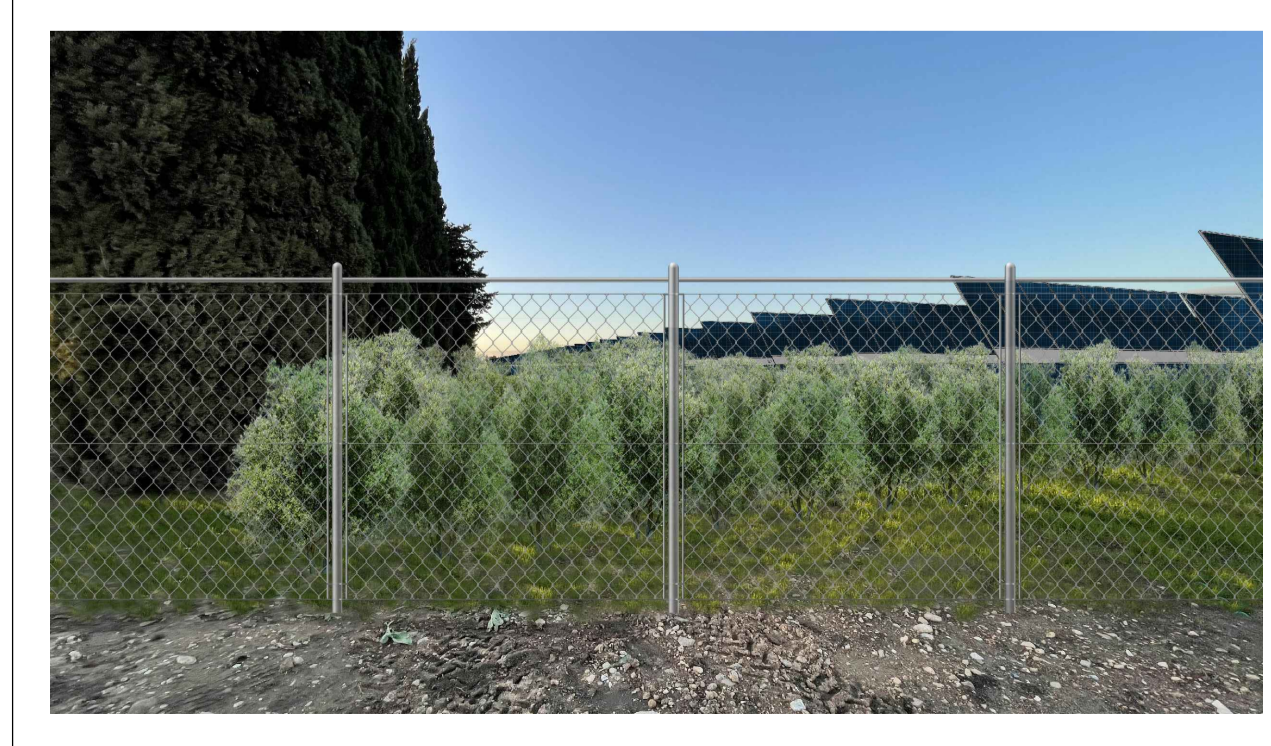

FOTOINSERIMENTO 6 - STATO DI PROGETTO



FOTOINSERIMENTO 7 - STATO DI PROGETTO

0	-	MCU	Dir	LC	09/2021
REV.	DESCRIZIONE	DISEG.	CONTROL.	APPROV.	DATA

Montana Montana SpA
Via Carlo Azeglio Fumagalli, 6
20143 Milano
Milano (sede certificata ISO) Tel. +39.02.54118173
Fax +39.02.54129860
www.montanabene.it PIA 10414270156
Cap. Soc. 600.000,00 € 

Committente: **TE GREEN DEV 2 Srl**
Piazza Walther Vongelwede, 8 - 39100 Bolzano (BZ)

Progettati: **ING. LAURA CONTI**
Iscritta all'Ordine degli Ingegneri della Provincia di Pavia al n. 1726

Oggetto: **IMPIANTO INTEGRATO AGRIVOLTAICO COLLEGATO ALLA RTN**
POTENZA NOMINALE 57,44 MWp
Comune di Stornara (FG)
STUDIO DI IMPATTO AMBIENTALE

Tavola: **STUDIO DI IMPATTO AMBIENTALE**
FOTOINSERIMENTI N. Tav. **5.2**

N. Riv. **2748_4469_ST_SIA_T05_REV0_FOTOINSERIMENTI** Scala **VARIE**

E' VIETATA LA RIPRODUZIONE DI QUESTO DOCUMENTO SENZA PREVENTIVA AUTORIZZAZIONE SCRITTA DELLA MONTANA SPA