

IMPIANTI FER DGR.2122

- FOTOVOLTAICO - AREA IMPIANTI
- EOLICO - AEROGENERATORI

AREE NON IDONEE

- AREE TULATE PER LEGGE (ART. 142 D.LGS.42/04)  
FIUMI TORRENTI E CORSI D'ACQUA FINO A 150 m.
- AREE NON IDONEE - CONNESSIONI FLUVIALI-RESIDUALI
- AREE TULATE PER LEGGE (ART. 142 D.LGS.42/04)  
TRATTURI CON BUFFER DI 100 m.
- SEGNALAZIONI CARTA DEI BENI  
CON BUFFER DI 100 m.



COMPONENTI IDROLOGICHE

- BENI PAESAGGISTICI  
FIUMI E TORRENTI, ACQUE PUBBLICHE

COMPONENTI CULTURALI E INSEDIATIVE

- TESTIMONIANZA DELLA STRATIFICAZIONE INSEDIATIVA  
A - SITI INTERESSATI DA BENI STORICO CULTURALI
- TESTIMONIANZA DELLA STRATIFICAZIONE INSEDIATIVA  
B - AREE APPARTENENTI ALLA RETE DEI TRATTURI
- TESTIMONIANZA DELLA STRATIFICAZIONE INSEDIATIVA  
C - AREE A RISCHIO ARCHEOLOGICO
- AREE DI RISPETTO - RETE TRATTURI
- AREE DI RISPETTO - SITI STORICO CULTURALI
- CITTÀ CONSOLIDATA

LEGENDA

- SITO CATASTALE
- LINEA DI CONNESSIONE
- PUNTO DI CONNESSIONE

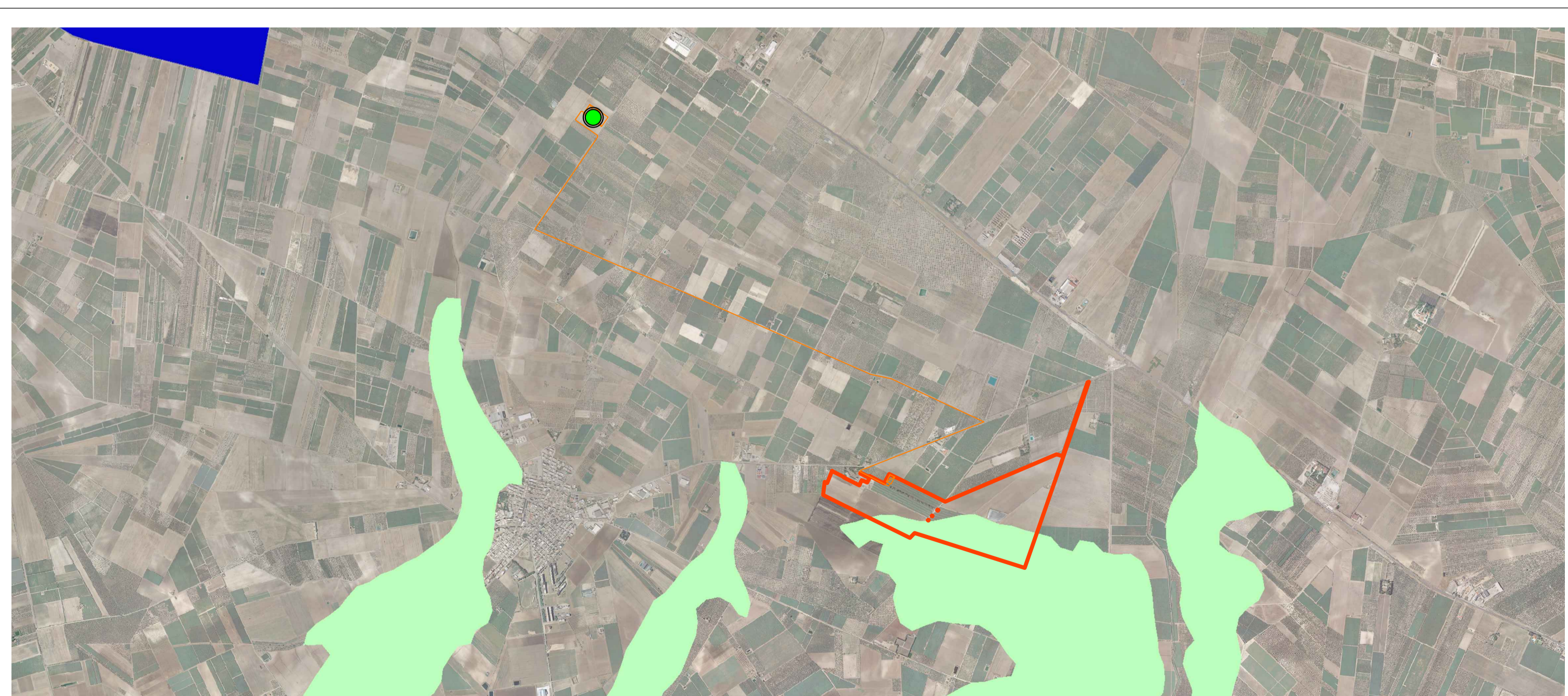

PERICOLOSITÀ IDRAULICA

- BASSA (BP)
- MEDIA (MP)
- ALTA (AP)

PERICOLOSITÀ GEOMORFOLOGICA

- PG1 - MEDIA E MODERATA

SCALA 1:30000 - 1 cm = 300 m

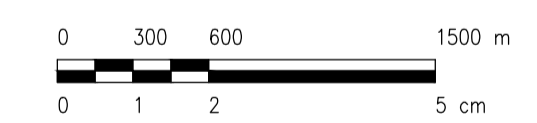

0		MCU	Dir	LC	09/2021
REV.	DESCRIZIONE	DISEGN.	CONTROL.	APPROV.	DATA

<b>Montana</b>		Milano SpA Via Carlo Azeglio Fumagalli, 6 20143 Milano Milano (sede certificata ISO)   Brescia   Palermo   Cagliari   Roma		Tel. +39 02 54118173 Fax +39 02 54129860 www.montanaonline.com		P.IVA 10414270156 Cap. Soc. 600.000,00 €				
Committente		<b>TE GREEN DEV 2 Srl</b> Piazza Walther Vongelweide, 8 - 39100 Bolzano (BZ)								
Progettati		ING. LAURA CONTI Iscritta all'Ordine degli Ingegneri della Provincia di Pavia al n. 1726								
Oggetto		IMPIANTO INTEGRATO AGRIVOLTAICO COLLEGATO ALLA RTN POTENZA NOMINALE 57,44 MWp Comune di Stornara (FG) STUDIO DI IMPATTO AMBIENTALE								
Tavola		STUDIO DI IMPATTO AMBIENTALE VINCOLI E AREE TULATE						N. Tav.		2
No. Riv.		2748_4469_ST_SIA_T02_REV0_VINCOLI E AREE TULATE						Scala		1:30000
È VIETATA LA RIPRODUZIONE DI QUESTO DOCUMENTO SENZA PREVENTIVA AUTORIZZAZIONE SCRITTA DELLA MONTANA SPA										