PLANIMETRIA DI PROGETTO SU CARTOGRAFIA

Scala 1:2000

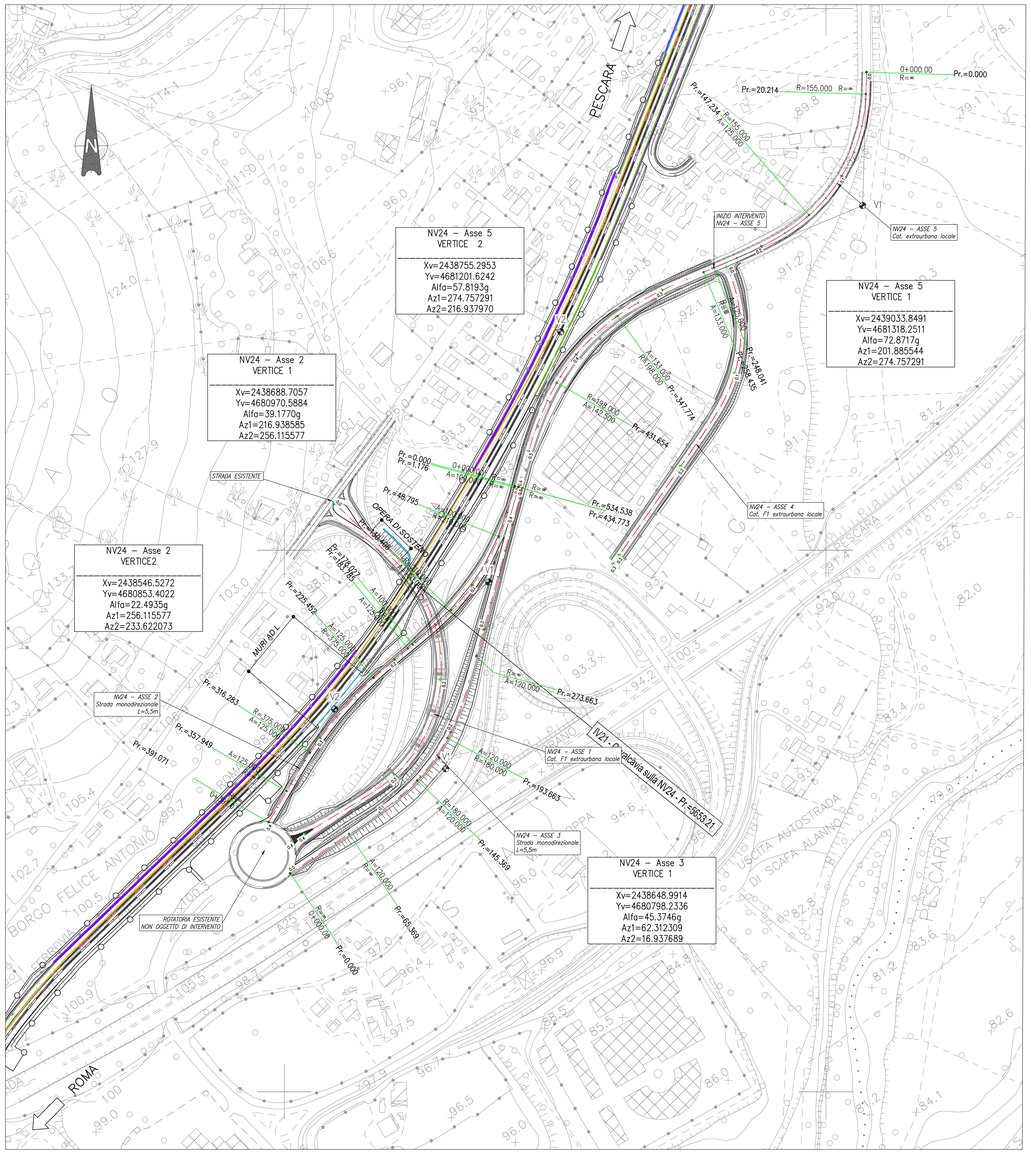

PLANIMETRIA DI PROGETTO SU ORTOFOTO

Scala 1:2000

KEY-PLAN

Scala 1:20.000

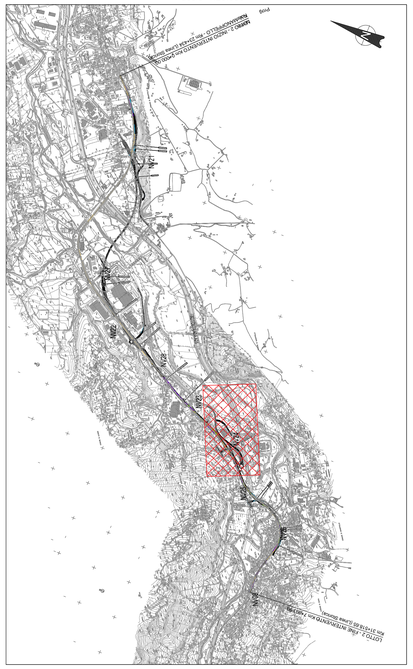

NV24 - ASSE 2

ELEM.	LUNGHEZZA	Pr.(Inizio)	EST	NORD	Pr.(Fine)	EST	NORD	RAGGIO	EST(centro)	NORD(centro)	A	Azimut
Rett.n°1	1.176	0.000	2438712.858	4681059.210	1.176	2438712.349	4681058.075					216.9366g
Clotoide n°1	47.619	1.176	2438712.349	4681058.075	48.795	2438698.309	4681012.664				100.000	224.1565g
Curva n°1	81.613	48.795	2438698.309	4681012.664	130.408	2438654.288	4680944.551	210.00	2438503.247	4681080.450		248.8977g
Clotoide n°2	47.619	130.408	2438654.288	4680944.551	178.027	2438618.733	4680912.815				100.000	256.1156g
Rett.n°2	5.758	178.027	2438618.733	4680912.815	183.785	2438614.289	4680909.253					256.1156g
Clotoide n°3	41.667	183.785	2438614.289	4680909.253	225.452	2438582.637	4680882.165				125.000	250.5796g
Curva n°2	90.831	225.452	2438582.637	4680882.165	316.283	2438503.443	4680813.144	375.00	2438536.946	4680906.479		237.1586g
Clotoide n°4	41.667	316.283	2438503.443	4680813.144	357.949	2438502.277	4680777.554				125.000	233.6221g
Rett.n°3	33.121	357.949	2438502.277	4680777.554	391.071	2438485.586	4680748.846					233.6221g

NV24 - ASSE 3

ELEM.	LUNGHEZZA	Pr.(Inizio)	EST	NORD	Pr.(Fine)	EST	NORD	RAGGIO	EST(centro)	NORD(centro)	A	Azimut
Rett.n°4	65.369	0.000	2438505.546	4680701.773	65.369	2438559.791	4680738.251					62.3123g
Clotoide n°5	80.000	65.369	2438559.791	4680738.251	145.369	2438622.555	4680787.572				120.000	48.1852g
Curva n°3	48.234	145.369	2438622.555	4680787.572	193.663	2438650.626	4680826.692	180.00	2438491.661	4680911.131		31.0846g
Clotoide n°6	80.000	193.663	2438650.626	4680826.692	273.663	2438677.254	4680901.844				120.000	16.9377g
Rett.n°5	161.110	273.663	2438677.254	4680901.844	434.773	2438719.615	4681057.386					16.9377g

NV24 - ASSE 5

ELEM.	LUNGHEZZA	Pr.(Inizio)	EST	NORD	Pr.(Fine)	EST	NORD	RAGGIO	EST(centro)	NORD(centro)	A	Azimut
Rett.n°6	20.214	0.000	2439037.493	4681441.261	20.214	2439036.895	4681421.056					201.8855g
Curva n°4	127.020	20.214	2439036.895	4681421.056	147.234	2438984.365	4681309.289	155.00	2438881.863	4681425.646		204.0556g
Clotoide n°7	100.806	147.234	2438984.365	4681309.289	248.041	2438896.546	4681260.764				125.000	274.7573g
Rett.n°7	10.365	248.041	2438896.546	4681260.764	258.435	2438886.958	4681256.750					274.7573g
Clotoide n°8	89.338	258.435	2438886.958	4681256.750	347.774	2438807.555	4681216.248				133.000	280.3050g
Curva n°5	83.881	347.774	2438807.555	4681216.248	431.654	2438751.610	4681154.591	198.00	2438922.940	4681055.343		233.4253g
Clotoide n°9	102.557	431.654	2438751.610	4681154.591	534.211	2438716.324	4681058.621				142.500	216.9380g
Rett.n°8	0.326	534.211	2438716.324	4681058.621	534.538	2438716.238	4681056.306					216.9380g

COMMITTENTE:

RFI RETE FERROVIARIA ITALIANA
GRUPPO FERROVIE DELLO STATO ITALIANE

PROGETTAZIONE:

ITALFERR
GRUPPO FERROVIE DELLO STATO ITALIANE

DIREZIONE TECNICA
S.O. PROGETTAZIONE INTEGRATA CENTRO

PROGETTO DI FATTIBILITA' TECNICA ECONOMICA

VELOCIZZAZIONE DELLA LINEA ROMA - PESCARA
RADDOPPIO FERROVIARIO TRATTA SCAFA - MANOPPELLO
(LOTTO 2)

VIABILITA' STRADALI - NV24- Adeguamento viabilità - Via del Fiume Pescara

Planimetria,tracciamento e profilo di progetto e sezioni tipo Asse 1,2,3,4 e 5 tav. 2/3

SCALA : VARIE

COMMESSA	LOTTO	FASE	ENTE	TIPO DOC.	OPERA/DISCIPLINA	PROGR.	REV.
IA97	00	R	29	LZ	NV2400	002	A

Revis.	Descrizione	Redatto	Data	Verificato	Data	Approvato	Data	Autorizzato	Data
A	*Emissione definitiva*	P. Luciani	Agosto 2021	F. Ciccarello	Agosto 2021	T.Paolelli	Agosto 2021	F.Arduini	Agosto 2021

File:1A9700R29LZNV2400002A.dwg | n. Elab.: 20-15